



MHMPXPF6OH7D

Stejnopis č. 1

NÁJEMNÍ SMLOUVA č. NAN/35/04/009949/2020

kterou dne, měsíce a roku níže uvedeného uzavírají
podle § 2201 a násl. zákona č. 89/2012 Sb., občanský zákoník, ve znění pozdějších předpisů,
(dále jen jako „nájemní smlouva“ nebo „smlouva“)

Hlavní město Praha

se sídlem Mariánské nám. 2, 110 00 Praha 1
zastoupené Ing. Janem Rákem, ředitelem odboru hospodaření s majetkem Magistrátu hl. m. Prahy
IČO: 00064581
DIČ: CZ00064581, plátce DPH
(dále jen jako „pronajímatel“)
na straně jedné

a

Kreativní Praha, z.ú.



(dále jen jako „nájemce“)
na straně druhé

(oba dále jen jako „smluvní strany“)

t a k t o:

Nájemní smlouva

I.

Předmět nájmu

1. Pronajímatel je výlučným vlastníkem pozemku parc. č. 2 – zastavěná plocha a nádvoří, jehož součástí je stavba – budova č. p. 3, Staroměstské náměstí, pozemku parc. č. 3 – zastavěná plocha a nádvoří, jehož součástí je stavba – budova č. p. 4, Malé náměstí, pozemku parc. č. 4 – zastavěná plocha a nádvoří, jehož součástí je stavba – budova č. p. 5, Malé náměstí, a pozemku parc. č. 5 – zastavěná plocha a nádvoří, jehož součástí je stavba – budova č. p. 6, Malé náměstí, pozemku parc. č. 6 – zastavěná plocha a nádvoří, jehož součástí je stavba – budova č. p. 7, Malé náměstí, pozemku parc. č. 7 – zastavěná plocha a nádvoří, jehož součástí je stavba – budova č. p. 8, Malé náměstí a pozemku parc. č. 8 – zastavěná plocha a nádvoří, jehož součástí je stavba – budova č. p. 9, Malé náměstí, to vše v kat. území Staré Město, obec Praha to vše v kat. území Staré Město, obec Praha (dále jen jako „budovy“), tak, jak je vše zapsáno na LV č. 122 vedeném u Katastrálního úřadu pro hl. m. Prahu, Katastrální pracoviště Praha. Vlastnické právo k uvedeným pozemkům a budovám nabyt pronajímatel na základě zákona č. 172/1991 Sb., o přechodu některých věcí z majetku ČR do vlastnictví obcí.
2. Pronajímatel přenechává nájemci do užívání **nebytové prostory**, jež se nacházejí ve 2., 3., 4. a 5. nadzemním podlaží budovy č.p. 4, 5 a 6, a ve 2., 3. a 4. nadzemním podlaží č.p. 7, 8 a 9 o celkové výměře **3.037,32 m²**, tak, jak je vyznačeno na situačním plánu, který je jakožto příloha č. 1 nedílnou součástí této smlouvy (dále jen jako „**předmět nájmu**“).

3. Pronajímatel upozorňuje nájemce, že budovy, ve kterých je umístěn předmět nájmu jsou kulturními památkami ve smyslu zákona č. 20/1987 Sb., o státní památkové péči, ve znění pozdějších předpisů (dále jen jako "zákon o státní památkové péči"). Jakýkoliv stavební zásah v nebo na předmětu nájmu je proto nutné předem písemně projednat s pronajímatelem a příslušnými orgány státní památkové péče, a pokud je k takovému zásahu souhlasu orgánu státní památkové péče dle zákona o státní památkové péči potřeba, nelze bez jeho vydání provést jakýkoliv stavební zásah v nebo na předmětu nájmu. Bez písemného souhlasu pronajímatele nájemce není oprávněn provést jakýkoli zásah na nebo v předmětu nájmu.
4. Správcem budovy je na základě smlouvy o správě nemovitostí, uzavřené mezi hlavním městem Prahou a společností Liga-servis s.r.o., se sídlem Jungmannova 23/11, 110 00 Praha 1, IČO: 49619594, tato společnost (dále jen jako „správce“).
5. Práva a povinnosti správce předmětu nájmu ve vztahu k nájemci jsou uvedeny v příloze č. 2, která je jakožto příloha č. 2 nedílnou součástí této smlouvy.

II.

Účel nájmu

Pronajímatel přenechává nájemci předmět nájmu za účelem **provozování aktivit vedoucí k naplnění konceptu Pražského kreativního centra.**

III.

Doba nájmu

Tato smlouva se uzavírá na dobu neurčitou.

IV.

Nájemné

1. Pronajímatel touto smlouvou pronajímá nájemci předmět nájmu uvedený v čl. I. odst. 2 této smlouvy za dohodnuté nájemné, které činí v daném případě **2.429.856 Kč** (slovy: dva miliony čtyřista dvacet devět tisíc osm set padesát šest korun českých) ročně, **tj. 800,- Kč/m²/rok**. Nájem je dle § 56a odst. 1 zákona č. 235/2004 Sb., o dani z přidané hodnoty, ve znění pozdějších předpisů, od daně osvobozen.
2. Nájemce se zavazuje platit nájemné pronajímateli v pravidelných měsíčních splátkách o stejné výši **202.488,- Kč** (slovy: dvě stě dva tisíc čtyřista osmdesát osm korun českých), tj. ve výši $\frac{1}{12}$ ročního nájemného, vždy k 15. dni kalendářního měsíce, za něž je nájemné placeno, a to formou bezhotovostního převodu na účet pronajímatele vedený u PPF banky a.s., Evropská 2690/17, Praha 6, **č. ú. 169025-0005157998/6000**. Tento den je současně dnem uskutečnění plnění.
3. Smluvní strany se dohodly na inflační doložce k výši nájemného tak, že pronajímatel je po dobu trvání nájmu dle této smlouvy oprávněn jednostranným výměrem zvýšit výši nájemného uvedeného v odst. 1 tohoto článku o částku odpovídající roční míře inflace vyjádřené přírůstkem průměrného ročního indexu spotřebitelských cen za uplynulý kalendářní rok vyhlášené Českým statistickým úřadem. Tento výměr musí být doručen nájemci nejpozději do 30. 6. kalendářního roku. Nový výměr nájemného bude tvořit přílohu k této smlouvě a stane se tak její nedílnou součástí. Navýšenou cenu nájemného je nájemce povinen uhradit pronajímateli zpětně od 1. 1. kalendářního roku, ve kterém mu byl výměr dle tohoto odstavce doručen, a to při první následující platbě nájemného dle odst. 2 tohoto článku po doručení výměru dle tohoto odstavce, ve kterém bude uvedena i konkrétní výše doplatku.

V.

Úhrady za služby spojené s nájmem

1. Nájemce se zavazuje uhradit veškeré náklady za služby spojené s užíváním předmětu nájmu (zejm. vodné, stočné, dodávku tepla apod.) uvedené ve výpočtovém listu zálohovou částkou. Zálohová částka bude uvedena ve výpočtovém listu vystaveném správcem předmětu nájmu do 15 dnů po protokolárním předání předmětu nájmu. Částky uvedené ve výpočtovém listu jsou závazným podkladem pro úhradu služeb prostřednictvím správce předmětu nájmu.
2. Zálohy za služby podle výpočtového listu jsou splatné měsíčně vždy společně s termínem platby nájemného dle čl. IV. odst. 2 této smlouvy. Vyúčtování zálohových plateb za služby provede správce předmětu nájmu dle „Pravidel o poskytování a rozúčtování plnění nezbytných při užívání bytových a nebytových jednotek“ schválených usnesením Rady hl. m. Prahy č. 0962 ze dne 24. 6. 2003. Tato pravidla jsou k nahlédnutí u správce předmětu nájmu.
3. Nájemce se zavazuje přistoupit na zvýšení zálohy uvedené ve výpočtovém listu, bude-li toto zvýšení ospravedlnitelné. Ospravedlnitelným zvýšením se zejména rozumí zvýšení cen dodavatelů služeb pronajímateli.
4. Úhrady za služby, které nejsou uvedeny ve výpočtovém listu, hradí nájemce přímo dodavatelům těchto služeb.

VI.

Závazková část

1. Nájemce přejímá předmět nájmu ve stavu, v jakém se ke dni protokolárního předání nachází, což nájemce stvrzuje podepsáním předávacího protokolu.
2. Pronajímatel se zavazuje protokolárně odevzdat nájemci předmět nájmu ve lhůtě 30 dnů ode dne podpisu této smlouvy a nájemce se zavazuje předmět nájmu v této lhůtě převzít, nebylo-li smluvními stranami sjednáno jinak.
3. Nájemce se zejména zavazuje:
 - a) užívat předmět nájmu jako řádný hospodář a pouze k účelu stanovenému v této smlouvě,
 - b) užívat předmět nájmu tak, aby osoby užívající sousední prostory nebyly omezovány ani jinak rušeny,
 - c) udržovat čistotu a pořádek v předmětu nájmu,
 - d) řádně a včas platit nájemné a úhrady za služby dle čl. IV. a čl. V. této smlouvy,
 - e) udržovat a zacházet s předmětem nájmu s ohledem na jeho historickou hodnotu s řádnou péčí, ve všech směrech plnit veškeré požadavky stanovené pronajímatelem a příslušnými právními předpisy a zajistit, aby všichni zaměstnanci nájemce po celou dobu nájmu zacházeli s předmětem nájmu s řádnou péčí,
 - f) plnit povinnosti uložené pronajímateli jako vlastníkovvi na základě právních předpisů na úseku požární ochrany, hygieny, a bezpečnosti práce,
 - g) bezodkladně hlásit pronajímateli, resp. správci, všechny vady vážnějšího charakteru, změny a okolnosti na předmětu nájmu, které by mohly způsobit pronajímateli škodu,

- h) v předmětu nájmu dodržovat hlukové limity a noční klid dle účinných právních předpisů,
 - i) jednat v technických věcech, tj. zejména o nutnosti oprav a údržby předmětu nájmu, pouze se správcem,
 - j) jakýkoliv zásah v, nebo na předmětu nájmu je nutné předem písemně projednat s příslušnými orgány státní památkové péče a pronajímatelem, zejména jedná-li se o nátěry fasád, výkladců apod.,
 - k) provádět na své vlastní náklady běžnou údržbu a drobné opravy na předmětu nájmu, přičemž se běžnou údržbou rozumí: provádění činností směřujících ke zpomalení fyzického opotřebení a oddálení oprav předmětu nájmu, tzn. zejména úklid (čištění), malování (zdí), natírání (dveří atd.), revize (elektro, plynu, atd.), dále drobné opravy (zámečnické, sklenářské, truhlářské, zdravotní instalace a elektroinstalace),
 - l) užívat předmět nájmu v souladu se všemi účinnými právními předpisy České republiky. Veškerá činnost provozována v předmětu nájmu bude provozována na vlastní odpovědnost a riziko nájemce,
 - m) umísťovat poutače, tj. zejména štíty, návěsní a podobná znamení, pouze ve vnitřní části předmětu nájmu, a to dle pokynů pronajímatele. Jiné umísťování poutačů je povoleno pouze se souhlasem pronajímatele,
 - n) počínat si tak, aby svým jednáním nezpůsobil škodu na zdraví, majetku a životním prostředí, a aby nezavdal příčinu vzniku požáru, neohrozil život a zdraví osob, zvířat a majetek dle zákona č. 133/1985 Sb., o požární ochraně, ve znění pozdějších předpisů. Zvýšenou pozornost je pak nájemce povinen věnovat zajištění bezpečnosti při akcích, u nichž hrozí nebezpečí vzniku požáru nebo kde dojde ke shromažďování více jak 50 osob,
 - o) zajistit v předmětu nájmu dodržování zákona č. 133/1985 Sb., o požární ochraně, ve znění pozdějších předpisů, a prováděcích předpisů, a to svými zaměstnanci a zaměstnanci svých dodavatelů. Správu, revize a kontroly požárně bezpečnostních zařízení, elektrické požární signalizace, hydrantů, elektroinstalací a hromosvodů, výtahů, požárních postupů, požárních dveří a nouzového osvětlení provádí pronajímatel dle účinných právních předpisů a pokynů výrobce. Pronajímatel poskytne nájemci kopie dostupné dokumentace spojené s výše uvedenou správou, revizemi a kontrolami. Nájemce odpovídá za plnění povinností na úseku požární ochrany, bezpečnosti a ochrany zdraví při práci v pronajatých prostorách. Jednoroční kontroly provozuschopnosti, periodické zkoušky, údržbu a opravy hasicích přístrojů zabezpečuje nájemce,
 - p) zajistit si ochranu veškerého zařízení a techniky a exponátů umístěných v předmětu nájmu,
 - q) při skončení nájmu předmět nájmu vyklidit a vyklizený předat pronajímateli, resp. správci, ve stavu v jakém se nacházel v době, kdy ho nájemce převzal s přihlédnutím k obvyklému opotřebení při řádném užívání. Nájemce je povinen uvést předmět nájmu do původního stavu, a zajistit výmalbu předmětu nájmu, nedohodnou-li se smluvní strany jinak. O předání předmětu nájmu bude pořízen předávací protokol,
4. Nájemce je povinen:
- a) pečovat o to, aby na nebo v předmětu nájmu nevznikla škoda, příp. odstranit veškeré vady na předmětu nájmu, které způsobil nájemce nebo ostatní osoby prodlévající na předmětu nájmu se souhlasem nájemce, popř. nahradit pronajímateli takto způsobenou škodu,
 - b) umožnit pronajímateli, resp. správci, vstup na předmět nájmu za účelem provedení potřebné úpravy nebo údržby věci apod. Předchozí oznámení se nevyžaduje, je-li nezbytné zabránit škodě (např. havárie, požáru na předmětu nájmu apod.) nebo hrozí-li nebezpečí z prodlení; ke vstupu je pronajímatel, resp. správce, oprávněn i v nepřítomnosti nájemce,

- c) umožnit pronajímateli průběžně provádět kontrolu užívání předmětu nájmu,
 - d) provádět preventivní prohlídky stavu předmětu nájmu a na základě informací z nich získaných zajistit včasnou opravu a údržbu, aby bylo předcházeno škodám na předmětu nájmu,
 - e) umožnit pronajímateli, resp. správci, přístup do předmětu nájmu za účelem provádění průběžných kontrol dodržování podmínek této smlouvy nájemcem. V případě vzniklých závad pronajímatel tyto závady zdokumentuje a prokazatelným způsobem oznámí nájemci a stanoví mu lhůtu k odstranění těchto zjištěných závad. Nájemce je povinen takto zjištěné a oznámené vady odstranit,
 - f) chránit movité věci uvedené v příloze č. 3, která je nedílnou součástí této smlouvy před poškozením, ztrátou nebo zničením. Nájemce nese plnou odpovědnost za škodu vzniklou na movitých věcech uvedených v příloze č. 3 této smlouvy v důsledku jejich poškození, ztráty nebo zničení, bez ohledu na to, zda škoda byla způsobena jím nebo třetí osobou,
 - g) provádět každoroční inventuru movitých věcí uvedených v příloze č. 3 této smlouvy, a tuto vždy nejpozději do 31. 12. kalendářního roku předat pronajímateli.
5. Nájemce smí zříditi třetí osobě k předmětu nájmu či jeho části dočasné užívací právo bez předchozího písemného souhlasu pronajímatele, a to pouze je-li takové užívací právo v souladu s účelem nájmu dle čl. II. této smlouvy. Ke zřízení užívacího práva k předmětu nájmu či jeho části pro třetí osobu za účelem, který není v souladu s účelem nájmu dle čl. II. této smlouvy, je nutný předchozí písemný souhlas pronajímatele. Nájemce je povinen předkládat pronajímateli vždy k 10. dni měsíce tabulku s přehledem uzavřených smluv ke zřízení užívacího práva k předmětu nájmu či jeho části pro třetí osobu za uplynulý kalendářní měsíc. V případě smluv uzavřených na dobu delší než 7 kalendářních dnů, je nájemce povinen přiložit k tabulce i kopii příslušné smlouvy. Pronajímatel je oprávněn vyžádat si kopii všech uzavřených smluv. Přičemž úhrada za užívací právo k jednomu metru čtverečnému předmětu nájmu nebude převyšovat nájemné za jeden metr čtverečný předmětu nájmu dle čl. IV. této smlouvy.
6. Bez předchozího písemného souhlasu pronajímatele dle čl. I. odst. 3 této smlouvy a rozhodnutí příslušného stavebního úřadu nesmí nájemce na předmětu nájmu provádět změny, nebo pro zamýšlené užívání předmětu nájmu potřebné stavební a ostatní úpravy, opravy přesahující rámec běžné údržby, především pokud překračují stav předání nebo se od něj jinak odchylují. Takové změny na předmětu nájmu, stavební či jiné úpravy či opravy provedené se souhlasem pronajímatele přesahující rámec běžné údržby provádí nájemce na svůj náklad. Proveďte-li nájemce jakoukoliv změnu na předmětu nájmu, stavební či ostatní úpravy, opravy přesahující rámec běžné údržby, a to bez souhlasu pronajímatele, je povinen předmět nájmu uvést do původního stavu, jakmile o to pronajímatel požádá, nejpozději při skončení nájmu, neučiní-li tak, je pronajímatel oprávněn předmět nájmu uvést do původního stavu na náklady nájemce.
7. Oběma smluvními stranami bylo sjednáno, že nájemci po skončení nájmu nenáleží nárok na poskytnutí jakékoliv náhrady za finanční prostředky vložené do realizace jakýchkoliv změn předmětu nájmu, tedy ani nárok na úhradu protihodnoty toho, o co se zvýšila hodnota předmětu nájmu. Nájemce je povinen po skončení nájmu bezúplatně převést zůstatkovou hodnotu technického zhodnocení předmětu nájmu na pronajímatele.
8. Nájemce je oprávněn provádět daňové i účetní odpisy investičních prostředků vložených do předmětu nájmu v souladu s předchozími odstavci po celou dobu trvání této smlouvy, přičemž se pronajímatel zavazuje, že o investiční prostředky vložené do technického zhodnocení nezvýší vstupní cenu předmětu nájmu.

9. Nájemce je povinen na svůj náklad sjednat pojištění odpovědnosti, a to nejpozději do dne předcházejícímu dni nabytí účinnosti této smlouvy, a to v minimální výši 1.000.000,- Kč pro jednu pojistnou událost. Nájemce je povinen být pojištěný dle předchozí věty po celou dobu trvání nájmu dle této smlouvy.
10. Nájemce nesmí v předmětu nájmu provozovat směnárnu, hernu, prodávat sklo a výrobky z něj, upomínkové předměty, suvenýry, dárkové předměty a předměty obdobné.
11. Případné újmy na zdraví a majetku vzniklé v nebo na předmětu nájmu budou připsány k tíži nájemce.
12. Režim klíčů, tj. seznam předaných klíčů k předmětu nájmu, bude určen v předávacím protokolu dle odst. 2 tohoto článku.
13. Nepředá-li nájemce při ukončení nájmu vyklizený předmět nájmu pronajímateli, postará se pronajímatel o nevyklizené věci, u kterých lze mít za to, že patří nájemci, ve prospěch nájemce a na jeho účet. Nepřevezme-li nájemce tyto věci bez zbytečného odkladu, vzniká pronajímateli právo věci po předchozím upozornění nájemce na jeho účet vhodným způsobem prodat poté, co poskytne dodatečnou přiměřenou lhůtu k převzetí. Předchozí věty se nepoužijí, pokud se jedná o věci, které nájemce zjevně opustil.

VII.

Výpověď smlouvy a skončení nájmu

1. Pronajímatel i nájemce jsou oprávněni tuto smlouvu vypovědět i bez udání důvodu ve tříměsíční výpovědní době.
2. Pronajímatel je oprávněn vypovědět tuto smlouvu v jednoměsíční výpovědní době poruší-li nájemce podmínky této smlouvy, nebo užívá-li nájemce předmět nájmu v rozporu s dohodnutým účelem nájmu, a nesjedná nápravu do 30 dnů ode dne doručení písemného upozornění pronajímatele.
3. Účinnost této nájemní smlouvy lze ukončit i v dalších případech stanovených zákonem č. 89/2012 Sb., občanský zákoník, ve znění pozdějších předpisů (dále jen jako „občanský zákoník“), není-li touto smlouvou ujednáno něco jiného.
4. Výpovědní doby počínají běžet od prvního dne měsíce následujícího po měsíci, v němž byla výpověď doručena druhé smluvní straně.
5. Výpověď bude druhé smluvní straně doručena do vlastních rukou na její adresu uvedenou v záhlaví této smlouvy, popřípadě na jinou adresu oznámenou dle odst. 6 věty druhé tohoto článku.
6. Veškeré písemnosti, výzvy a oznámení se doručují na adresu pronajímatele nebo nájemce uvedenou v záhlaví této smlouvy. Pokud v průběhu plnění této smlouvy dojde ke změně adresy některého z účastníků smlouvy, je povinen tento účastník neprodleně písemně oznámit druhému účastníkovi tuto změnu, a to způsobem dle předchozí věty.
7. Smluvní strany sjednávají, že doručování zásilek odeslaných s využitím provozovatele poštovních služeb se řídí § 573 občanského zákoníku.

VIII. Smluvní pokuty

1. Za porušení níže uvedených smluvních povinností je nájemce povinen zaplatit pronajímateli tyto smluvní pokuty:
 - a) za užívání předmětu nájmu v rozporu s účelem nájmu dle čl. II. této smlouvy smluvní pokutu ve výši 1.000,- Kč (slovy: jeden tisíc korun českých), a to za každý i jen započatý den, v němž bude toto porušení povinnosti trvat,
 - b) v případě, že nájemce při skončení nájmu nepředá protokolárně pronajímateli vyklizený předmět nájmu, a to nejpozději ke dni skončení nájmu je nájemce povinen zaplatit pronajímateli smluvní pokutu ve výši 0,5 % z ročního nájemného za každý i jen započatý den prodlení se splněním této povinnosti, a to do dne protokolárního předání předmětu nájmu,
 - c) v případě, že nájemné či zálohy na služby nebudou řádně zaplacený do 30 dnů ode dne termínu splatnosti, je nájemce povinen zaplatit pronajímateli smluvní pokutu ve výši 0,1 % z dlužné částky za každý i jen započatý den prodlení, minimálně však 300,- Kč (slovy: tři sta korun českých),
 - d) za porušení povinnosti oznámit místo doručování korespondence podle čl. VII. odst. 6 věty druhé této smlouvy je nájemce povinen zaplatit pronajímateli smluvní pokutu ve výši 100,- Kč (slovy: jedno sto korun českých) za každý i jen započatý den, v němž bude toto porušení povinnosti trvat,
 - e) za porušení povinnosti nájemce pojistit předmět nájmu nebo předložit pojistnou smlouvu pronajímateli dle čl. VI. odst. 9 této smlouvy je nájemce povinen zaplatit pronajímateli smluvní pokutu ve výši 1.000,- Kč (slovy: jeden tisíc korun českých) za každý i jen započatý den, v němž bude porušení této povinnosti nájemcem trvat,
 - f) za porušení každé další povinnosti uložené nájemci touto smlouvou, která není utvrzena žádnou ze smluvních pokut dle tohoto odstavce, je nájemce povinen zaplatit pronajímateli smluvní pokutu ve výši 1.000,- Kč (slovy: jeden tisíc korun českých) za každý i jen započatý den, v němž bude porušení této povinnosti nájemcem trvat.
2. Smluvní pokuty sjednané v této smlouvě se nijak nedotýkají nároků pronajímatele na náhradu škody vůči nájemci a lze je požadovat kumulativně.

IX. Závěrečná ujednání

1. S výjimkou věcí uvedených v této smlouvě se nájemce obrací v ostatním na správce předmětu nájmu.
2. Vztahy mezi pronajímatelem a nájemcem neupravené touto smlouvou se řídí příslušnými ustanoveními občanského zákoníku a ostatními účinnými právními předpisy.
3. V souladu s § 43 odst. 1 zákona č. 131/2000 Sb., o hlavním městě Praze, ve znění pozdějších předpisů, tímto hlavní město Praha potvrzuje, že uzavření této smlouvy schválila Rada hlavního města Prahy usnesením č. 2809 ze dne 7.12.2020. Záměr pronájmu předmětu nájmu byl zveřejněn na úřední desce Magistrátu hlavního města Prahy pod evidenčním číslem HOM-74942/2020 od 26.10.2020 do 10.11.2020.

4. Pokud kterékoliv ustanovení této smlouvy nebo jeho část bude neplatné či nevynutitelné a/nebo se stane neplatným či nevynutitelným a/nebo bude shledáno neplatným či nevynutitelným soudem či jiným příslušným orgánem, pak tato neplatnost či nevynutitelnost nebude mít vliv na platnost či vynutitelnost ostatních ustanovení smlouvy nebo jejich částí.
5. Obsah této smlouvy může být změněn nebo doplněn pouze se souhlasem obou smluvních stran formou písemných dodatků k této smlouvě.
6. Smluvní strany výslovně sjednávají, že uveřejnění této smlouvy v registru smluv dle zákona č. 340/2015 Sb., o zvláštních podmínkách účinnosti některých smluv, uveřejňování těchto smluv a o registru smluv (zákon o registru smluv), v platném znění, zajistí pronajímatel.
7. Smluvní strany výslovně souhlasí s tím, aby tato smlouva byla uvedena v Centrální evidenci smluv (CES) vedené hl. m. Prahou, která je veřejně přístupná a která obsahuje údaje o smluvních stranách, číselné označení této smlouvy, datum jejího podpisu a text této smlouvy.
8. Smluvní strany prohlašují, že skutečnosti uvedené v této smlouvě (v čl. I.-IX. této smlouvy) nepovažují za obchodní tajemství ve smyslu § 504 občanského zákoníku a udělují svolení k jejich užití a zveřejnění bez stanovení jakýchkoli dalších podmínek.
9. Tato smlouva byla vyhotovena v pěti stejnopisech o osmi stranách textu a třech přílohách, z nichž nájemce obdrží po jednom stejnopise a pronajímatel po čtyřech stejnopisech.
10. Tato smlouva nabývá platnosti dnem podpisu poslední smluvní stranou. Pronajímatel se zavazuje, že neprodleně po podpisu smlouvy provedou zaslání smlouvy do registru smluv podle zákona č. 340/2015 Sb., o zvláštních podmínkách účinnosti některých smluv, uveřejňování těchto smluv a o registru smluv (zákon o registru smluv). Smlouva nabývá účinnosti dnem **1.1.2021**, nejpozději dnem uveřejnění v registru smluv.
11. Smluvní strany výslovně prohlašují, že si smlouvu přečetly a že touto smlouvou projevíly svoji vážnou a svobodnou vůli. Smlouva se nepříčí dobrým mravům a neodporuje zákonu. Na důkaz toho připojují své podpisy.

Přílohy: Příloha č. 1 – situační plánek
Příloha č. 2 – práva a povinnosti správce
Příloha č. 3 – protokol o předání a převzetí movitých věcí

V Praze dne.....**17 -12- 2020**

V Praze dne **21.12. 2020**



veditel

Příloha č. 1



Projektová dokumentace	
Název stavby	Stavba objektu
Adresa stavby	...
Stavba č. 1	...
Stavba č. 2	...
Stavba č. 3	...
Stavba č. 4	...
Stavba č. 5	...
Stavba č. 6	...
Stavba č. 7	...
Stavba č. 8	...
Stavba č. 9	...
Stavba č. 10	...
Stavba č. 11	...
Stavba č. 12	...
Stavba č. 13	...
Stavba č. 14	...
Stavba č. 15	...
Stavba č. 16	...
Stavba č. 17	...
Stavba č. 18	...
Stavba č. 19	...
Stavba č. 20	...
Stavba č. 21	...
Stavba č. 22	...
Stavba č. 23	...
Stavba č. 24	...
Stavba č. 25	...
Stavba č. 26	...
Stavba č. 27	...
Stavba č. 28	...
Stavba č. 29	...
Stavba č. 30	...
Stavba č. 31	...
Stavba č. 32	...
Stavba č. 33	...
Stavba č. 34	...
Stavba č. 35	...
Stavba č. 36	...
Stavba č. 37	...
Stavba č. 38	...
Stavba č. 39	...
Stavba č. 40	...
Stavba č. 41	...
Stavba č. 42	...
Stavba č. 43	...
Stavba č. 44	...
Stavba č. 45	...
Stavba č. 46	...
Stavba č. 47	...
Stavba č. 48	...
Stavba č. 49	...
Stavba č. 50	...
Stavba č. 51	...
Stavba č. 52	...
Stavba č. 53	...
Stavba č. 54	...
Stavba č. 55	...
Stavba č. 56	...
Stavba č. 57	...
Stavba č. 58	...
Stavba č. 59	...
Stavba č. 60	...
Stavba č. 61	...
Stavba č. 62	...
Stavba č. 63	...
Stavba č. 64	...
Stavba č. 65	...
Stavba č. 66	...
Stavba č. 67	...
Stavba č. 68	...
Stavba č. 69	...
Stavba č. 70	...
Stavba č. 71	...
Stavba č. 72	...
Stavba č. 73	...
Stavba č. 74	...
Stavba č. 75	...
Stavba č. 76	...
Stavba č. 77	...
Stavba č. 78	...
Stavba č. 79	...
Stavba č. 80	...
Stavba č. 81	...
Stavba č. 82	...
Stavba č. 83	...
Stavba č. 84	...
Stavba č. 85	...
Stavba č. 86	...
Stavba č. 87	...
Stavba č. 88	...
Stavba č. 89	...
Stavba č. 90	...
Stavba č. 91	...
Stavba č. 92	...
Stavba č. 93	...
Stavba č. 94	...
Stavba č. 95	...
Stavba č. 96	...
Stavba č. 97	...
Stavba č. 98	...
Stavba č. 99	...
Stavba č. 100	...

Příloha č. 1	
Příloha č. 2	
Příloha č. 3	
Příloha č. 4	
Příloha č. 5	
Příloha č. 6	
Příloha č. 7	
Příloha č. 8	
Příloha č. 9	
Příloha č. 10	
Příloha č. 11	
Příloha č. 12	
Příloha č. 13	
Příloha č. 14	
Příloha č. 15	
Příloha č. 16	
Příloha č. 17	
Příloha č. 18	
Příloha č. 19	
Příloha č. 20	
Příloha č. 21	
Příloha č. 22	
Příloha č. 23	
Příloha č. 24	
Příloha č. 25	
Příloha č. 26	
Příloha č. 27	
Příloha č. 28	
Příloha č. 29	
Příloha č. 30	
Příloha č. 31	
Příloha č. 32	
Příloha č. 33	
Příloha č. 34	
Příloha č. 35	
Příloha č. 36	
Příloha č. 37	
Příloha č. 38	
Příloha č. 39	
Příloha č. 40	
Příloha č. 41	
Příloha č. 42	
Příloha č. 43	
Příloha č. 44	
Příloha č. 45	
Příloha č. 46	
Příloha č. 47	
Příloha č. 48	
Příloha č. 49	
Příloha č. 50	
Příloha č. 51	
Příloha č. 52	
Příloha č. 53	
Příloha č. 54	
Příloha č. 55	
Příloha č. 56	
Příloha č. 57	
Příloha č. 58	
Příloha č. 59	
Příloha č. 60	
Příloha č. 61	
Příloha č. 62	
Příloha č. 63	
Příloha č. 64	
Příloha č. 65	
Příloha č. 66	
Příloha č. 67	
Příloha č. 68	
Příloha č. 69	
Příloha č. 70	
Příloha č. 71	
Příloha č. 72	
Příloha č. 73	
Příloha č. 74	
Příloha č. 75	
Příloha č. 76	
Příloha č. 77	
Příloha č. 78	
Příloha č. 79	
Příloha č. 80	
Příloha č. 81	
Příloha č. 82	
Příloha č. 83	
Příloha č. 84	
Příloha č. 85	
Příloha č. 86	
Příloha č. 87	
Příloha č. 88	
Příloha č. 89	
Příloha č. 90	
Příloha č. 91	
Příloha č. 92	
Příloha č. 93	
Příloha č. 94	
Příloha č. 95	
Příloha č. 96	
Příloha č. 97	
Příloha č. 98	
Příloha č. 99	
Příloha č. 100	

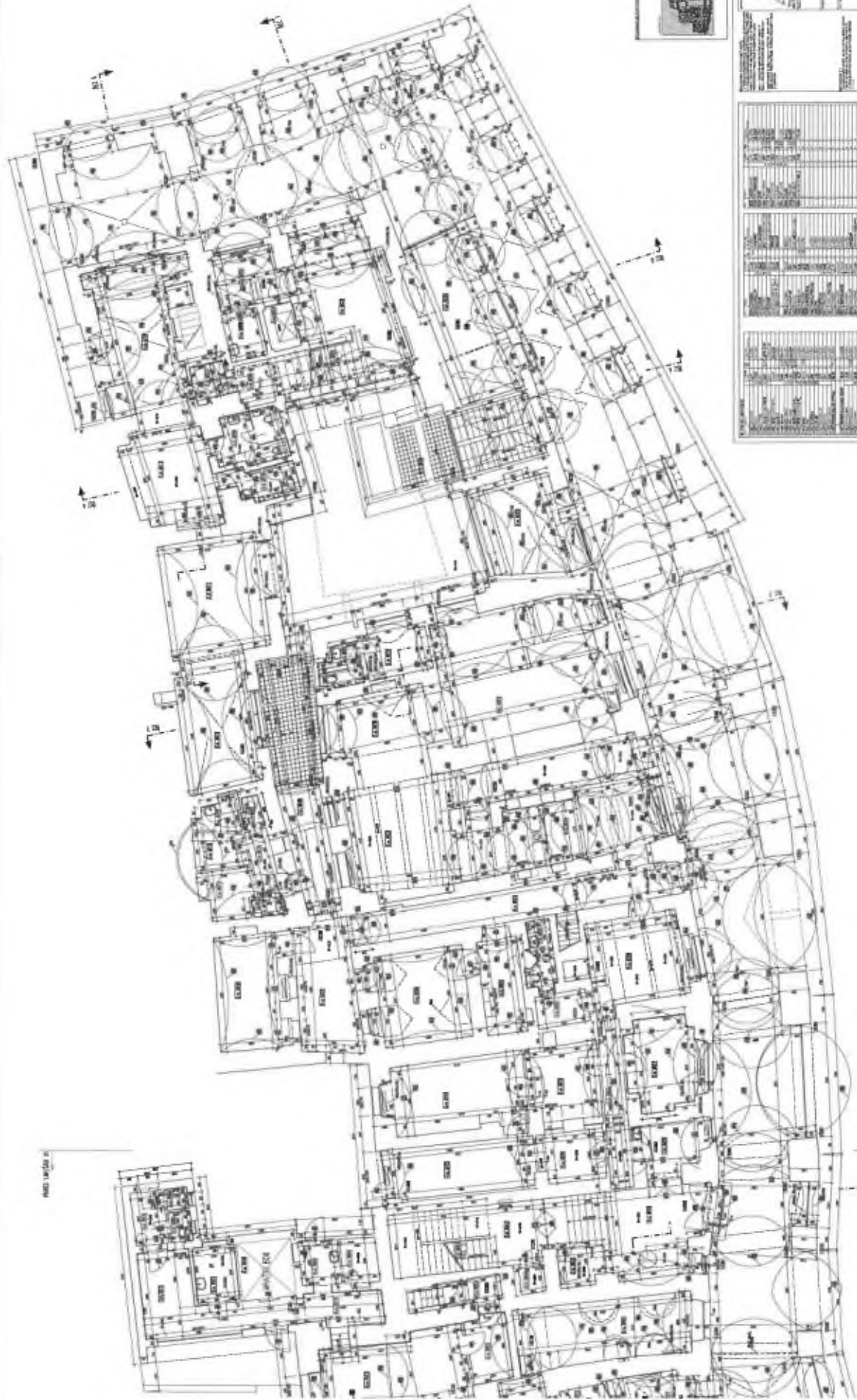

F
S
Z
I
I
(
1
:



PROJECT INFORMATION	
PROJECT NAME	...
CLIENT	...
ARCHITECT	...
DATE	...
SCALE	...
PROJECT LOCATION	...
PROJECT NO.	...
DATE OF ISSUE	...
ISSUED BY	...
APPROVED BY	...

REVISIONS	
NO.	DESCRIPTION
1	...
2	...
3	...
4	...
5	...
6	...
7	...
8	...
9	...
10	...
11	...
12	...
13	...
14	...
15	...
16	...
17	...
18	...
19	...
20	...
21	...
22	...
23	...
24	...
25	...
26	...
27	...
28	...
29	...
30	...
31	...
32	...
33	...
34	...
35	...
36	...
37	...
38	...
39	...
40	...
41	...
42	...
43	...
44	...
45	...
46	...
47	...
48	...
49	...
50	...
51	...
52	...
53	...
54	...
55	...
56	...
57	...
58	...
59	...
60	...
61	...
62	...
63	...
64	...
65	...
66	...
67	...
68	...
69	...
70	...
71	...
72	...
73	...
74	...
75	...
76	...
77	...
78	...
79	...
80	...
81	...
82	...
83	...
84	...
85	...
86	...
87	...
88	...
89	...
90	...
91	...
92	...
93	...
94	...
95	...
96	...
97	...
98	...
99	...
100	...

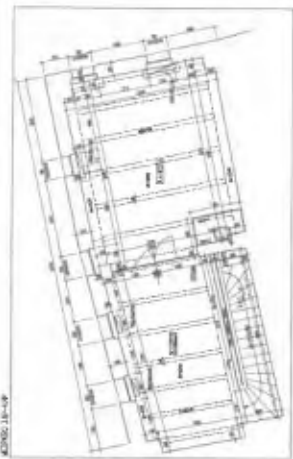

VIEW REF: 01

VIEW REF: 02



GENERAL NOTES

1. ALL WORK SHALL BE IN ACCORDANCE WITH THE LATEST EDITIONS OF THE NATIONAL BUILDING REGULATIONS AND CODES OF PRACTICE.

2. ALL MATERIALS TO BE USED SHALL BE OF THE BEST QUALITY AND SHALL BE SUBJECT TO APPROVAL BY THE ARCHITECT PRIOR TO USE.

3. ALL WORK SHALL BE COMPLETED WITHIN THE SPECIFIED TIME FRAME.

4. THE CONTRACTOR SHALL BE RESPONSIBLE FOR OBTAINING ALL NECESSARY PERMITS AND APPROVALS FROM THE RELEVANT AUTHORITIES.

5. THE CONTRACTOR SHALL MAINTAIN ACCESS TO ALL ADJACENT PROPERTIES AT ALL TIMES.

6. ALL WORK SHALL BE COMPLETED IN ACCORDANCE WITH THE DRAWINGS AND SPECIFICATIONS.

7. THE CONTRACTOR SHALL BE RESPONSIBLE FOR THE PROTECTION AND PRESERVATION OF ALL EXISTING UTILITIES AND STRUCTURES.

8. ALL MATERIALS SHALL BE DELIVERED TO THE SITE AND SHALL BE SUBJECT TO INSPECTION AND APPROVAL BY THE ARCHITECT.

9. THE CONTRACTOR SHALL MAINTAIN A RECORD OF ALL MATERIALS USED AND SHALL SUBMIT THIS RECORD TO THE ARCHITECT UPON COMPLETION OF THE WORK.

10. THE CONTRACTOR SHALL BE RESPONSIBLE FOR THE DISPOSAL OF ALL WASTE AND DEBRIS IN ACCORDANCE WITH THE RELEVANT REGULATIONS.

11. ALL WORK SHALL BE COMPLETED IN ACCORDANCE WITH THE SPECIFICATIONS AND STANDARDS SET OUT IN THE DRAWINGS AND SPECIFICATIONS.

12. THE CONTRACTOR SHALL BE RESPONSIBLE FOR THE PROTECTION AND PRESERVATION OF ALL EXISTING UTILITIES AND STRUCTURES.

13. ALL WORK SHALL BE COMPLETED WITHIN THE SPECIFIED TIME FRAME.

14. THE CONTRACTOR SHALL MAINTAIN ACCESS TO ALL ADJACENT PROPERTIES AT ALL TIMES.

15. ALL MATERIALS TO BE USED SHALL BE OF THE BEST QUALITY AND SHALL BE SUBJECT TO APPROVAL BY THE ARCHITECT PRIOR TO USE.

16. ALL WORK SHALL BE COMPLETED IN ACCORDANCE WITH THE LATEST EDITIONS OF THE NATIONAL BUILDING REGULATIONS AND CODES OF PRACTICE.

No.	Description	Quantity	Unit	Value
1	Concrete	1000	m ³	1000
2	Bricks	2000	m ²	2000
3	Steel	500	kg	500
4	Labour	1000	hrs	1000
5	Paint	100	litres	100
6	Windows	10	nos	10
7	Doors	10	nos	10
8	Plaster	1000	m ²	1000
9	Roofing	1000	m ²	1000
10	Sanitaryware	10	nos	10
11	Electrical	1000	hrs	1000
12	Plumbing	1000	hrs	1000
13	Masonry	1000	hrs	1000
14	Joinery	1000	hrs	1000
15	Painting	1000	hrs	1000
16	Roofing	1000	hrs	1000
17	Sanitaryware	1000	hrs	1000
18	Electrical	1000	hrs	1000
19	Plumbing	1000	hrs	1000
20	Masonry	1000	hrs	1000
21	Joinery	1000	hrs	1000
22	Painting	1000	hrs	1000
23	Roofing	1000	hrs	1000
24	Sanitaryware	1000	hrs	1000
25	Electrical	1000	hrs	1000
26	Plumbing	1000	hrs	1000
27	Masonry	1000	hrs	1000
28	Joinery	1000	hrs	1000
29	Painting	1000	hrs	1000
30	Roofing	1000	hrs	1000
31	Sanitaryware	1000	hrs	1000
32	Electrical	1000	hrs	1000
33	Plumbing	1000	hrs	1000
34	Masonry	1000	hrs	1000
35	Joinery	1000	hrs	1000
36	Painting	1000	hrs	1000
37	Roofing	1000	hrs	1000
38	Sanitaryware	1000	hrs	1000
39	Electrical	1000	hrs	1000
40	Plumbing	1000	hrs	1000
41	Masonry	1000	hrs	1000
42	Joinery	1000	hrs	1000
43	Painting	1000	hrs	1000
44	Roofing	1000	hrs	1000
45	Sanitaryware	1000	hrs	1000
46	Electrical	1000	hrs	1000
47	Plumbing	1000	hrs	1000
48	Masonry	1000	hrs	1000
49	Joinery	1000	hrs	1000
50	Painting	1000	hrs	1000
51	Roofing	1000	hrs	1000
52	Sanitaryware	1000	hrs	1000
53	Electrical	1000	hrs	1000
54	Plumbing	1000	hrs	1000
55	Masonry	1000	hrs	1000
56	Joinery	1000	hrs	1000
57	Painting	1000	hrs	1000
58	Roofing	1000	hrs	1000
59	Sanitaryware	1000	hrs	1000
60	Electrical	1000	hrs	1000
61	Plumbing	1000	hrs	1000
62	Masonry	1000	hrs	1000
63	Joinery	1000	hrs	1000
64	Painting	1000	hrs	1000
65	Roofing	1000	hrs	1000
66	Sanitaryware	1000	hrs	1000
67	Electrical	1000	hrs	1000
68	Plumbing	1000	hrs	1000
69	Masonry	1000	hrs	1000
70	Joinery	1000	hrs	1000
71	Painting	1000	hrs	1000
72	Roofing	1000	hrs	1000
73	Sanitaryware	1000	hrs	1000
74	Electrical	1000	hrs	1000
75	Plumbing	1000	hrs	1000
76	Masonry	1000	hrs	1000
77	Joinery	1000	hrs	1000
78	Painting	1000	hrs	1000
79	Roofing	1000	hrs	1000
80	Sanitaryware	1000	hrs	1000
81	Electrical	1000	hrs	1000
82	Plumbing	1000	hrs	1000
83	Masonry	1000	hrs	1000
84	Joinery	1000	hrs	1000
85	Painting	1000	hrs	1000
86	Roofing	1000	hrs	1000
87	Sanitaryware	1000	hrs	1000
88	Electrical	1000	hrs	1000
89	Plumbing	1000	hrs	1000
90	Masonry	1000	hrs	1000
91	Joinery	1000	hrs	1000
92	Painting	1000	hrs	1000
93	Roofing	1000	hrs	1000
94	Sanitaryware	1000	hrs	1000
95	Electrical	1000	hrs	1000
96	Plumbing	1000	hrs	1000
97	Masonry	1000	hrs	1000
98	Joinery	1000	hrs	1000
99	Painting	1000	hrs	1000
100	Roofing	1000	hrs	1000

Architect: Albert J. W. O'Connell
 Date: 10/10/2009
 Scale: 1:100
 Sheet: 1 of 10

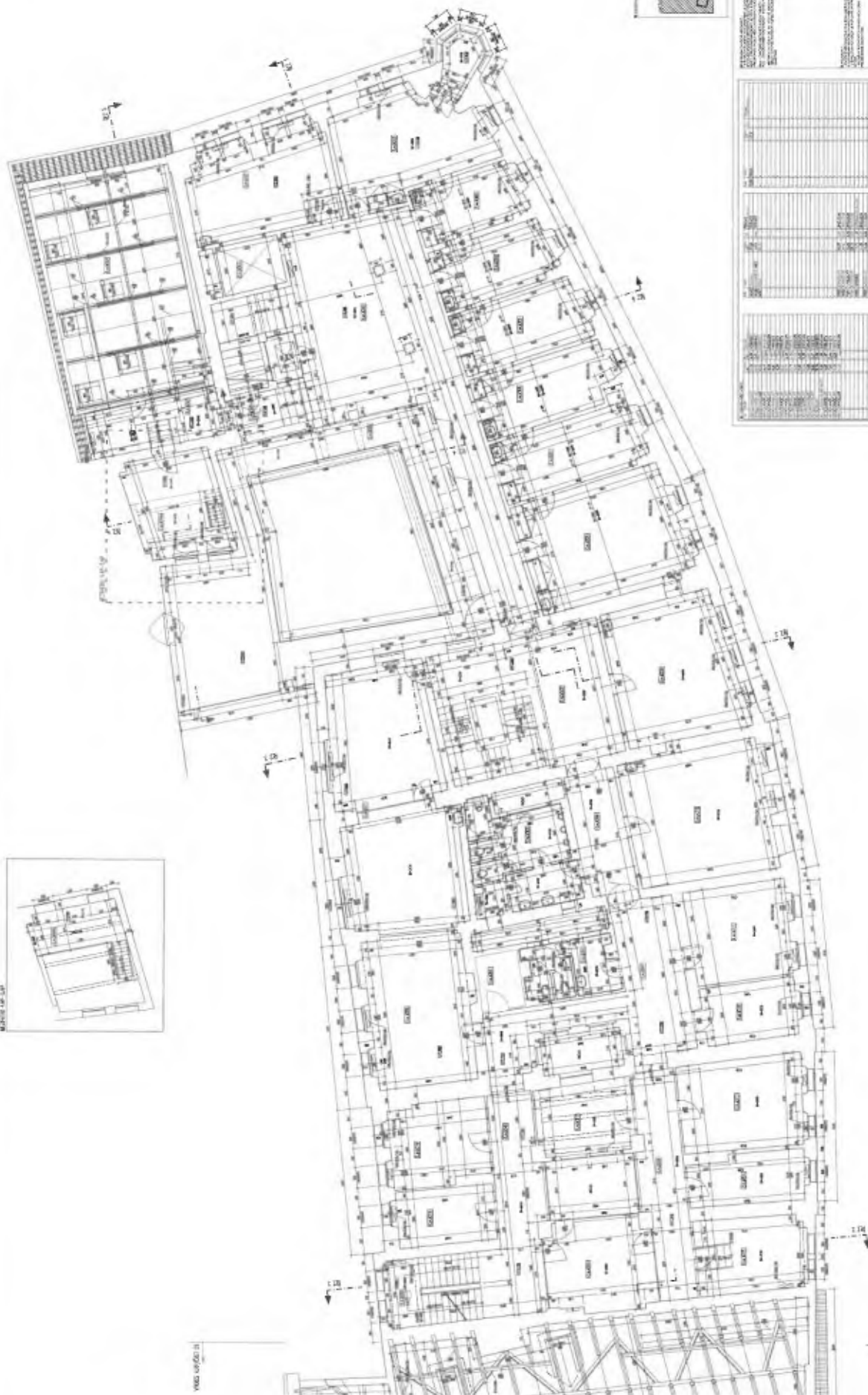

PROJECT NO. 100000-0001 / 000100 DATE 10/10/00 DRAWN BY [Name] CHECKED BY [Name]	SHEET NO. 11 TOTAL SHEETS 11

REVISIONS NO. DESCRIPTION 1. [Revision description] 2. [Revision description]	DATE 1. [Date] 2. [Date]
--	--------------------------------

MATERIALS NO. DESCRIPTION 1. [Material description] 2. [Material description]	QUANTITY 1. [Quantity] 2. [Quantity]
--	--

FINISHES NO. DESCRIPTION 1. [Finish description] 2. [Finish description]	AREA 1. [Area] 2. [Area]
---	--------------------------------

NOTES 1. [Note text] 2. [Note text]	DATE 1. [Date] 2. [Date]
---	--------------------------------

BUILDING FOOTPRINT

1-1

4-4

Příloha č. 2

Správce je zejména oprávněn a povinen:

- předávat a přejímat předmět nájmu,
- stanovovat výši záloh na úhradu za plnění poskytovaná v souvislosti s užíváním předmětu nájmu, provádět jejich vyúčtování, vybírat a vymáhat příslušné částky včetně poplatků z prodlení a smluvních pokut, a to i soudně,
- vymáhat, a to i soudně na nájemcích (příp. jejich právních nástupcích) splnění povinnosti odstranit škody na předmětu nájmu a ve společných prostorách domu, v nichž se předmět nájmu nachází, za něž nájemce odpovídá a plnění povinností provádět běžnou údržbu,
- po předchozím upozornění vstupovat do všech prostor předmětu nájmu za účelem kontroly stavu a způsobu jejich užívání,
- veškerá podání, žádosti a návrhy činí nájemce pronajímateli prostřednictvím správce,
- zajišťovat a provádět opravy předmětu nájmu, které jsou povinností pronajímatele.

Pro styk s nájemcem je určen správce:

Liga-servis s.r.o., Jungmannova 23/11, Praha 1, tel.: 224 236 372

PROTOKOL

o předání a převzetí movitých věcí mezi odborem SLU a odborem HOM umístěných
v Pražském kreativním centru, Staroměstské nám. 1/4, 110 00 Praha 1

Předávající: Hlavní město Praha, se sídlem Mariánské náměstí 2, Praha 1, odbor SLU,
zastoupený: Ing. Ivetou Pekárkovou, ředitelkou služeb MHMP

Přejímající: Hlavní město Praha, se sídlem Mariánské náměstí 2, Praha 1, odbor HOM,
zastoupený: Ing. Janem Rakem, ředitelem odboru hospodaření s majetkem
MHMP

Předmětem tohoto protokolu je předání vybavení (movitých věcí) umístěných v Pražském kreativním centru, Staroměstské nám. 1/4, 110 00 Praha 1, které má ve správě odbor hospodaření s majetkem MHMP.

Jmenovitý seznam majetku (movitých věcí) s účetní hodnotou 546 812,28 Kč je nedílnou součástí tohoto protokolu, jako její Příloha č. 1.

Po předání movitých věcí specifikovaných v Příloze č. 1 se zavazuje odbor HOM provádět každoroční inventuru předaného majetku.

Protokol je vyhotoven v šesti stejnopisech, z nichž strana předávající obdrží pět výtisků, strana přejímající jeden výtisk.

Příloha č. 1: Jmenovitý seznam majetku (movitých věcí) - 16 stran

V Praze dne: ...15.8. 2018

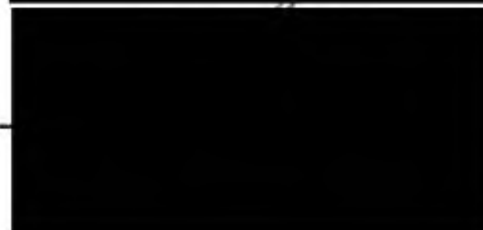

LiC: MHMP
IČO: 00064591
UCS: MHMP

NS : 00064591 Magistrát hl. m. Prahy

Inventurní soupis evidovaného majetku

Strana: 1
Cas : 09:50:39
Datum: 08.09.2017
MAJTB6Y 04112010 08:30

Inv. číslo Technický název Výr. číslo Dat. pořiz Bud Cena Odpovědný pracovník RFID

STŘEDISKO: 708 / MÍSTNOST: 1. KLUBOV

MA0000001809	VESAK STOJAN, ořech	.	28.11.2014	03	3133.90	.	88883115
MA0000017889	ZIDLE KONF. CERNA	.	02.11.2016	03	895.40	.	88883115
MA0000017895	ZIDLE KONF. CERNA	.	02.11.2016	03	895.40	.	88883115
MA0000017896	ZIDLE KONF. CERNA	.	02.11.2016	03	895.40	.	88883115
MA0000017897	ZIDLE KONF. CERNA	.	02.11.2016	03	895.40	.	88883115
MA0000017898	ZIDLE KONF. CERNA	.	02.11.2016	03	895.40	.	88883115
MA0000017899	ZIDLE KONF. CERNA	.	02.11.2016	03	895.40	.	88883115
MA0000017902	ZIDLE KONF. CERNA	.	02.11.2016	03	895.40	.	88883115
MA0000018793	ZIDLE KONF. JEDNACI CERNA	.	12.12.2016	03	895.40	.	88883115
MA0000018806	ZIDLE KONF. JEDNACI CERNA	.	12.12.2016	03	895.40	.	88883115
MA0000018807	ZIDLE KONF. JEDNACI CERNA	.	12.12.2016	03	895.40	.	88883115

STŘEDISKO: 708 / MÍSTNOST: 1. LAGUNA

MA0000001519	VESAK STOJAN, ořech	.	28.11.2014	03	3133.90	.	88883115
MA0000017877	ZIDLE KONF. CERNA	.	02.11.2016	03	895.40	.	88883115
MA0000017882	ZIDLE KONF. CERNA	.	02.11.2016	03	895.40	.	88883115
MA0000017883	ZIDLE KONF. CERNA	.	02.11.2016	03	895.40	.	88883115
MA0000017884	ZIDLE KONF. CERNA	.	02.11.2016	03	895.40	.	88883115
MA0000017886	ZIDLE KONF. CERNA	.	02.11.2016	03	895.40	.	88883115
MA0000017892	ZIDLE KONF. CERNA	.	02.11.2016	03	895.40	.	88883115
MA0000017906	ZIDLE KONF. CERNA	.	02.11.2016	03	895.40	.	88883115
MA0000017911	ZIDLE KONF. CERNA	.	02.11.2016	03	895.40	.	88883115
MA0000017912	ZIDLE KONF. CERNA	.	02.11.2016	03	895.40	.	88883115
MA0000017913	ZIDLE KONF. CERNA	.	02.11.2016	03	895.40	.	88883115
MA0000017914	ZIDLE KONF. CERNA	.	02.11.2016	03	895.40	.	88883115
MA0000017915	ZIDLE KONF. CERNA	.	02.11.2016	03	895.40	.	88883115

STŘEDISKO: 708 / MÍSTNOST: 1. P.

MA00000017875	ZIDLE KONF. CERNA	.	02.11.2016	03	895.40	.	88883115
MA00000017876	ZIDLE KONF. CERNA	.	02.11.2016	03	895.40	.	88883115
MA00000018792	ZIDLE KONF. JEDNACI CERNA	.	12.12.2016	03	895.40	.	88883115

STŘEDISKO: 708 / MÍSTNOST: 1. SKLAD

Inv. číslo Technický název Výr. číslo Dat. pořiz Bud Cena Odpovědný pracovník RFID

MA0000017881 ZIDLE KONF. CERNA . 02.11.2016 03 895.40 . . 88883115
MA0000019211 ZIDLE S PODRUC.NA KOL. cerna . 14.12.2016 03 3133.90 . . 88883115

STŘEDISKO: 708 / MÍSTNOST: 107

MA0000019215 ZIDLE S PODRUC.NA KOL. cerna . 14.12.2016 03 3133.90 . . 88883115
MA0000019227 ZIDLE S PODRUC.NA KOL. cerna . 14.12.2016 03 3133.90 . . 88883115

STŘEDISKO: 708 / MÍSTNOST: 110

MA0000001805 VESAK STOLTAN, orech . 28.11.2014 03 3133.90 . . 88883115
MA0000017878 ZIDLE KONF. CERNA . 02.11.2016 03 895.40 . . 88883115
MA0000017879 ZIDLE KONF. CERNA . 02.11.2016 03 895.40 . . 88883115
MA0000017880 ZIDLE KONF. CERNA . 02.11.2016 03 895.40 . . 88883115
MA0000017885 ZIDLE KONF. CERNA . 02.11.2016 03 895.40 . . 88883115
MA0000017901 ZIDLE KONF. CERNA . 02.11.2016 03 895.40 . . 88883115
MA0000017907 ZIDLE KONF. CERNA . 02.11.2016 03 895.40 . . 88883115
MA0000018705 ZIDLE KONF. JEDNACI CERNA . 12.12.2016 03 895.40 . . 88883115
MA0000018736 ZIDLE KONF. JEDNACI CERNA . 12.12.2016 03 895.40 . . 88883115
MA0000018794 ZIDLE KONF. JEDNACI CERNA . 12.12.2016 03 895.40 . . 88883115
MA0000018795 ZIDLE KONF. JEDNACI CERNA . 12.12.2016 03 895.40 . . 88883115
MA0000018796 ZIDLE KONF. JEDNACI CERNA . 12.12.2016 03 895.40 . . 88883115
MA0000018801 ZIDLE KONF. JEDNACI CERNA . 12.12.2016 03 895.40 . . 88883115
MA0000018803 ZIDLE KONF. JEDNACI CERNA . 12.12.2016 03 895.40 . . 88883115
MA0000018804 ZIDLE KONF. JEDNACI CERNA . 12.12.2016 03 895.40 . . 88883115
MA0000018805 ZIDLE KONF. JEDNACI CERNA . 12.12.2016 03 895.40 . . 88883115
MA0000018808 ZIDLE KONF. JEDNACI CERNA . 12.12.2016 03 895.40 . . 88883115

STŘEDISKO: 708 / MÍSTNOST: 120

MA00000022131 SKRIN 2DV POLIC. 80, buk . 15.06.2017 03 5529.70 . . 88883115

Součet za středisko 708 : DDHM : 24 333,10 Počet předmětů : 7,00
POEI : 37 606,80 Počet předmětů : 42,00
Celkem za středisko : 61 939,90 Počet předmětů : 49,00

LiC: MHMP ***** * * * G I N I S S t a n d a r d - M A J * * * Strana: 3

IČO: 00064581 ***** Čas : 09:50:39

UCS: MHMP ***** Datum: 08.09.2017

NS : 00064581 Magistrát hl. m. Prahy ***** Inventurní soupis evidovaného majetku ***** MAJIBUGY 04112010 09:30

Inv.Číslo Technický název Výr. číslo Dat. pořiz Bud Cena Odpovědný pracovník RFID

Součet celkem za NS Magistrá : DDHM : 24 333,10 Počet předmětů : 7,00
0280000 : : 24 333,10 Počet předmětů : 7,00

FOE1 : 37 606,80 Počet předmětů : 42,00
0000000 : 37 606,80 Počet předmětů : 42,00

Celkem součet za NS : 61 939,90 Počet předmětů : 49,00

Sestava vygenerována s tímto zadáním:
NKS: = 00064581 Stav: = 20 UCS: = MHMP ICO: = 00064581 Objekt: = 708 Budova: 03 - 03 Segment

Lic: MHMP
IČO: 00064581
UCS: MHMP

NS : 00064581 Magistrát hl. m. Prahy

Inventurní soupis evidovaného majetku

Strana: 1
Čas : 09:55:54
Datum: 08.09.2017
0000ALV00V14
MAJHU6Y 04112010 08:30

Inv.číslo Technický název Výr. číslo Dat. poříz Bud Cena Odpovědný pracovník RPTD

STŘEDISKO: 708 / MÍSTNOST: 2.P.

MA00000001512 VESAK STOJAN, orech . 28.11.2014 03 3133.90 . 88883115

STŘEDISKO: 708 / MÍSTNOST: 202

MA00000018446 ZIDLE KONFERENCNI CERNA . 07.12.2016 03 895.40 . 88883115
MA00000018459 ZIDLE KONFERENCNI CERNA . 07.12.2016 03 895.40 . 88883115
MA00000018466 ZIDLE KONFERENCNI CERNA . 07.12.2016 03 895.40 . 88883115
MA00000018474 ZIDLE KONFERENCNI CERNA . 07.12.2016 03 895.40 . 88883115
MA00000018475 ZIDLE KONFERENCNI CERNA . 07.12.2016 03 895.40 . 88883115
MA00000018477 ZIDLE KONFERENCNI CERNA . 07.12.2016 03 895.40 . 88883115
MA00000018478 ZIDLE KONFERENCNI CERNA . 07.12.2016 03 895.40 . 88883115
MA00000018482 ZIDLE KONFERENCNI CERNA . 07.12.2016 03 895.40 . 88883115
MA00000018497 ZIDLE KONFERENCNI CERNA . 07.12.2016 03 895.40 . 88883115
MA00000018499 ZIDLE KONFERENCNI CERNA . 07.12.2016 03 895.40 . 88883115
MA00000018502 ZIDLE KONFERENCNI CERNA . 07.12.2016 03 895.40 . 88883115

STŘEDISKO: 708 / MÍSTNOST: 203

MA00000001831 VESAK STOJAN, orech . 28.11.2014 03 3133.90 . 88883115
MA00000019217 ZIDLE S PODRUC.NA KOL. cerna . 14.12.2016 03 3133.90 . 88883115

STŘEDISKO: 708 / MÍSTNOST: 204

MA00000019225 ZIDLE S PODRUC.NA KOL. cerna . 14.12.2016 03 3133.90 . 88883115

STŘEDISKO: 708 / MÍSTNOST: 205

MA00000019218 ZIDLE S PODRUC.NA KOL. cerna . 14.12.2016 03 3133.90 . 88883115

STŘEDISKO: 708 / MÍSTNOST: 207

MA00000019222 ZIDLE S PODRUC.NA KOL. cerna . 14.12.2016 03 3133.90 . 88883115
MA00000019224 ZIDLE S PODRUC.NA KOL. cerna . 14.12.2016 03 3133.90 . 88883115
MA00000019226 ZIDLE S PODRUC.NA KOL. cerna . 14.12.2016 03 3133.90 . 88883115

LIC: MHMP
ICO: 00064581
UCS: MHMP

NS : 00064581 Magistrát hl. m. Prahy

Inventurní soupis evidovaného majetku

Strana: 2
Čas : 09:55:54
Datum: 08.09.2017
0000ALV00V14
MAJIHUGY 04112010 08:30

Inv.číslo Technický název Vyr. číslo Dat. pořiz Bud Cena Odpovědný pracovník RFIID

STŘEDISKO: 708 / MÍSTNOST: 208
MA00000019206 ZIDLE S PODRUC.NA KOL. cerna . 14.12.2016 03 3133.90 . . 88883115

STŘEDISKO: 708 / MÍSTNOST: 209-210
MA00000019199 ZIDLE S PODRUC.NA KOL. cerna . 14.12.2016 03 3133.90 . . 88883115
MA00000019200 ZIDLE S PODRUC.NA KOL. cerna . 14.12.2016 03 3133.90 . . 88883115
MA00000019213 ZIDLE S PODRUC.NA KOL. cerna . 14.12.2016 03 3133.90 . . 88883115
MA00000019220 ZIDLE S PODRUC.NA KOL. cerna . 14.12.2016 03 3133.90 . . 88883115
MA00000022132 SKRIN 2DV POLIC. 80, buk . 15.06.2017 03 5529.70 . . 88883115

STŘEDISKO: 708 / MÍSTNOST: 211
MA00000001811 VESAK STOJAN, orech . 28.11.2014 03 3133.90 . . 88883115
MA00000001829 VESAK STOJAN, orech . 28.11.2014 03 3133.90 . . 88883115
MA00000019207 ZIDLE S PODRUC.NA KOL. cerna . 14.12.2016 03 3133.90 . . 88883115
MA00000019208 ZIDLE S PODRUC.NA KOL. cerna . 14.12.2016 03 3133.90 . . 88883115
MA00000019214 ZIDLE S PODRUC.NA KOL. cerna . 14.12.2016 03 3133.90 . . 88883115
MA00000019229 ZIDLE S PODRUC.NA KOL. cerna . 14.12.2016 03 3133.90 . . 88883115
MA00000021898 SKRIN 2DV POLIC. 80, buk . 15.06.2017 03 5529.70 . . 88883115
MA00000022126 SKRIN 2DV POLIC. 80, buk . 15.06.2017 03 5529.70 . . 88883115

STŘEDISKO: 708 / MÍSTNOST: 212
MA00000001806 VESAK STOJAN, orech . 28.11.2014 03 3133.90 . . 88883115
MA00000017917 ZIDLE KONF. CERNA . 02.11.2016 03 895.40 . . 88883115
MA00000017918 ZIDLE KONF. CERNA . 02.11.2016 03 895.40 . . 88883115
MA00000017930 ZIDLE KONF. CERNA . 02.11.2016 03 895.40 . . 88883115
MA00000017931 ZIDLE KONF. CERNA . 02.11.2016 03 895.40 . . 88883115
MA00000017940 ZIDLE KONF. CERNA . 02.11.2016 03 895.40 . . 88883115
MA00000017941 ZIDLE KONF. CERNA . 02.11.2016 03 895.40 . . 88883115
MA00000017951 ZIDLE KONF. CERNA . 02.11.2016 03 895.40 . . 88883115
MA00000017952 ZIDLE KONF. CERNA . 02.11.2016 03 895.40 . . 88883115
MA00000017953 ZIDLE KONF. CERNA . 02.11.2016 03 895.40 . . 88883115
MA00000017954 ZIDLE KONF. CERNA . 02.11.2016 03 895.40 . . 88883115
MA00000017956 ZIDLE KONF. CERNA . 02.11.2016 03 895.40 . . 88883115
MA00000018490 ZIDLE KONFERENCNI CERNA . 07.12.2016 03 895.40 . . 88883115

LIC: MHMP
IČO: 00064581
UCS: MHMP

NS : 00064581 Magistrát hl. m. Prahy

Inventurní soupis evidovaného majetku

Strana: 3
Čas : 09:53:54
Datum: 08.09.2017
0000ALV00V14
MAJHU6Y 04112010 08:30

***** G I N I S S t a n d a r d - M A J * * *

Inv. číslo	Technický název	Výr. číslo	Dat. poříz	Bud	Cena	Odpovědný pracovník	RFLD
MA00000018491	ZIDLE KONFERENCI CERNA	07.12.2016	03		895.40		88883115
MA0000018492	ZIDLE KONFERENCI CERNA	07.12.2016	03		895.40		88883115
MA0000019233	ZIDLE S PODRUC.NA KOL. cerna	14.12.2016	03		3133.90		88883115
MA0000022129	SKRIN ZDV POLIC. 80, buk	15.06.2017	03		5529.70		88883115
MA0000022130	SKRIN ZDV POLIC. 80, buk	15.06.2017	03		5529.70		88883115

STRĚDISKO: 708 / MÍSTNOST: 220

MA0000001517	VEŠAK STOJAN, orech	28.11.2014	03		3133.90		88883115
MA0000001518	VEŠAK STOJAN, orech	28.11.2014	03		3133.90		88883115
MA0000017919	ZIDLE KONF. CERNA	02.11.2016	03		895.40		88883115
MA0000017920	ZIDLE KONF. CERNA	02.11.2016	03		895.40		88883115
MA0000017921	ZIDLE KONF. CERNA	02.11.2016	03		895.40		88883115
MA0000017922	ZIDLE KONF. CERNA	02.11.2016	03		895.40		88883115
MA0000017923	ZIDLE KONF. CERNA	02.11.2016	03		895.40		88883115
MA0000017924	ZIDLE KONF. CERNA	02.11.2016	03		895.40		88883115
MA0000017925	ZIDLE KONF. CERNA	02.11.2016	03		895.40		88883115
MA0000017926	ZIDLE KONF. CERNA	02.11.2016	03		895.40		88883115
MA0000017927	ZIDLE KONF. CERNA	02.11.2016	03		895.40		88883115
MA0000017928	ZIDLE KONF. CERNA	02.11.2016	03		895.40		88883115
MA0000017929	ZIDLE KONF. CERNA	02.11.2016	03		895.40		88883115
MA0000017932	ZIDLE KONF. CERNA	02.11.2016	03		895.40		88883115
MA0000017933	ZIDLE KONF. CERNA	02.11.2016	03		895.40		88883115
MA0000017934	ZIDLE KONF. CERNA	02.11.2016	03		895.40		88883115
MA0000017935	ZIDLE KONF. CERNA	02.11.2016	03		895.40		88883115
MA0000017942	ZIDLE KONF. CERNA	02.11.2016	03		895.40		88883115
MA0000017943	ZIDLE KONF. CERNA	02.11.2016	03		895.40		88883115
MA0000017944	ZIDLE KONF. CERNA	02.11.2016	03		895.40		88883115
MA0000017945	ZIDLE KONF. CERNA	02.11.2016	03		895.40		88883115
MA0000017946	ZIDLE KONF. CERNA	02.11.2016	03		895.40		88883115
MA0000017947	ZIDLE KONF. CERNA	02.11.2016	03		895.40		88883115
MA0000017948	ZIDLE KONF. CERNA	02.11.2016	03		895.40		88883115
MA0000017949	ZIDLE KONF. CERNA	02.11.2016	03		895.40		88883115
MA0000017950	ZIDLE KONF. CERNA	02.11.2016	03		895.40		88883115
MA0000017964	ZIDLE KONF. CERNA	02.11.2016	03		895.40		88883115
MA0000017965	ZIDLE KONF. CERNA	02.11.2016	03		895.40		88883115
MA0000017966	ZIDLE KONF. CERNA	02.11.2016	03		895.40		88883115
MA0000018460	ZIDLE KONFERENCI CERNA	07.12.2016	03		895.40		88883115
MA0000018461	ZIDLE KONFERENCI CERNA	07.12.2016	03		895.40		88883115

LIČ: MHMP
IČO: 00064591
UCS: MHMP

Inventurní soupis evidovaného majetku

Čas : 09:55:54
Datum: 08.09.2017
0000AIV00V14

NS : 00064591 Magistrát hl. m. Prahy

MAJTHUG6Y 04112010 08:30

Strana: 1

Inv. číslo Technický název

Výr. číslo Dat. pořiz Bud

Cena Odpovědný pracovník

FID

MA0000018462	ZIDLE KONFERENCNI CERNA	07.12.2016	03	895,40	88883115
MA0000018469	ZIDLE KONFERENCNI CERNA	07.12.2016	03	895,40	88883115
MA0000018473	ZIDLE KONFERENCNI CERNA	07.12.2016	03	895,40	88883115
MA0000018476	ZIDLE KONFERENCNI CERNA	07.12.2016	03	895,40	88883115
MA0000018479	ZIDLE KONFERENCNI CERNA	07.12.2016	03	895,40	88883115
MA0000018480	ZIDLE KONFERENCNI CERNA	07.12.2016	03	895,40	88883115
MA0000018481	ZIDLE KONFERENCNI CERNA	07.12.2016	03	895,40	88883115
MA0000018483	ZIDLE KONFERENCNI CERNA	07.12.2016	03	895,40	88883115
MA0000018484	ZIDLE KONFERENCNI CERNA	07.12.2016	03	895,40	88883115
MA0000018485	ZIDLE KONFERENCNI CERNA	07.12.2016	03	895,40	88883115
MA0000018486	ZIDLE KONFERENCNI CERNA	07.12.2016	03	895,40	88883115
MA0000018487	ZIDLE KONFERENCNI CERNA	07.12.2016	03	895,40	88883115
MA0000018488	ZIDLE KONFERENCNI CERNA	07.12.2016	03	895,40	88883115
MA0000018495	ZIDLE KONFERENCNI CERNA	07.12.2016	03	895,40	88883115
MA0000018496	ZIDLE KONFERENCNI CERNA	07.12.2016	03	895,40	88883115
MA0000018500	ZIDLE KONFERENCNI CERNA	07.12.2016	03	895,40	88883115
MA0000018501	ZIDLE KONFERENCNI CERNA	07.12.2016	03	895,40	88883115
MA0000021899	SKRIN 2DV POLIC. 80, buk	15.06.2017	03	5529,70	88883115
MA0000021900	SKRIN 2DV POLIC. 80, buk	15.06.2017	03	5529,70	88883115

STŘEDISKO: 708 / MÍSTNOST: 230

MA00000001832	VESAK STOJAN, orech	28.11.2014	03	3133,90	88883115
MA00000017936	ZIDLE KONF. CERNA	02.11.2016	03	895,40	88883115
MA00000017937	ZIDLE KONF. CERNA	02.11.2016	03	895,40	88883115
MA00000017938	ZIDLE KONF. CERNA	02.11.2016	03	895,40	88883115
MA00000017939	ZIDLE KONF. CERNA	02.11.2016	03	895,40	88883115
MA00000017955	ZIDLE KONF. CERNA	02.11.2016	03	895,40	88883115
MA00000018489	ZIDLE KONFERENCNI CERNA	07.12.2016	03	895,40	88883115

Součet za středisko 708

DDHM : 113 921,50 Počet předmětů : 31,00
POE1 : 68 945,80 Počet předmětů : 77,00
Celkem za středisko : 182 867,30 Počet předmětů : 108,00

Lic: MHMP
IČO: 00064581
UCS: MHMP

NS : 00064581 Magistrát hl. m. Prahy

Inventurní soupis evidovaného majetku

MAJITEL: 04112010 08:30

Strana: 5
Čas : 09:55:54
Datum: 08.09.2017
0000ALV00V14

Inv. číslo Technický název Vyr. číslo Dat. pořiz Bud Cena Odpovědný pracovník RFID

Součet celkem za NS	Magistrá	DPHM	113 921,50	Počet předmětů :	31,00
		0280000	113 921,50	Počet předmětů :	31,00
		FOEI	68 945,80	Počet předmětů :	77,00
			68 945,80	Počet předmětů :	77,00

Celkem součet za NS : 182 867,30 Počet předmětů : 108,00

Sestava vygenerována s tímto zadáním:
NKS: = 00064581 Stav: = 20 UCS: = MHMP ICO: = 00064581 Objekt: = 708 Budova: 03 - 03 Segment

LiC: MHMP
IČO: 00064581
UCS: MHMP

* * * G I N I S S t a n d a r d - M A J * * *

Strana: 1
Čas : 09:59:14
Datum: 08.09.2017
0000ALV00V14
MAJHUGY 04112010 08:30

NS : 00064581 Magistrát hl. m. Prahy

Inventurní soupis evidovaného majetku

Inv.číslo Technický název Výr. číslo Dat. pořiz Bud Cena Odpovědný pracovník ŘEFD

STŘEDISKO: 708 / MÍSTNOST: 3.P.

MA00002037814	STOLEK KONF. 60x60	.	22.11.2006	03	4976.58	12030286
MA0000001816	VESAK STOJAN, orech	.	28.11.2014	03	3133.90	88883115
MA0000001871	VESAK STOJAN, orech	.	28.11.2014	03	3133.90	88883115
MA00000011736	DVOUSED KONFERENCNI, chrom nohy	.	30.12.2015	03	13053.48	88883115
MA00000011756	KRESLO, chrom nohy	.	30.12.2015	03	9790.11	88883115
MA00000011757	KRESLO, chrom nohy	.	30.12.2015	03	9790.11	88883115
MA00000017887	ZIDLE KONF. CERNA	.	02.11.2016	03	895.40	88883115
MA00000017893	ZIDLE KONF. CERNA	.	02.11.2016	03	895.40	88883115
MA00000017909	ZIDLE KONF. CERNA	.	02.11.2016	03	895.40	88883115
MA00000018802	ZIDLE KONF.JEDNACI CERNA	.	12.12.2016	03	895.40	88883115
MA00000018809	ZIDLE KONF.JEDNACI CERNA	.	12.12.2016	03	895.40	88883115
MA00000018810	ZIDLE KONF.JEDNACI CERNA	.	12.12.2016	03	895.40	88883115
MA00000019216	ZIDLE S PODRUC.NA KOL. cerna	.	14.12.2016	03	3133.90	88883115

STŘEDISKO: 708 / MÍSTNOST: 3.PAVLAC

MA00000017888	ZIDLE KONF. CERNA	.	02.11.2016	03	895.40	88883115
MA00000017890	ZIDLE KONF. CERNA	.	02.11.2016	03	895.40	88883115
MA00000017891	ZIDLE KONF. CERNA	.	02.11.2016	03	895.40	88883115
MA00000017894	ZIDLE KONF. CERNA	.	02.11.2016	03	895.40	88883115
MA00000017900	ZIDLE KONF. CERNA	.	02.11.2016	03	895.40	88883115
MA00000017903	ZIDLE KONF. CERNA	.	02.11.2016	03	895.40	88883115
MA00000017904	ZIDLE KONF. CERNA	.	02.11.2016	03	895.40	88883115
MA00000017905	ZIDLE KONF. CERNA	.	02.11.2016	03	895.40	88883115
MA00000017908	ZIDLE KONF. CERNA	.	02.11.2016	03	895.40	88883115
MA00000017910	ZIDLE KONF. CERNA	.	02.11.2016	03	895.40	88883115
MA00000017916	ZIDLE KONF. CERNA	.	02.11.2016	03	895.40	88883115
MA00000018800	ZIDLE KONF.JEDNACI CERNA	.	12.12.2016	03	895.40	88883115

STŘEDISKO: 708 / MÍSTNOST: 302

MA00000018454	ZIDLE KONFERENCNI CERNA	.	07.12.2016	03	895.40	88883115
MA00000018455	ZIDLE KONFERENCNI CERNA	.	07.12.2016	03	895.40	88883115
MA00000018456	ZIDLE KONFERENCNI CERNA	.	07.12.2016	03	895.40	88883115
MA00000018457	ZIDLE KONFERENCNI CERNA	.	07.12.2016	03	895.40	88883115
MA00000018503	ZIDLE KONFERENCNI CERNA	.	07.12.2016	03	895.40	88883115

Lic: MHMP
IČO: 00064581
UCS: MHMP

NS : 00064581 Magistrát hl. m. Prahy

Inventurní soupis evidovaného majetku

Strana: 2
Čas : 09:59:14
Datum: 08.09.2017
0000ATV00V14
MAJHUGY 04112010 08:30

Inv.Číslo	Technický název	Výr. číslo	Dat. pořiz Bud	Cena Odpovědný pracovník	RFID
MA0000018504	ZIDLE KONFERENCNI CERNA	.	07.12.2016 03	895.40 . .	88883115
MA0000018505	ZIDLE KONFERENCNI CERNA	.	07.12.2016 03	895.40 . .	88883115
MA0000018506	ZIDLE KONFERENCNI CERNA	.	07.12.2016 03	895.40 . .	88883115
MA0000018508	ZIDLE KONFERENCNI CERNA	.	07.12.2016 03	895.40 . .	88883115
MA0000018510	ZIDLE KONFERENCNI CERNA	.	07.12.2016 03	895.40 . .	88883115
MA0000018511	ZIDLE KONFERENCNI CERNA	.	07.12.2016 03	895.40 . .	88883115

STŘEDISKO: 708 / MÍSTNOST: 303

MA0000000730	ZIDLE NA KOL, cerna	.	18.11.2014 03	2904.00 . .	88883115
MA0000001524	VEŠAK STOJAN, ořech	.	28.11.2014 03	3133.90 . .	88883115
MA0000017967	ZIDLE KONF. CERNA	.	02.11.2016 03	895.40 . .	88883115
MA0000017968	ZIDLE KONF. CERNA	.	02.11.2016 03	895.40 . .	88883115
MA0000018458	ZIDLE KONFERENCNI CERNA	.	07.12.2016 03	895.40 . .	88883115
MA0000018507	ZIDLE KONFERENCNI CERNA	.	07.12.2016 03	895.40 . .	88883115
MA0000018509	ZIDLE KONFERENCNI CERNA	.	07.12.2016 03	895.40 . .	88883115
MA0000018512	ZIDLE KONFERENCNI CERNA	.	07.12.2016 03	895.40 . .	88883115
MA0000018517	ZIDLE KONFERENCNI CERNA	.	07.12.2016 03	895.40 . .	88883115
MA0000018518	ZIDLE KONFERENCNI CERNA	.	07.12.2016 03	895.40 . .	88883115
MA0000018519	ZIDLE KONFERENCNI CERNA	.	07.12.2016 03	895.40 . .	88883115
MA0000018520	ZIDLE KONFERENCNI CERNA	.	07.12.2016 03	895.40 . .	88883115

STŘEDISKO: 708 / MÍSTNOST: 304

MA0000019201	ZIDLE S PODRUC.NA KOL. cerna	.	14.12.2016 03	3133.90 . .	88883115
MA0000019210	ZIDLE S PODRUC.NA KOL. cerna	.	14.12.2016 03	3133.90 . .	88883115

STŘEDISKO: 708 / MÍSTNOST: 305

MA0000019221	ZIDLE S PODRUC.NA KOL. cerna	.	14.12.2016 03	3133.90 . .	88883115
MA0000019243	ZIDLE S PODRUC.NA KOL. cerna	.	14.12.2016 03	3133.90 . .	88883115

STŘEDISKO: 708 / MÍSTNOST: 306

MA0000019231	ZIDLE S PODRUC.NA KOL. cerna	.	14.12.2016 03	3133.90 . .	88883115
MA0000019232	ZIDLE S PODRUC.NA KOL. cerna	.	14.12.2016 03	3133.90 . .	88883115

STŘEDISKO: 708 / MÍSTNOST: 307

LiC: MHP
IČO: 00064581
UCS: MHP

NS : 00064581 Magistrát hl. m. Prahy

Inventurní soupis evidovaného majetku

Strana: 3
Čas : 09:59:14
Datum: 08.09.2017
0000ALV00V14
MAJIHU6Y 04112010 08:30

Inv.číslo Technický název

Výr. číslo Dat. poříz Bud

Cena Odpovědný pracovník

RFD

MA0000019202 ZIDLE S PODRUC.NA KOL. cerna

14.12.2016 03

3133.90 . .

88883115

STŘEDISKO: 708 / Místnost: 308

MA0000019204 ZIDLE S PODRUC.NA KOL. cerna
MA0000019212 ZIDLE S PODRUC.NA KOL. cerna

14.12.2016 03
14.12.2016 03

3133.90 . .
3133.90 . .

88883115
88883115

STŘEDISKO: 708 / Místnost: 309

MA0000001861 VESAK STOJAN, buk
MA0000019198 ZIDLE S PODRUC.NA KOL. cerna
MA0000019203 ZIDLE S PODRUC.NA KOL. cerna
MA0000019209 ZIDLE S PODRUC.NA KOL. cerna
MA0000019228 ZIDLE S PODRUC.NA KOL. cerna

28.11.2014 03
14.12.2016 03
14.12.2016 03
14.12.2016 03
14.12.2016 03

3133.90 . .
3133.90 . .
3133.90 . .
3133.90 . .
3133.90 . .

88883115
88883115
88883115
88883115
88883115

STŘEDISKO: 708 / Místnost: 311

MA00000003705 VESAK STOJAN, buk
MA0000018463 ZIDLE KONFERENCNI CERNA
MA0000018464 ZIDLE KONFERENCNI CERNA
MA0000018467 ZIDLE KONFERENCNI CERNA
MA0000018468 ZIDLE KONFERENCNI CERNA
MA0000018470 ZIDLE KONFERENCNI CERNA
MA0000018471 ZIDLE KONFERENCNI CERNA
MA0000018472 ZIDLE KONFERENCNI CERNA
MA0000018493 ZIDLE KONFERENCNI CERNA
MA0000018494 ZIDLE KONFERENCNI CERNA
MA0000018498 ZIDLE KONFERENCNI CERNA
MA0000018513 ZIDLE KONFERENCNI CERNA
MA0000018514 ZIDLE KONFERENCNI CERNA
MA0000018516 ZIDLE KONFERENCNI CERNA
MA0000022133 SKRIN 2DV POLIC. 80, buk
MA0000023034 SKRIN 2DV POLIC. 80, buk

10.12.2014 03
07.12.2016 03
07.12.2016 03
07.12.2016 03
07.12.2016 03
07.12.2016 03
07.12.2016 03
07.12.2016 03
07.12.2016 03
07.12.2016 03
07.12.2016 03
07.12.2016 03
07.12.2016 03
07.12.2016 03
15.06.2017 03
18.07.2017 03

3133.90 . .
895.40 . .
895.40 . .
895.40 . .
895.40 . .
895.40 . .
895.40 . .
895.40 . .
895.40 . .
895.40 . .
895.40 . .
895.40 . .
895.40 . .
895.40 . .
5529.70 . .
5529.70 . .

88883115
88883115
88883115
88883115
88883115
88883115
88883115
88883115
88883115
88883115
88883115
88883115
88883115
88883115
88883115
88883115

STŘEDISKO: 708 / Místnost: 312

MA0000019240 ZIDLE S PODRUC.NA KOL. cerna
MA0000022134 SKRIN 2DV POLIC. 80, buk
MA0000023033 SKRIN 2DV POLIC. 80, buk

14.12.2016 03
15.06.2017 03
18.07.2017 03

3133.90 . .
5529.70 . .
5529.70 . .

88883115
88883115
88883115

Lic: MHMP
 IČO: 00064581
 UCS: MHMP

NS : 00064581 Magistrát hl. m. Prahy

Inventurní soupis evidovaného majetku

Strana: 4
 Čas : 09:59:14
 Datum: 08.09.2017
 0000ALW00V14
 MAJIBU6Y 04112010 08:30

Inv. číslo Technický název Výř. číslo Dat. pořiz Bud Cena Odpovědný pracovník RFID

STŘEDISKO: 708 / MÍSTNOST: 320

MA00000019219	ZIDLE S PODRUC.NA KOL. cerna	14.12.2016	03	3133.90	88883115
MA00000019223	ZIDLE S PODRUC.NA KOL. cerna	14.12.2016	03	3133.90	88883115
MA00000019230	ZIDLE S PODRUC.NA KOL. cerna	14.12.2016	03	3133.90	88883115
MA00000019234	ZIDLE S PODRUC.NA KOL. cerna	14.12.2016	03	3133.90	88883115
MA00000019237	ZIDLE S PODRUC.NA KOL. cerna	14.12.2016	03	3133.90	88883115
MA00000019239	ZIDLE S PODRUC.NA KOL. cerna	14.12.2016	03	3133.90	88883115
MA00000021895	SKRIN 2DV POLIC. 80, buk	15.06.2017	03	5529.70	88883115
MA00000021896	SKRIN 2DV POLIC. 80, buk	15.06.2017	03	5529.70	88883115
MA00000021897	SKRIN 2DV POLIC. 80, buk	15.06.2017	03	5529.70	88883115
MA00000022127	SKRIN 2DV POLIC. 80, buk	15.06.2017	03	5529.70	88883115
MA00000022128	SKRIN 2DV POLIC. 80, buk	15.06.2017	03	5529.70	88883115
MA00000022136	SKRIN 2DV POLIC. 80, buk	15.06.2017	03	5529.70	88883115
MA00000022137	SKRIN 2DV POLIC. 80, buk	15.06.2017	03	5529.70	88883115

Součet za středisko 708 : DDHM : 195 846,88 Počet předmětů : 46,00
 : POEI : 49 464,80 Počet předmětů : 53,00
 Celkem za středisko : 245 311,68 Počet předmětů : 99,00

Lic: MHMP
 IČO: 00064581
 UCS: MHMP

NS : 00064581 Magistrát hl. m. Prahy
 Inventurní soupis evidovaného majetku

Inv.číslo Technický název Výr. číslo Dat. pořiz Bud Cena Odpovědný pracovník RFID

Inv.číslo	Technický název	Výr. číslo	Dat. pořiz	Bud	Cena	Odpovědný pracovník	RFID

Součet celkem za NS	Magistrát	DDHM	:	195 846,88	Počet předmětů :	46,00	
		0280000	:	195 846,88	Počet předmětů :	46,00	
		POEI	:	49 464,80	Počet předmětů :	53,00	
		0000000	:	49 464,80	Počet předmětů :	53,00	

			:	245 311,68	Počet předmětů :	99,00	

 Sestava vygenerována s tímto zadáním:
 NKS: = 00064581 Stav: = 20 Ucs: = MHMP ICO: = 00064581 Objekt: = 708 Budova: 03 - 03 Segment

Lic: MHMP
 IČO: 00064581
 UCCS: MHMP

NS : 00064581 Magistrát hl. m. Prahy

Inventurní soupis evidovaného majetku

***** G I N I S S t a n d a r d - M A J *****
 Strana: 1
 Čas : 10:00:04
 Datum: 08.09.2017
 0000ALIV00V14
 MAJTHUGY 0412010 08:30

Inv. číslo Technický název Vyr. číslo Dat. poříz Bud Cena Odpovědný pracovník RPID

STŘEDISKO: 708 / MÍSTNOST: 404

M00002059179 SEDACKA NA KOL. S PODRUCKAMI, cerna . 10.12.2012 03 3192.00 . . 88883115
 M00002062433 SEDACKA NA KOL. . 30.12.2013 03 3218.60 . . 88883115
 MA0000003707 VESAK STOJAN, buk . 10.12.2014 03 3133.90 . . 88883115
 MA0000019242 ZIDLE S PODRUC.NA KOL. cerna . 14.12.2016 03 3133.90 . . 88883115
 MA0000019244 ZIDLE S PODRUC.NA KOL. cerna . 14.12.2016 03 3133.90 . . 88883115

STŘEDISKO: 708 / MÍSTNOST: 405

MA0000003708 VESAK STOJAN, buk . 10.12.2014 03 3133.90 . . 88883115

STŘEDISKO: 708 / MÍSTNOST: 407

MA0000000762 ZIDLE NA KOL, cerna . 18.11.2014 03 2904.00 . . 88883115

STŘEDISKO: 708 / MÍSTNOST: 408

M00002059085 SEDACKA NA KOL. S PODRUCKAMI, cerna . 10.12.2012 03 3192.00 . . 88883115
 M00002061464 SEDACKA NA KOL. cerna s podruckami . 06.11.2013 03 3218.60 . . 88883115
 M00002061481 SEDACKA NA KOL. cerna s podruckami . 06.11.2013 03 3218.60 . . 88883115
 MA0000003706 VESAK STOJAN, buk . 10.12.2014 03 3133.90 . . 88883115

STŘEDISKO: 708 / MÍSTNOST: 409

MA0000003704 VESAK STOJAN, buk . 10.12.2014 03 3133.90 . . 88883115
 MA0000019235 ZIDLE S PODRUC.NA KOL. cerna . 14.12.2016 03 3133.90 . . 88883115
 MA0000019238 ZIDLE S PODRUC.NA KOL. cerna . 14.12.2016 03 3133.90 . . 88883115
 MA0000019241 ZIDLE S PODRUC.NA KOL. cerna . 14.12.2016 03 3133.90 . . 88883115

STŘEDISKO: 708 / MÍSTNOST: 410

M00002058640 SEDACKA NA KOL. s podruckami, cerna . 11.10.2012 03 3192.00 . . 00004556
 MA0000000443 ZIDLE NA KOL, PODRUCKY, cerna . 14.11.2014 03 3218.60 . . 88883115
 MA0000003709 VESAK STOJAN, buk . 10.12.2014 03 3133.90 . . 88883115

Lic: MHMP
ICO: 00064581
UCS: MHMP

NS : 00064581 Magistrát hl. m. Prahy

Inventurní soupis evidovaného majetku

Strana: 2
Čas : 10:00:04
Datum: 08.09.2017
MAJHU6Y 04112010 08:30

*** G I N I S S t a n d a r d - M A J ***

----- Inv.Číslo Technický název Vyr. číslo Dat. pořiz Bud Cena Odpovědný pracovník RFID -----

----- Součet za středisko 708 : DDHM : 53 789,40 Počet předmětů : 17,00
----- POE1 : 2 904,00 Počet předmětů : 1,00
----- Celkem za středisko : 56 693,40 Počet předmětů : 18,00

Lic: MHMP

ICO: 00064581

UCS: MHMP

NS : 00064581 Magistrát hl. m. Prahy

Inventurní soupis evidovaného majetku

MAJHU6Y 04112010 08:30

* * * G I N I S S t a n d a r d - M A J * * *

Strana: 3

Čas : 10:00:04

Datum: 08.09.2017

0000ALV00V14

Inv.číslo Technický název

Výr. číslo Dat. pořiz Bud

Cena Odpovědný pracovník

RFID

Součet celkem za NS Magistrá :

DDHM	:	53 789,40	Počet předmětů :	17,00
0280000	:	53 789,40	Počet předmětů :	17,00

POE1	:	2 904,00	Počet předmětů :	1,00
0000000	:	2 904,00	Počet předmětů :	1,00

Celkem součet za NS : 56 693,40 Počet předmětů : 18,00

Sestava vygenerována s tímto zadáním:

NKS: = 00064581 Stav: = 20 Ucs: = MHMP ICO: = 00064581 Objekt: = 708 Budova: 03 - 03 Segment

