



Evropská unie  
Fond evropské pomoci nejchudším osobám  
Operační program potravinové a materiální pomoci



---

**DODATEK č. 1**

**ke smlouvě o partnerství s finančním příspěvkem  
v rámci výzvy č. 30\_20\_010**

---

Číslo příjemce: S-3070/ŘDP/2020/1



Evropská unie  
Fond evropské pomoci nejchudším osobám  
Operační program potravinové a materiální pomoci



**TENTO DODATEK Č. 1** (dále jen „**Dodatek**“) **KE SMLOUVĚ O PARTNERSTVÍ S FINANČNÍM PŘÍSPĚVKEM** v rámci výzvy č. **30\_20\_010** uzavřené dne 30. 06. 2020 (dále jen „**Smlouva**“) je uzavřen mezi níže uvedenými „**Smluvními stranami**“ (nebo jednotlivě „**Smluvní strana**“).

## Článek I Smluvní strany

### Středočeský kraj

se sídlem: Zborovská 11, 150 21 Praha 5  
zastoupený: Ing. Jaroslavem Cingrem, vedoucím Odboru řízení dotačních projektů  
IČ: 70891095  
bankovní spojení:   
(dále jen „**Příjemce**“)

a

### Základní škola, Mateřská škola a Praktická škola Kolín, příspěvková organizace

se sídlem: Kutnohorská 179, 280 02 Kolín  
zastoupená:   
IČ: 70831378  
bankovní spojení:   
RED IZO: 600021742  
číslo partnera v projektu: P54  
(dále jen „**Partner**“)

## Článek II Předmět a účel Dodatku

1. V průběhu příprav a realizace projektu „Obědy do škol ve Středočeském kraji III“ (dále jen „**Projekt**“) podpořeného finančními prostředky z Operačního programu potravinové a materiální pomoci (dále jen „**OP PMP**“) došlo k navýšení počtu indikátorů, jenž mají být v rámci projektu naplněny. Původní počet podpořených osob (děti a žáci, kteří získají potravinovou pomoc) a počet vydaných jídel se oproti kvalifikovanému odhadu ve smlouvě navýšil o cca 60 %, což vede ke zvýšení nákladů na potravinovou pomoc, a tedy i ke zvýšení finančního podílu Partnera na projektu. Toto je nutné zohlednit změnou výše finanční podpory, kterou Příjemce poskytne Partnerovi v závislosti na změně počtu indikátorů.



2. Smluvní strany se dohodly na následujících změnách Smlouvy:

a) Původní znění čl. III, odst. 2. Smlouvy se ruší a nahrazuje se tímto novým zněním:

*„Přehled indikátorů, které mají být naplněny partnerem:*

- *Celkový počet osob, které dostávají potravinovou pomoc - 40*
  - *jde o závazek v počtu podpořených osob (odhad); každá osoba se započítává pouze jednou, bez ohledu na to kolikrát podporu obdržela (počet unikátně podpořených osob);*
  - *odchýlení od závazku je popisováno a zdůvodňováno ve zprávě o realizaci Projektu.*
- *Počet vydaných jídel - 7872<sup>2</sup>*

*Hodnoty se určí na základě pravidelného sledování odběru stravného v zapojených školách.*
- *Fakultativně lze sledovat další indikátory<sup>3</sup>.*

b) Původní znění čl. V, odst. 2. Smlouvy se ruší a nahrazuje se tímto novým zněním:

*„Celkový finanční podíl Partnera na Projektu činí: 275 385,60 Kč. Tento podíl představuje peněžní prostředky poskytnuté Příjemcem Partnerovi ze zdrojů poskytnutých Příjemci dle odst. 1. tohoto článku pro účely realizace Projektu (včetně 5% paušálu na administraci).“*

3. Rekapitulace změny finančního podílu Partnera na Projektu:

|  | <b>Výše finanční podpory</b> |
|--|------------------------------|
| <b>Smlouva o partnerství (S-3070/ŘDP/2020)</b> | 176 236,20 Kč                |
| <b>Navýšení podílu</b>                         | 99 149,40 Kč                 |
| <b>Dodatek č. 1 (S-3070/ŘDP/2020/1)</b>        | <b>275 385,60 Kč</b>         |

### Článek III Ostatní ustanovení

1. Ostatní ujednání Smlouvy zůstávají nezměněny.
2. Tento Dodatek se uzavírá ve 4 vyhotoveních, z nichž 2 vyhotovení obdrží Příjemce, 1 vyhotovení Partner a 1 vyhotovení bude poskytnuto Poskytovateli dotace. Každé vyhotovení má povahu originálu.

<sup>2</sup> Odhad stanovený partnerem

<sup>3</sup> Viz: znění výzvy a Pravidel



Evropská unie  
Fond evropské pomoci nejchudším osobám  
Operační program potravinové a materiální pomoci



3. Tento Dodatek nabývá platnosti podpisem oběma Smluvními stranami a účinnosti dnem zveřejnění v registru smluv, které provede Příjemce.
4. Tento Dodatek byl schválen usnesením Rady Středočeského kraje č. *031-84*/2020/RK ze dne 17.12.2020.

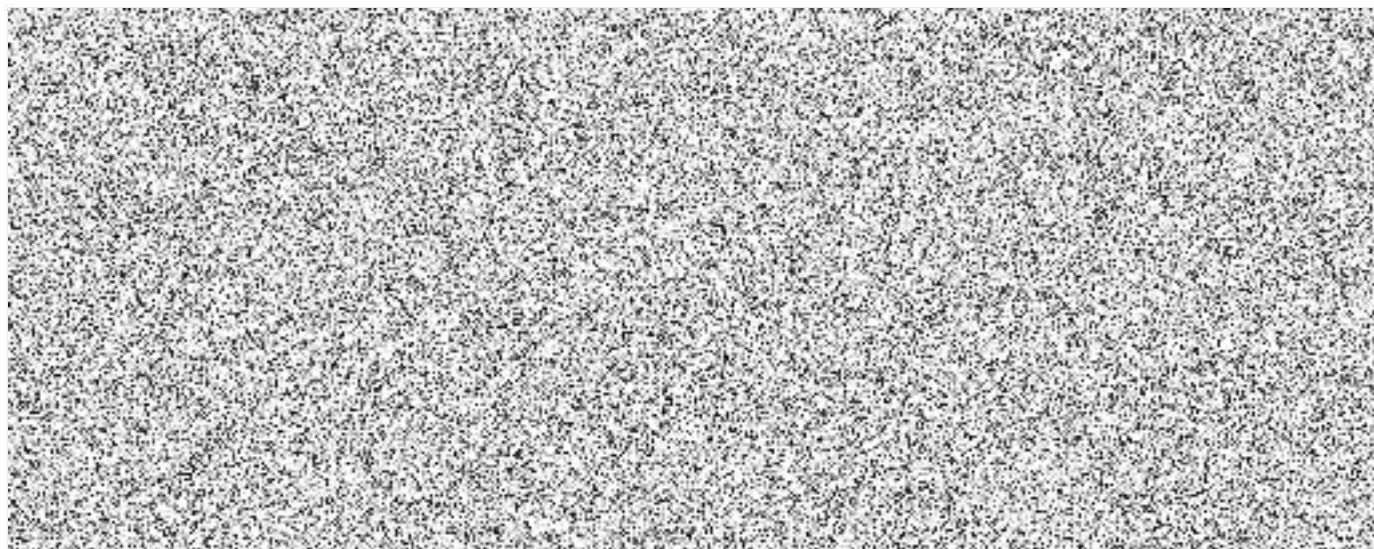



Evropská unie  
Fond evropské pomoci nejchudším osobám  
Operační program potravinové a materiální pomoci



### Podklad pro zapojení školy do projektu

|                     |  |
|---------------------|--|
| Název organizace:   | Základní škola, Mateřská škola a Praktická škola Kolín, příspěvková organizace |
| Adresa:             | Kutnohorská 179, 280 02 Kolín  |
| RED IZO:            | 600021742  |
| IČO (IČ):           | 70831378   |
| ID datové schránky: | pr9w8i9  |
| WWW stránky:        | www.zskolin.cz   |

|                    | Statutární zástupce | Hlavní kontaktní osoba projektu (*volitelné) |
|--------------------|---------------------|--|
| Titul před jménem: |                     |  |
| Jméno:             |                     |  |
| Příjmení:          |                     |  |
| Titul za jménem:   |                     |  |
| E-mail:            |                     |  |
| Mobil:             |                     |  |

| Identifikace bankovního účtu |  |
|------------------------------|--|
| Název účtu příjemce:         | Základní škola, Mateřská škola a Praktická škola Kolín |
| Název banky:                 | Komerční banka, a.s.                                   |
| Číslo účtu:                  |  |
| Kód banky:                   |  |
| Číslo účtu dle IBAN:         |  |
| Jste plátcí DPH?             | ne   |

| Kategorie                          | Počet dětí | Cena za jednotku* | Cena celkem v Kč/1den | Počet dnů od 1.9.2020 - 30.6.2021 * | Celkové náklady za stravné | Režijní náklady (5%) | Celkové způsobilé výdaje |
|------------------------------------|------------|-------------------|-----------------------|-------------------------------------|----------------------------|----------------------|--------------------------|
| MŠ děti do 6 let včetně            | 4          | 43                | 172,00 Kč             | 204                                 | 35 088,00 Kč               | 1 754,40 Kč          | 36 842,40 Kč             |
| MŠ děti od 7 let                   | 4          | 49                | 196,00 Kč             | 204                                 | 39 984,00 Kč               | 1 999,20 Kč          | 41 983,20 Kč             |
| ZŠ žáci do 6 let včetně            |            |                   | 0,00 Kč               |                                     | 0,00 Kč                    | 0,00 Kč              | 0,00 Kč                  |
| ZŠ žáci od 7 let do 10 let včetně  | 8          | 28                | 224,00 Kč             | 195                                 | 43 680,00 Kč               | 2 184,00 Kč          | 45 864,00 Kč             |
| ZŠ žáci od 11 let do 14 let včetně | 16         | 30                | 480,00 Kč             | 195                                 | 93 600,00 Kč               | 4 680,00 Kč          | 98 280,00 Kč             |
| ZŠ žáci nad 15 let                 | 8          | 32                | 256,00 Kč             | 195                                 | 49 920,00 Kč               | 2 496,00 Kč          | 52 416,00 Kč             |
| Počet podpořených žáků celkem      | 40         |                   |                       |                                     | 262 272,00 Kč              | 13 113,60 Kč         | 275 385,60 Kč            |

\* cena za jednotku je u MŠ celodenní stravné na jedno dítě hrazené zákonným zástupcem za den, u ZŠ/víceletých gymnázií je to cena pouze oběda hrazená zákonným zástupcem za den, tato jednotková cena nesmí překročit finanční limity na stravníky dle vyhlášky č. 107/2005 Sb.

\* jedná se o dny, kdy je poskytováno stravné v uvedeném období

|  |                        |
|--|------------------------|
|  | předefinovaná pole     |
|  | pole určená k vyplnění |
|  | volitelná pole         |