

**S E R V I S N Í S M L O U V A**  
**č. KRPA-293589-9/ČJ-2020-0000VZ-R**  
**Čl. I.**  
**Smluvní strany**

1.

ATS-TELCOM PRAHA a.s.,  
zapsaná v OR Městského soudu v Praze, oddíl B., vložka 2936  
sídlo: Nad elektrárnou 1526/45, 106 00 Praha 10  
IČ: 61860409  
DIČ: CZ61860409

zastoupená:

bankovní spojení:

číslo účtu:

telefon:

fax:

e-mail:

web:

kontaktní osoba:

(dále jenom „**dodavatel**“)

2.

Česká republika – Krajské ředitelství policie hl. m. Prahy  
sídlo: ul. Kongresová 1666/2, 140 00 Praha 4 - Nusle  
IČ: 751 51 472  
DIČ: CZ75151472

zastoupená:

adresa: Krajské ředitelství policie hl. m. Prahy  
Bartolomějská 306/7, 110 01 Praha 1

bankovní spojení: ČNB směr č. 0710

číslo účtu: 3509881

telefon: +420 974 823 250-53

fax: +420 974 823 257

e-mail: krpa.ovz.podatelna@pcr.cz

(dále jenom „**objednatel**“)

Dále také „**smluvní strana**“ nebo „**smluvní strany**“.

**u z a v í r a j í**

uzavírají ve smyslu ustanovení § 1746 odst. 2 zákona č. 89/2012 Sb., občanský  
zákoník, v platném znění (dále jenom „občanský zákoník“), tuto

**tuto smlouvu**

## II. Předmět plnění

1. Předmětem této smlouvy je závazek dodavatele poskytovat objednateli komplexní servisní péči (dále jen „služba“) o 8 ks souprav laserových měřičů rychlosti typ MicroDigiCam LTI (dále jen „zařízení“) a závazek objednatele zaplatit dodavateli cenu za podmínek stanovených touto smlouvou.

Služby dodavatele objednateli zahrnují:

- Provádění kontroly stavu zařízení, včetně čištění, na základě jednotlivých objednávek.
  - Provádění testu funkce zařízení.
  - Provádění kontroly funkce SW zařízení.
  - Provádění kontroly napájecích zdrojů.
  - Provádění oprav vadných zařízení.
  - Provádění pravidelné kalibrace zařízení.
  - Provádění školení školitelů a uživatelů.
2. Dodavatel je povinen poskytovat objednateli servis v rozsahu článku II odst. 1 nepřetržitě ode dne účinnosti této smlouvy až do doby ukončení její platnosti.

## III. Termín plnění

Strany sjednaly, že servis dle článku II. této smlouvy bude prováděn takto:

- pro nahlášení závady (servisního zásahu) slouží k zaslání objednávky 
- dovoz vadného zařízení objednatelům do opravy na adresu provozovny ATS-TELCOM PRAHA a.s., Milíčova 14, Praha 3 v pracovní dny \Po-Pá\, v době od 09,00 – 11,00 hodin,
- v případě požadavku na opravu zařízení v místě plnění je nástup na opravu do 5 pracovních dnů od oznámení závady objednatelům na výše uvedená faxová čísla,
- termín opravy max. do 30 dnů (ve složitějších případech max. do 60 dnů),
- pravidelná kalibrace zařízení 1 x ročně (objednatel si zajistí dovoz a odvoz zařízení na kalibraci na vlastní náklady). Pokud si objednatel písemně vyžádá dovoz nebo odvoz zařízení na kalibraci dodavatelem, uhradí objednatel dodavateli sazbu 14,- Kč/km bez DPH, DPH se připočte dle zákona v plném znění v době uskutečnění této služby.

## IV. Cena za poskytování služby

1. Cena za poskytované služby v rozsahu této smlouvy je sjednána dohodou smluvních stran podle zákona č.526/1990 Sb., o cenách, ve znění pozdějších předpisů a v souladu se zněním této smlouvy.

Smluvní ceny za provedení pozáruční opravy a ceny materiálů činí bez DPH:

- a) Cena za kalibraci pro rok 2021 činí 16.800,- Kč/zařízení, cena za kalibraci pro rok 2022 činí 17.800,- Kč/zařízení.
- b) Hodinová sazba za práci v pracovní době dodavatele 1250,-Kč/1 hod/1 pracovník.
- c) Hodinová sazba za práci v mimopracovní době dodavatele 2240,-Kč/1 hod /1 pracovník.
- d) Dopravné ve výši 14 Kč/km.
- e) Cena za výkon na cestě za 1 hodinu 0,- Kč
- f) Cena za školení uživatele 2 500,- Kč/os
- g) Cena za školení školitele 4 500,- Kč/os
- h) Cena materiálu a náhradních dílů instalovaných dodavatelem v rámci prováděných pozáručních oprav bude určena podle skutečné spotřeby a dle cen subdodavatelů dílů zařízení platných v době předání zařízení z opravy.

V Příloze č. 1 je uvedena celková nabídková cena (kalibrace + odhad mimořádných oprav) pro jednotlivý rok, s celkovou finanční částkou určenou na období od 01. 01. 2021 do 31. 12. 2022 pro předmět plnění:

546 800,00 Kč bez DPH  
114 828,00 Kč – DPH 21%  
**661 628,00 Kč včetně DPH**

2. U záručních oprav jsou materiál a náhradní díly zdarma, objednatel uhradí pouze náklady za dopravu ve výši 14 Kč/km.

## V.

### Fakturační podmínky

1. Cena a dopravné budou fakturovány na základě přejímky dle skutečně provedeného rozsahu prací a vzdálenosti (tam i zpět), přičemž výše uvedené jednotkové ceny jsou závazné.
2. Dodavatel po zdanitelném plnění bude vystavovat příslušný daňový doklad (dále jen „faktura“) v počtu 2 exemplářů (t.j. originál + 1 kopie, průvodní doklady dostačují v jediném exempláři) a odesílat je na adresu plátce objednatele: Krajské ředitelství policie hlavního města Prahy, OSM AO, Bartolomějská 306/7, Poštovní příhrádka 122, 110 01 Praha 1 nebo emailem: [krpa.osm.ao.podatelna@pcr.cz](mailto:krpa.osm.ao.podatelna@pcr.cz), [helena.novotna3@pcr.cz](mailto:helena.novotna3@pcr.cz).
3. Fakturace v Kč za služby dle této smlouvy budou fakturovány na základě skutečně provedených činností, tj. na základě potvrzeného dodacího listu nebo pracovního výkazu technika dodavatele nebo potvrzeného předávacího protokolu mezi zástupcem dodavatele a zástupcem objednatele.
4. Jednotlivé faktury musí obsahovat kromě předepsaných příloh, výši DPH, náležitostí daňového dokladu ve smyslu § 29 zákona č. 235/2004 Sb., o dani z přidané hodnoty, ve znění pozdějších předpisů a § 435 zákona č. 89/2012 Sb., občanského zákoníku, i odvolání na číslo této smlouvy.
5. V případě, že faktura nebude obsahovat uvedené náležitosti, je objednatel oprávněn ji dodavateli vrátit. Objednatel musí fakturu vrátit do data její splatnosti, jinak je v prodlení s placením částky, která měla být fakturována správně. Nový termín splatnosti faktur běží ode dne vystavení opravené faktury.
6. Doba splatnosti jednotlivých faktur, tj. den úhrady u ČNB objednatele, je dohodnuta na 21 kalendářních dní ode dne doručení příslušné faktury objednateli.

7. Objednatel je povinen hradit řádně a včas faktury předané dodavatelem tak, jak to stanoví tato smlouva. Při nesplnění této povinnosti není ani dodavatel vázán dostát svým povinnostem z této smlouvy plynoucích.
8. Faktura je uhrazena řádně a včas, je-li fakturovaná částka nejpozději v poslední den lhůty připsána na účet dodavatele.
9. Dodavatel je oprávněn požadovat na objednateli v souladu s § 1970 zákona úrok z prodlení ve výši 0,05% oprávněně fakturované částky včetně DPH za každý i započatý den prodlení.

## VI.

### Neoprávněně požadovaný servisní zásah

Smluvní strany sjednaly, že v případě, pokud si objednatel objedná službu a výjezd servisního vozidla dodavatele se ukáže jako neoprávněně požadovaný servisní zásah objednatel, jelikož byl způsoben chybným používáním zařízení v rozporu s návodem k obsluze (např. chybějící baterie, vybité baterie, apod.), uhradí objednatel dodavateli veškeré náklady a škody vzniklé dodavateli v souvislosti s výjezdem servisního vozidla. Smluvní strany se dohodly, že ustanovení tohoto článku se vztahuje jak na záruční, tak pozáruční servis.

## VII.

### Základní podmínky provádění služby

1. Zařízení bude objednatel provozovat a obsluhovat prokazatelně zaškolenou obsluhou v souladu s technickou dokumentací a případně pokyny dodavatele.
2. Prvotní lokalizaci a pokus o odstranění jednoduché závady provádí objednatel v rozsahu podle stupně vyškolení k údržbě zařízení.
3. V případě, že bude pokus o odstranění i jednoduché závady ze strany objednatele neúspěšný, přebírá dodavatel vadné zařízení od objednatele do opravy standardně v místě sídla své provozovny ATS-TELCOM PRAHA a.s., Miličova 14, Praha 3. Objednatel s vadným dílem zařízení ústně, telefonicky nebo písemně sdělí popis příznaků a rozsah závady.
4. Dodavatel je povinen vrátit objednateli opravené díly do 60 kalendářních dnů od jejich převzetí do opravy.
5. Opravené zařízení přebírá objednatel standardně v místě sídla provozovny dodavatele (viz čl. III této smlouvy). O předání bude sepsán dodací list nebo pracovní výkaz technika nebo předávací protokol, kde bude uvedeno:
  - typ nebo sériové číslo opraveného dílu,
  - datum předání opraveného dílu,
  - způsob opravy (výměna, oprava, nový díl).
6. V případě tzv. "Zásahu na místě" je možné předání opraveného (vyměněného) dílu zařízení pracovníkem dodavatele na místě zásahu. Současně bude předán zástupci objednatele (technik objednatele na místě zásahu) kopie dodacího listu. Originál uvedeného dodacího listu bude doručen objednateli.
7. Na opravený díl zařízení poskytuje dodavatel tříměsíční záruční dobu, na dodaný nový díl dvanáctiměsíční záruční dobu, a to počínaje dnem převzetí tohoto dílu zástupcem objednatele dle podmínek stanovených v této smlouvě.

8. Záruční doba na opravené zařízení je poskytována v souladu s touto smlouvou, a to počínaje dnem převzetí tohoto dílu objednatelem dle podmínek stanovených v tomto článku smlouvy a je dohodnuta na tři měsíce.
9. Objednatel je povinen vyzvednout v místě sídla provozovny dodavatele (viz čl. III této smlouvy) opravené zařízení do sedmi kalendářních dnů od písemného (faxem) nebo telefonického vyzvání dodavatelem. V případě prodlení této doby ze strany objednatele běží záruční doba osmým kalendářním dnem od data takové výzvy.
10. Rozsah a provedení poskytovaných služeb bude dokumentován a potvrzován pověřenými zástupci smluvních stran (za dodavatele technik provádějící servisní zásah, za objednatele v místě servisního zásahu) do příslušného pracovního výkazu.

#### **VIII. Zvláštní ujednání**

Dodavatel je zavázán povinností umožnit osobám oprávněným k výkonu kontroly projektu, z něhož je zakázka hrazena, provést kontrolu dokladů souvisejících s plněním zakázky, a to po dobu danou právními předpisy k jejich archivaci (zákon č. 563/1991 Sb., o účetnictví, ve znění pozdějších předpisů, a zákon č. 235/2004 Sb., o dani z přidané hodnoty, ve znění pozdějších předpisů).

#### **IX. Závěrečná ustanovení**

1. Změnu obsahu nebo doplnění této smlouvy lze provádět jen po souhlasu oprávněných zástupců smluvních stran písemnými dodatky, které budou tvořit nedílnou součást této smlouvy. Ve věcech výslovně smlouvou neupravených se postupuje podle příslušných obecně závazných právních předpisů.
2. Smlouva se uzavírá na dobu určitou od 1. 1.2021 do 31. 12. 2022 s tříměsíční výpovědní lhůtou, která počíná běžet měsícem následujícím po měsíci, ve kterém byla výpověď doručena druhé smluvní straně.
3. Smlouva nabývá platnosti elektronickým podpisem obou smluvních stran, kterým smluvní strany potvrzují její autentičnost a účinnosti uveřejněním v Registru smluv, ke kterému se zavazuje objednatel. Smluvní strany dále potvrzují, že tato smlouva byla uzavřena svobodně a vážně, že nebyla ujednána v tísní ani za jinak jednostranně nevýhodných podmínek.
4. Přílohy: Příloha č. 1: Cenová nabídka

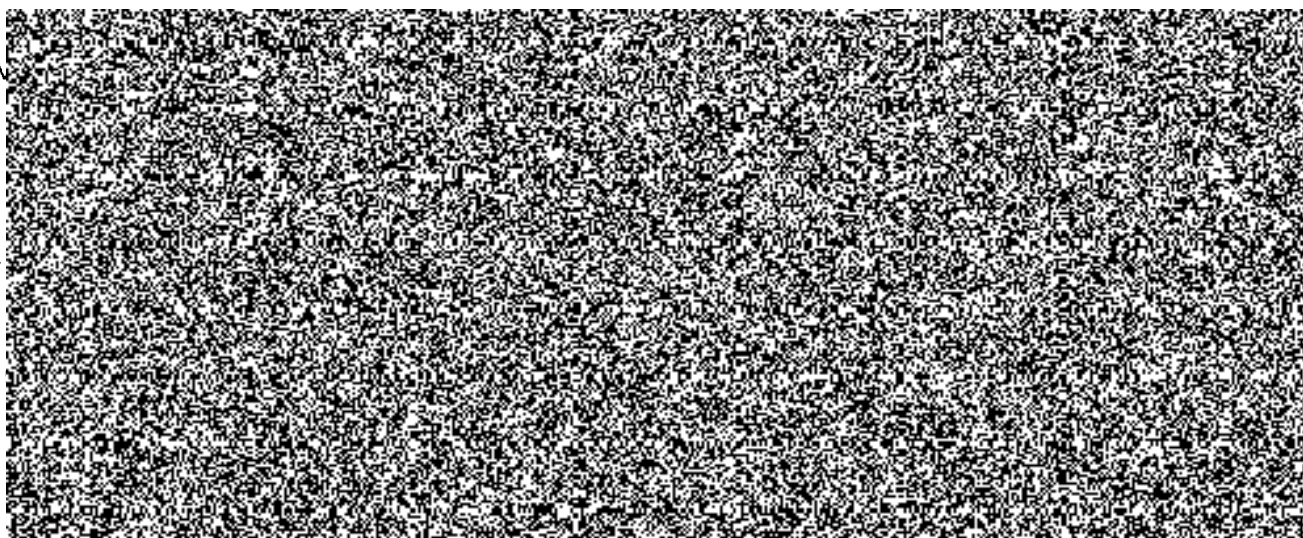

Příloha k č.j.: KRPA-293589-3/ČJ-2020-000VZ-R

## CENOVÁ NABÍDKA

### ROČNÍ NÁKLADY V ROCE 2021:

	cena bez DPH	DPH 21%	Cena s DPH 21%	
1.				
2.	Smluvní cena za 8 ks kalibraci zařízení	134 400,00 Kč	28 224,00 Kč	162 624,00 Kč
	Mimořádné opravy - předpoklad cca	120 000,00 Kč	25 200,00 Kč	145 200,00 Kč

### ROČNÍ NÁKLADY V ROCE 2022:

	cena bez DPH	DPH 21%	Cena s DPH 21%	
1.				
2.	Smluvní cena za 8 ks kalibraci zařízení	142 400,00 Kč	29 904,00 Kč	172 304,00 Kč
	Mimořádné opravy - předpoklad cca	150 000,00 Kč	31 500,00 Kč	181 500,00 Kč

### JEDNOTKOVÉ CENY V ROCE 2021

	cena bez DPH	DPH 21%	Cena s DPH 21%	
1.				
2.	Smluvní cena za kalibraci 1 ks zařízení	16 800,00 Kč	3 528,00 Kč	20 328,00 Kč
3.	Smluvní cena za 1 Nh v pracovní době dodavatele	1 250,00 Kč	262,50 Kč	1 512,50 Kč
4.	Smluvní cena za 1 Nh v mimopracovní době dodavatele	2 240,00 Kč	470,40 Kč	2 710,40 Kč
5.	Smluvní cena za cestovné poskytovatele za 1 km	14,00 Kč	2,94 Kč	16,94 Kč
6.	Smluvní cena za výkon cesty za 1 hodinu	- Kč	- Kč	- Kč
7.	Smluvní cena za školení uživatele*	2 500,00 Kč	525,00 Kč	3 025,00 Kč
	Smluvní cena za školení školitele*	4 500,00 Kč	945,00 Kč	5 445,00 Kč

\* uvedena cena je při účasti 1-2 osob. Pokud se účastní 8 osob, je celková cena za školení výhodnější.

### JEDNOTKOVÉ CENY V ROCE 2022

	cena bez DPH	DPH 21%	Cena s DPH 21%	
1.				
2.	Smluvní cena za kalibraci 1 ks zařízení	17 800,00 Kč	3 738,00 Kč	21 538,00 Kč
3.	Smluvní cena za 1 Nh v pracovní době dodavatele	1 250,00 Kč	262,50 Kč	1 512,50 Kč
4.	Smluvní cena za 1 Nh v mimopracovní době dodavatele	2 240,00 Kč	470,40 Kč	2 710,40 Kč
5.	Smluvní cena za cestovné poskytovatele za 1 km	14,00 Kč	2,94 Kč	16,94 Kč
6.	Smluvní cena za výkon cesty za 1 hodinu	- Kč	- Kč	- Kč
7.	Smluvní cena za školení uživatele*	2 500,00 Kč	525,00 Kč	3 025,00 Kč
	Smluvní cena za školení školitele*	4 500,00 Kč	945,00 Kč	5 445,00 Kč

\* cena je při účasti 1-2 osob. Pokud se účastní 8 osob, je celková cena za školení výhodnější.

ATS-TELCOM PRAHA a.s.  
Nař elektrámou 1526/45  
106 00 Praha10

ORIENTAČNÍ CENY ZA OPRAVY MicroDigiCam LTI PRO ROK 2021 - 22

	cena bez DPH	DPH 21%	Cena s DPH 21%
Cena náhr. dílu - baterie V6HR	200,00 Kč	42,00 Kč	242,00 Kč
Cena náhr. dílu - akumulátor do kamery	2 000,00 Kč	420,00 Kč	2 420,00 Kč
Cena náhr. dílu - konektor kamery	4 000,00 Kč	840,00 Kč	4 840,00 Kč
Cena náhr. dílu - konektor IPAQu	4 000,00 Kč	840,00 Kč	4 840,00 Kč
Cena náhr. dílu - sklo BG 38 pro denní filtr	5 000,00 Kč	1 050,00 Kč	6 050,00 Kč
Cena náhr. dílu - kabel kamera - laser	5 000,00 Kč	1 050,00 Kč	6 050,00 Kč
Cena náhr. dílu - kabel kamera-IPAQ	5 000,00 Kč	1 050,00 Kč	6 050,00 Kč
Cena náhradního dílu - vněšek kamery	jž se nevyrábí	jž se nevyrábí	jž se nevyrábí
Cena za opravu konektoru IPAQu + cena náhradního dílu	5 250,00 Kč	1 102,50 Kč	6 352,50 Kč
Cena za opravu konektoru kamery + cena náhradního dílu	5 250,00 Kč	1 102,50 Kč	6 352,50 Kč
Cena za opravu kabelu kamera-laser + cena náhradního dílu	6 250,00 Kč	1 312,50 Kč	7 562,50 Kč
Cena za opravu kabelu kamera-IPAQ + cena náhradního dílu	6 250,00 Kč	1 312,50 Kč	7 562,50 Kč
Cena za opravu IPAQu	15 000,00 Kč	3 150,00 Kč	18 150,00 Kč
Cena za opravu vněšku kamery + cena náhradního dílu	15 000,00 Kč	3 150,00 Kč	18 150,00 Kč

Datum: 4. prosince 2020

Podpis:

