



Evropská unie
Fond evropské pomoci nejchudším osobám
Operační program potravinové a materiální pomoci



DODATEK č. 1

**ke smlouvě o partnerství s finančním příspěvkem
v rámci výzvy č. 30_20_010**

Číslo příjemce: S-2849/ŘDP/2020/1



Evropská unie
Fond evropské pomoci nejchudším osobám
Operační program potravinové a materiální pomoci



TENTO DODATEK Č. 1 (dále jen „Dodatek“) **KE SMLouvĚ O PARTNERSTVÍ S FINANČNÍM PŘÍSPĚVKEM** v rámci výzvy č. **30_20_010** uzavřené dne 30. 06. 2020 (dále jen „Smlouva“) je uzavřen mezi níže uvedenými „Smluvními stranami“ (nebo jednotlivě „Smluvní strana“).



Článek I Smluvní strany

Středočeský kraj

se sídlem: Zborovská 11, 150 21 Praha 5
zastoupený: Ing. Jaroslavem Cingrem, vedoucím Odboru řízení dotačních projektů
IČ: 70891095
bankovní spojení: 
(dále jen „Příjemce“)

a

Základní škola, Kladno, Pařížská 2249

se sídlem: Pařížská 2249, 272 01 Kladno
zastoupená: 
IČ: 71294996
bankovní spojení: 
RED IZO: 691006261
číslo partnera v projektu: P41
(dále jen „Partner“)

Článek II Předmět a účel Dodatku

1. V průběhu příprav a realizace projektu „Obědy do škol ve Středočeském kraji III“ (dále jen „Projekt“) podpořeného finančními prostředky z Operačního programu potravinové a materiální pomoci (dále jen „OP PMP“) došlo ke snížení počtu indikátorů, jenž mají být v rámci projektu naplněny. Původní počet podpořených osob (děti a žáci, kteří získají potravinovou pomoc) a počet vydaných jídel se oproti kvalifikovanému odhadu ve smlouvě snížil o cca 53 %, což vede ke snížení nákladů na potravinovou pomoc, a tedy i ke snížení finančního podílu Partnera na projektu. V závislosti na změně počtu indikátorů dojde ke snížení finanční podpory Partnera a Partner vrátí Příjemci část finanční podpory zpět na jeho bankovní účet uvedený v čl. 1.



2. Smluvní strany se dohodly na následujících změnách Smlouvy:

a) Původní znění čl. III, odst. 2. Smlouvy se ruší a nahrazuje se tímto novým zněním:

„Přehled indikátorů, které mají být naplněny partnerem:

- *Celkový počet osob, které dostávají potravinovou pomoc - 93*
 - *jde o závazek v počtu podpořených osob (odhad); každá osoba se započítává pouze jednou, bez ohledu na to kolikrát podporu obdržela (počet unikátně podpořených osob);*
 - *odchýlení od závazku je popisováno a zdůvodňováno ve zprávě o realizaci Projektu.*
- *Počet vydaných jídel – 17 958²*

Hodnoty se určí na základě pravidelného sledování odběru stravného v zapojených školách.
- *Fakultativně lze sledovat další indikátory³.*

b) Původní znění čl. V, odst. 2. Smlouvy se ruší a nahrazuje se tímto novým zněním:

„Celkový finanční podíl Partnera na Projektu činí: 524 937,50 Kč. Tento podíl představuje peněžní prostředky poskytnuté Příjemcem Partnerovi ze zdrojů poskytnutých Příjemci dle odst. 1. tohoto článku pro účely realizace Projektu (včetně 5% paušálu na administraci).“

3. Rekapitulace změny finančního podílu Partnera na Projektu:

	Výše finanční podpory
Smlouva o partnerství (S-2849/ŘDP/2020)	1 074 937,50 Kč
Snížení podílu	- 550 000,00 Kč
Dodatek č. 1 (S-2849/ŘDP/2020/1)	524 937,50 Kč

Článek III Ostatní ustanovení

1. Ostatní ujednání Smlouvy zůstávají nezměněny.
2. Tento Dodatek se uzavírá ve 4 vyhotoveních, z nichž 2 vyhotovení obdrží Příjemce, 1 vyhotovení Partner a 1 vyhotovení bude poskytnuto Poskytovateli dotace. Každé vyhotovení má povahu originálu.

² Odhad stanovený partnerem

³ Viz: znění výzvy a Pravidel



Evropská unie
Fond evropské pomoci nejchudším osobám
Operační program potravinové a materiální pomoci



3. Tento Dodatek nabývá platnosti podpisem oběma Smluvními stranami a účinnosti dnem zveřejnění v registru smluv, které provede Příjemce.
4. Tento Dodatek byl schválen usnesením Rady Středočeského kraje č. *031-84*/2020/RK ze dne 17.12.2020.

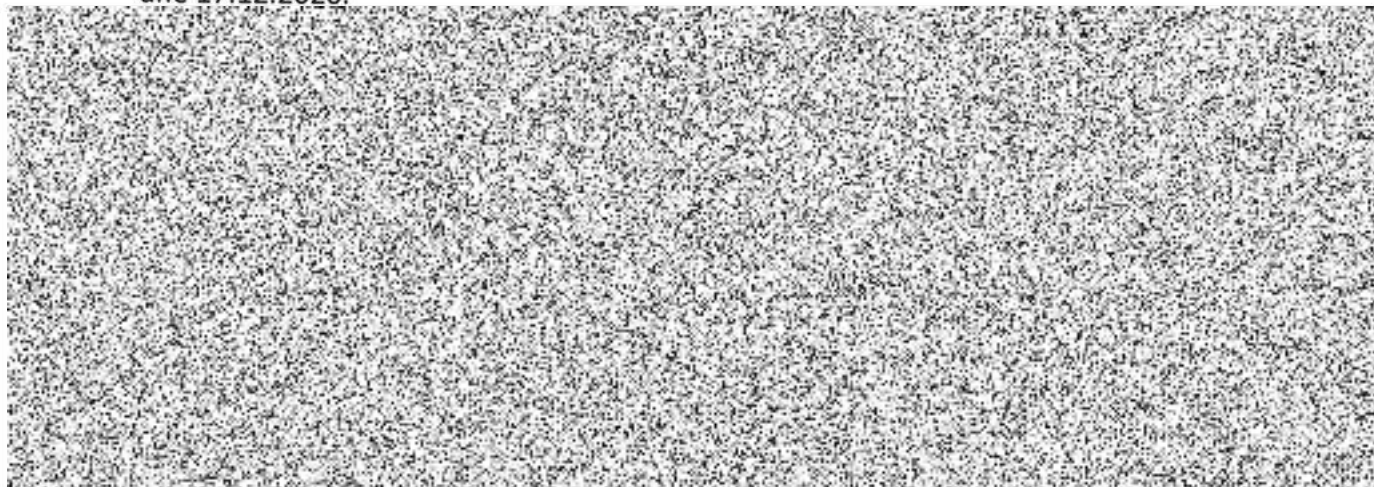



Podklad pro zapojení školy do projektu

Název organizace:	Základní škola, Kladno, Pařížská 2249
Adresa:	Pařížská 2249, 272 01 Kladno
RED IZO:	691006261
IČO (IČ):	71294996
ID datové schránky:	3zta5z7
WWW stránky:	www.zskladnoparizska.cz

	Statutární zástupce	Hlavní kontaktní osoba projektu (*volitelné)
Titul před jménem:		
Jméno:		
Příjmení:		
Titul za jménem:		
E-mail:		
Mobil:		

Identifikace bankovního účtu	
Název účtu příjemce:	
Název banky:	
Číslo účtu:	
Kód banky:	
Číslo účtu dle IBAN:	
Jste plátcí DPH?	ne

Kategorie	Počet dětí	Cena za jednotku*	Cena celkem v Kč/1den	Počet dnů od 1.9.2020 - 30.6.2021 *	Celkové náklady za stravné	Režijní náklady (5%)	Celkové způsobilé výdaje
MŠ děti do 6 let včetně			0,00 Kč		0,00 Kč	0,00 Kč	0,00 Kč
MŠ děti od 7 let			0,00 Kč		0,00 Kč	0,00 Kč	0,00 Kč
ZŠ žáci do 6 let včetně	1	25	25,00 Kč	40	1 010,48 Kč	50,52 Kč	1 061,00 Kč
ZŠ žáci od 7 let do 10 let včetně	29	26	754,00 Kč	195	147 030,00 Kč	7 351,50 Kč	154 381,50 Kč
ZŠ žáci od 11 let do 14 let včetně	41	28	1 148,00 Kč	195	223 860,00 Kč	11 193,00 Kč	235 053,00 Kč
ZŠ žáci nad 15 let	22	30	660,00 Kč	194	128 040,00 Kč	6 402,00 Kč	134 442,00 Kč
Počet podporených záku celkem	93				499 940,48 Kč	24 997,02 Kč	524 937,50 Kč

* cena za jednotku je u MŠ celodenní stravné na jedno dítě hrazené zákonným zástupcem za den, u ZŠ/víceletých gymnázií je to cena pouze oběda hrazená zákonným zástupcem za den, tato jednotková cena nesmí překročit finanční limity na stravníky dle vyhlášky č. 107/2005 Sb.

* jedná se o dny, kdy je poskytováno stravné v uvedeném období

	předefinovaná pole
	pole určená k vyplnění
	volitelná pole