



Evropská unie
Fond evropské pomoci nejchudším osobám
Operační program potravinové a materiální pomoci



DODATEK č. 1

**ke smlouvě o partnerství s finančním příspěvkem
v rámci výzvy č. 30_20_010**

Číslo příjemce: S-2810/ŘDP/2020/1



Evropská unie
Fond evropské pomoci nejchudším osobám
Operační program potravinové a materiální pomoci



TENTO DODATEK Č. 1 (dále jen „**Dodatek**“) **KE SMLOUVĚ O PARTNERSTVÍ S FINANČNÍM PŘÍSPĚVKEM** v rámci výzvy č. **30_20_010** uzavřené dne 30. 06. 2020 (dále jen „**Smlouva**“) je uzavřen mezi níže uvedenými „**Smluvními stranami**“ (nebo jednotlivě „**Smluvní strana**“).

Článek I Smluvní strany

Středočeský kraj

se sídlem: Zborovská 11, 150 21 Praha 5
zastoupený: Ing. Jaroslavem Cingrem, vedoucím Odboru řízení dotačních projektů
IČ: 70891095
bankovní spojení: 
(dále jen „**Příjemce**“)

a

Základní škola Juventa, příspěvková organizace, Komenského 578, Milovice - Mladá

se sídlem: Komenského 578, 289 24 Milovice
zastoupená: 
IČ: 21551472
bankovní spojení: 
RED IZO: 691005389
číslo partnera v projektu: P75
(dále jen „**Partner**“)

Článek II Předmět a účel Dodatku

1. V průběhu příprav a realizace projektu „Obědy do škol ve Středočeském kraji III“ (dále jen „**Projekt**“) podpořeného finančními prostředky z Operačního programu potravinové a materiální pomoci (dále jen „**OP PMP**“) došlo k navýšení počtu indikátorů, jenž mají být v rámci projektu naplněny. Původní počet podpořených osob (děti a žáci, kteří získají potravinovou pomoc) a počet vydaných jídel se oproti kvalifikovanému odhadu ve smlouvě navýšil o cca 300 %, což vede ke zvýšení nákladů na potravinovou pomoc, a tedy i ke zvýšení finančního podílu Partnera na projektu. Toto je nutné zohlednit změnou výše finanční podpory, kterou Příjemce poskytne Partnerovi v závislosti na změně počtu indikátorů.
Dále došlo ke změně osoby, která bude vykonávat za Partnera klíčovou aktivitu č. 01 a 02.

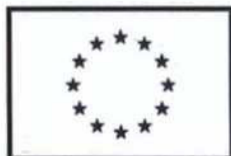

2. Smluvní strany se dohodly na následujících změnách Smlouvy:

a) Původní znění čl. III, odst. 1. Smlouvy se ruší a nahrazuje se tímto novým zněním:

„Přehled klíčových aktivit, které má zcela/zčásti vykonávat Partner, a popis jeho činností v rámci těchto klíčových aktivit:

- *Klíčová aktivita č. 01 – Potravinová pomoc ve formě poskytování stravy v zařízeních školního stravování (trvání aktivity od 1. 9. 2020 do 30. 6. 2021)*
Partner Projektu zajistí nákup potravin, přípravu hotových jídel a jejich poskytování formou stravování žákům, kteří navštěvují vzdělání v rámci povinné školní docházky na základní škole či víceleté gymnázium a dětem, které navštěvují předškolní vzdělání v mateřské škole.
- *Klíčová aktivita č. 02 – Řízení Projektu (trvání aktivity od 1. 9. 2020 do 31. 7. 2021)*
Partner vykonává část této aktivity spočívající v předávání podkladů a údajů pro zpracování zpráv o realizaci Projektu a poskytování další součinnosti při řízení Projektu příjemci. Koordinátor potravinové pomoci ve formě stravného je ředitel školy, nebo jím pověřený zástupce, který zabezpečí koordinaci projektových aktivit na straně Partnera Projektu a zajistí komunikaci a předávání podkladů příjemci.

Kontaktní údaje¹:



b) Původní znění čl. III, odst. 2. Smlouvy se ruší a nahrazuje se tímto novým zněním:

„Přehled indikátorů, které mají být naplněny partnerem:

- *Celkový počet osob, které dostávají potravinovou pomoc - 40*
 - *jde o závazek v počtu podpořených osob (odhad); každá osoba se započítává pouze jednou, bez ohledu na to kolikrát podporu obdržela (počet unikátně podpořených osob);*
 - *odchýlení od závazku je popisováno a zdůvodňováno ve zprávě o realizaci Projektu.*
- *Počet vydaných jídel – 7 800²*

¹ Tato osoba je zároveň kontaktní osobu, která komunikuje se zákonnými zástupci.



Hodnoty se určí na základě pravidelného sledování odběru stravného v zapojených školách.

- *Fakultativně lze sledovat další indikátory³.*

c) Původní znění čl. V, odst. 2. Smlouvy se ruší a nahrazuje se tímto novým zněním:

„Celkový finanční podíl Partnera na Projektu činí: 239 148,00 Kč. Tento podíl představuje peněžní prostředky poskytnuté Příjemcem Partnerovi ze zdrojů poskytnutých Příjemci dle odst. 1. tohoto článku pro účely realizace Projektu (včetně 5% paušálu na administraci).“

3. Rekapitulace změny finančního podílu Partnera na Projektu:

	Výše finanční podpory
Smlouva o partnerství (S-2810/ŘDP/2020)	59 991,75 Kč
Navýšení podílu	179 156,25 Kč
Dodatek č. 1 (S-2810/ŘDP/2020/1)	239 148,00 Kč

Článek III Ostatní ustanovení

1. Ostatní ujednání Smlouvy zůstávají nezměněny.
2. Tento Dodatek se uzavírá ve 4 vyhotoveních, z nichž 2 vyhotovení obdrží Příjemce, 1 vyhotovení Partner a 1 vyhotovení bude poskytnuto Poskytovateli dotace. Každé vyhotovení má povahu originálu.
3. Tento Dodatek nabývá platnosti podpisem oběma Smluvními stranami a účinnosti dnem zveřejnění v registru smluv, které provede Příjemce.
4. Tento Dodatek byl schválen usnesením Rady Středočeského kraje č. *031-87/2020/RK* ze dne 17.12.2020.

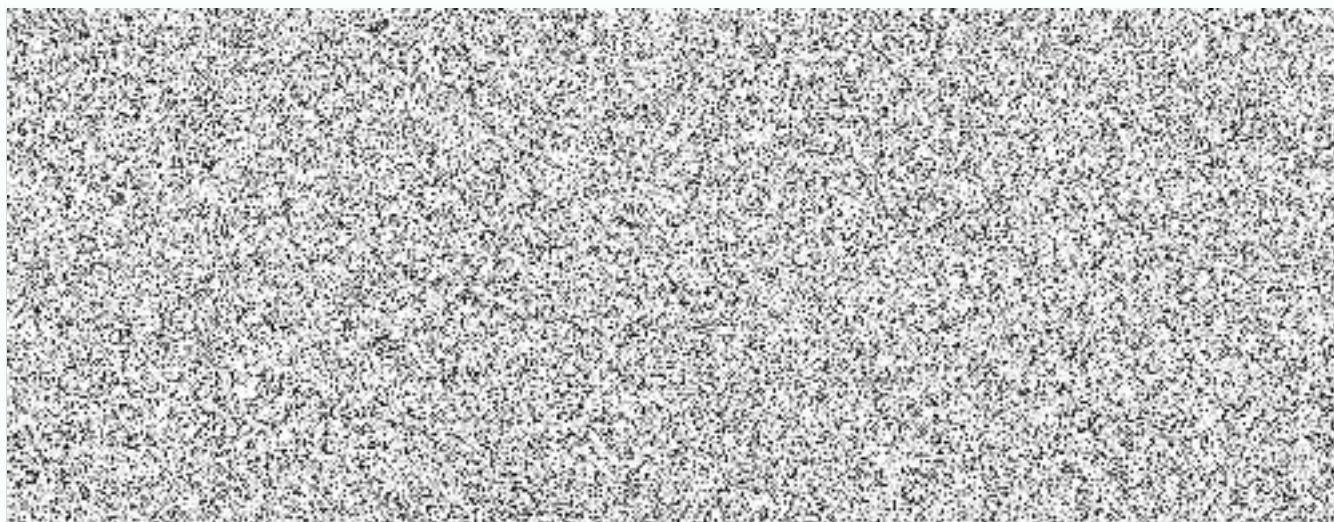



Podklad pro zapojení školy do projektu

Název organizace:	Základní škola Juventa, příspěvková organizace, Komenského 578, Milovice - Mladá
Adresa:	Komenského 578, 289 24, Milovice
RED IZO:	691005389
IČO (IČ):	21551472
ID datové schránky:	58auxm2
WWW stránky:	www.zsjuventa.cz

	Statutární zástupce	Hlavní kontaktní osoba projektu (volitelné)
Titul před jménem:		
Jméno:		
Příjmení:		
Titul za jménem:		
E-mail:		
Mobil:		

Identifikace bankovního účtu	
Název účtu příjemce:	Základní škola Juventa, příspěvková organizace, Komenského 578, Milovice - Mladá
Název banky:	
Číslo účtu:	
Kód banky:	
Číslo účtu dle IBAN:	
Jste plátcí DPH?	ne

Kategorie	Počet dětí	Cena za jednotku*	Cena celkem v Kč/1den	Počet dnů od 1.9.2020 - 30.6.2021*	Celkové náklady za stravné	Režijní náklady (5%)	Celkové způsobilé výdaje
MŠ děti do 6 let včetně			0,00 Kč		0,00 Kč	0,00 Kč	0,00 Kč
MŠ děti od 7 let			0,00 Kč		0,00 Kč	0,00 Kč	0,00 Kč
ZŠ žáci do 6 let včetně			0,00 Kč		0,00 Kč	0,00 Kč	0,00 Kč
ZŠ žáci od 7 let do 10 let včetně	18	28	504,00 Kč	195	98 280,00 Kč	4 914,00 Kč	103 194,00 Kč
ZŠ žáci od 11 let do 14 let včetně	18	30	540,00 Kč	195	105 300,00 Kč	5 265,00 Kč	110 565,00 Kč
ZŠ žáci nad 15 let	4	31	124,00 Kč	195	24 180,00 Kč	1 209,00 Kč	25 389,00 Kč
Počet podpořených žáků celkem	40				227 760,00 Kč	11 388,00 Kč	239 148,00 Kč

* cena za jednotku je u MŠ celodenní stravné na jedno dítě hrazené zákonným zástupcem za den, u ZŠ/víceletých gymnázií je to cena pouze oběda hrazená zákonným zástupcem za den, tato jednotková cena nesmí překročit finanční limity na stravníky dle vyhlášky č. 107/2005 Sb.

* jedná se o dny, kdy je poskytováno stravné v uvedeném období

	předefinovaná pole
	pole určená k vyplnění
	volitelná pole