

Rámcová kupní smlouva o dodávkách zboží

Uzavřená podle § 409-470 Obchodního zákoníku č.513/1991

1.Smlouva se uzavírá mezi:

prodávajícím: **Gastro Slívová s.r.o.**
Hrušov 103, Brodce 294 73
zastoupená: Petrou Slívovou
IČO 071 16 063
DIČ CZ07116063
banka: 

sklad: Hrušov aráel statky Jizerka , Brodce 294 73

a

kupujícím: Základní škola Rumburk,

Tyršova ulice 1066/2, okres Děčín, příspěvková organizace

IČO: 72744359 banka: 

2.Předmětem této smlouvy je dodávka a odběr potravinářského zboží uvedeného na objednávce. Objednávku může kupující učinit písemně poštou, faxem, e-mailem nebo telefonicky. Místem plnění je odběrové místo specifikované v objednávce. Zboží bude dodáno nejpozději **do 2 dnů** po obdržení objednávky.

3.Kupující se zavazuje platit za dodané zboží prodávajícímu dohodnutou cenu ,dle dodaného ceníku, uvedenou na dodacím listě včetně DPH, ve lhůtě splatnosti **10 dnů** od vystavení faktury. Doprava zboží je zahrnuta v ceně výrobků. Momentem zaplacení je datum, ke kterému byla příslušná částka připsaná na účet prodávajícího.

4.Prodávající je povinen dodat zboží v jakosti odpovídající deklarované normě a ručí za jakost (ve smyslu § 428 a 429 obch.zákoníku a zákonu o potravinách číslo 110/97 Sb.). Nároky z vad zboží uplatňuje příjemce u prodávajícího bez zbytečných odkladů po zjištění zjevné vady, nejpozději **do 15 dnů** od převzetí zboží písemně.

5.Ostatní práva a povinnosti smluvních stran neupravené v této smlouvě se řídí příslušným ustanovením obchodního zákoníku.

6.Tato smlouva nabývá platnosti a účinnosti dnem podpisu oběma smluvními stranami. Smlouva je sepsána ve dvou stejnopisech s platností originálu po jednom pro každou ze smluvních stran. Změny nebo doplňky této smlouvy a uvedených příloh mohou být provedeny pouze písemným dodatkem podepsaným oprávněnými zástupci obou stran.

7.Smlouva se uzavírá ode dne. 17.8.2020 s obcí na dobu neurčitou. Ukončena může být kteroukoliv ze smluvních stran písemnou výpovědí s 1 měsíční výpovědní lhůtou, která počíná běžet prvním dnem měsíce následujícího po dni doručení výpovědi druhé smluvní straně.

Smluvní strany se zavazují zasílat veškeré písemnosti na adresu uvedenou v záhlaví této smlouvy. Pro účely doručování se považují v pochybnostech písemnosti doručené třetím dnem po odeslání písemnosti doporučeným dopisem na adresu druhé smluvní strany. Písemnost se považuje za doručenu i v případě, že se již druhá smluvní strana na adrese uvedené v záhlaví této smlouvy nezdržuje nebo když změnila sídlo či bydliště, ale neoznámila druhé smluvní straně písemně takovou změnu adresy pro doručování písemností a v případě, že doručení písemnosti zmařila.

Na Hrušově dne...9.9.2020.....

Kupující: 7.9.2020

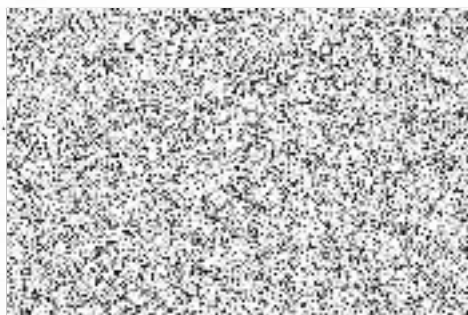

Prodávající:



zastoupená: Petrou Slívovou