



⇒ Smlouva číslo 2020/2 od 4 2 2020
2/2020

Smlouva číslo CPC 1591/2020 o nájmu movité věci, o platbě za provedené výtisky a o provádění poprodejních služeb

uzavřená dle ust. § 1746 odst. 2) zákona číslo 89/2012 Sb. občanského zákoníku, ve znění
pozdějších předpisů (dále jen „NOZ“), mezi níže specifikovanými smluvními stranami jako
podnikateli (dále v textu jen jako „smlouva“)

Pronajímatel: RIBBON, s.r.o.,
Vaculikova 534/11, 638 00 Brno
Provozovna: Kaštanová 34, 620 00 Brno
zapsaná v obchodním rejstříku u Krajského soudu v Brně, oddíl C, vložka 16541
Zastoupený: 
DIČ: CZ60721227
ČI: 60721227
Bankovní spojení: 

a

Nájemce: Střední škola technická a ekonomická Brno, Olomoucká, příspěvková organizace
Olomoucká 1140/61, 627 00 Brno
Zastoupený: ing. Zdeňkem Pavlíkem – ředitelem školy
DIČ: CZ00226475
IČ: 00226475
Bankovní spojení: 

I.

Předmět smlouvy, obecná ustanovení

- 1.1 Předmětem této smlouvy je závazek pronajímatele přenechat níže specifikovaný předmět nájmu nájemci, aby jej nájemce dočasně užíval a provozoval na vlastní náklady a nebezpečí, pokud není dále ve smlouvě stanoveno jinak a platil za to pronajímateli nájemné za podmínek stanovených v této smlouvě. Předmětem nájmu je dle této smlouvy níže specifikované zařízení

Typ stroje	Vyrobní číslo	Prislušenství
Inco 227	A7AK12700P697	DF-628 podavač originálů
		DK-514 stolek pod kopírku
Stav kopii při předání	0 černých	

dále jen „předmět nájmu“, a dále závazek nájemce platit za servisní služby odměnu dle této smlouvy. Pronajímatel a nájemce souhlasně prohlašují, že shora uvedený předmět nájmu je dostatečně určité a srozumitelně popsán.

- 1.2 Pronajímatel, jako osoba oprávněná k dispozici s předmětem nájmu, se zavazuje přenechat nájemci předmět nájmu dle této smlouvy k dočasnému užívání a provozování za účelem obvyklým, tj. k tvorbě výtisků, skenů a řádně jej nájemci předat.
- 1.3 Nájemce se zavazuje předmět nájmu užívat pouze za účelem uvedeným v bodě 1.2 smlouvy, od pronajímatele jej převzít a platit pronajímateli dohodnuté nájemné a uplatu za provedené výtisky dle bodu 2.1 a 2.4 smlouvy. Nebezpečí škody na předmětu nájmu nese pronajímatel do odevzdání předmětu nájmu nájemci, kdy toto nebezpečí přechází na nájemce.

- 1.4 Pronajímatel touto smlouvou a za podmínek v ní uvedených předmět nájmu nájemci přenechává k dočasnému užívání, nájemce předmět nájmu přijímá od pronajímatele do nájmu.

II.

Cena nájmu

- 2.1 Smluvní strany se dohodly, že nájemné činí měsíčně částku ve výši **680 Kč** bez DPH ve výši platné v době fakturace.
- 2.2 V ceně nájmu je zahrnuta úplata za:
- užívání předmětu nájmu;
 - pojištění předmětu nájmu proti živelním udalostem, odcizení a pojištění elektroniky „UNIQA pojišťovna dle VPP UCZ/05“.
- 2.3 Nájemce je povinen hradit měsíční nájemné na účet pronajímatele č. 377356023/0300 a to na základě faktury - daňového dokladu vystaveného pronajímatelem měsíčně zpětně za proběhlý kalendářní měsíc. Faktura - daňový doklad musí obsahovat náležitosti uvedené v zákoně č. 235/2004 Sb., o dani z přidané hodnoty, v platném znění. Faktura je splatná ve lhůtě 7 dnů ode dne jejího doručení nájemci.
- 2.4 Smluvní strany se dohodly, že mimo nájmu stanoveného v bodě 2.1 je nájemce povinen k uhradě ceny za vytvořené výtisky. Cena za vytvořené výtisk je stanovena jako součin ceny za jeden výtisk a počtu výtisků.
Cena za 1 černobílý výtisk je sjednána ve výši **0,20 Kč** bez DPH.
- 2.5 Součástí ceny za vytvořené výtisky je:
- spotřební materiál a náhradní díly potřebné pro provoz předmětu nájmu (tonery, válce, stěrky, odpadní nádoby, atd. dle předepsaných životností uvedených výrobci);
 - práce technika a náklady na dopravu technika k nájemci.
- 2.6 V ceně za vytvořené výtisky není zahrnuta úplata za:
- toner, který je spotřebován nad rámec běžných výtisků dle předepsaných životností uvedených výrobcem;
 - xerografický papír
 - v případě, že za účtovací období překročí poměr počtu zhotovených skenů o více než 20% počet vyhotovených výtisků, je pronajímatel oprávněn tento rozdíl doúčtovat za cenu 0,05 Kč/sken bez DPH
- 2.7 Cena za vytvořené výtisky bude vypočtena na základě zjištěného počtu výtisků provedených na předmětu nájmu v příslušném měsíci. Cena za vytvořené výtisky je splatná zpětně za příslušný měsíc, a to na účet pronajímatele č. 377356023/0300, na základě faktury - daňového dokladu vystaveného pronajímatelem. Faktura - daňový doklad musí obsahovat náležitosti uvedené v zákoně č. 235/2004 Sb., o dani z přidané hodnoty, v platném znění. Faktura je splatná ve lhůtě 7 dnů ode dne jejího doručení nájemci.
- 2.8 Pronajímatel je oprávněn upravit ceny poskytovaných služeb o míru inflace (index spotřebitelských cen dle metodiky ČSU) za období od posledního stanovení cen, nejméně však za období v délce 1 roku. V tomto případě pronajímatel na tuto skutečnost upozorní nájemce v daňovém dokladu, ve kterém se změna ceny promítne nebo v dokladu předcházejícím.
- 2.9 Nájemce souhlasí se zasláním daňových dokladů (faktur) od pronajímatele v elektronické podobě v souladu se zákonem č. 235/2004 Sb., v platném znění, a to na e-mailovou adresu **posta@sstebrno.cz**
- 2.10 Smluvní strany se dohodly na poskytnutí vratné jistoty ve výši měsíčního nájemného uvedeného v bodě 2.1 této smlouvy. Tato jistota bude sloužit k zajištění plnění nájemního dle této smlouvy.
- 2.11 Pronajímatel potvrzuje, že jistina dle bodu 2.10 této smlouvy byla splacena před podpisem smlouvy na účet pronajímatele na základě vystaveného dokladu.
- 2.12 V případě, že pronajímatel uplatnil plnění své pohledávky vůči nájemci z jistoty, nájemce je povinen do jednoho měsíce ode dne, kdy byl o tom písemně vyrozuměn, doplnit jistotu do její plné výše.

Nečíslovaná jistota bude do jednoho měsíce po ukončení smlouvy vrácena zpět nájemci, nedohodnou-li se strany jinak.

III.

Předání předmětu nájmu

- 3.1 Pronajimatel předá nájemci předmět nájmu, včetně návodu k obsluze, do 14 dnů ode dne podpisu smlouvy oběma účastníky a to v místě **Olomoucká 1140/61, Brno**

IV.

Prohlášení pronajímatele

- 4.1 Pronajimatel odpovídá za vady předmětu nájmu zjevné, skryté i právní, které předmět nájmu vykazuje v době jeho předání nájemci. Za vady se nepovažuje snížení hodnoty věci, za které nese odpovědnost nájemce nebo které vznikly běžným opotřebováním při užívání nájemcem.
- 4.2 Pronajimatel prohlašuje, že je oprávněn přenechat věc k užívání nájemci a dále prohlašuje, že předmět nájmu nemá žádné vady, které by bránily jeho řádnému užívání a že je předmět nájmu k provozu za účelem uvedeným v bodě 1.2 způsobilý.

V.

Práva a povinnosti pronajímatele

- 5.1 Pronajimatel je povinen:
- zabezpečovat provozuschopnost předmětu nájmu včetně jeho příslušenství odborné vyskolenými pracovníky. Zabezpečením provozuschopnosti se rozumí zajištění všech funkcí předmětu nájmu, nikoli však programového vybavení (software) jednotlivých (okolních) počítačů připojených k předmětu nájmu; U předmětu nájmu se jedná o zabezpečení provozu technického vybavení (hardware), nikoli programového vybavení připojených počítačů; pronajimatel neodpovídá za vady způsobené vlivem počítačové sítě nebo síťových prvků popř. SW nebo HW připojených PC nájemce;
 - provádět bezplatně pravidelné údržby předmětu nájmu. Pravidelnou údržbou se rozumí pracovní úkony nutné pro zajištění spolehlivého provozu předmětu nájmu, např. čištění;
 - provádět bezplatně opravy vad předmětu nájmu. Bezplatně odstraňování vad předmětu nájmu se nevztahuje na situace, kdy dojde ke vzniku vady:
 - nedodržením způsobu používání předmětu nájmu uvedeného v návodu k obsluze;
 - neodborným zásahem nepovolané osoby;
 - nepříměřeným zacházením nebo přetěžováním předmětu nájmu (např. překračováním maximálního měsíčního výkonu stroje což je 20 000 kopií);
 - živelnou pohromou;
 - dodávat zdarma materiál v potřebném množství, který je nezbytný pro bezproblémový provoz předmětu nájmu, a to nejlépe při provádění pravidelných údržeb tak, aby byl zajištěn provoz předmětu nájmu do další pravidelné údržby;
 - zapůjčit nájemci náhradní zařízení, v případě, že oprava vady zařízení bude trvat více než 3 dny. Za náhradní zařízení se považuje zařízení s obdobnými funkcemi, přičemž kapacita zařízení může být nižší;
 - odebírat od nájemce použitý materiál související s provozem předmětu nájmu (např. použité tonery, apod.) a zajistit jeho ekologickou likvidaci;
 - v případě servisních zásahů nastoupit k odstranění závady do 24 hodin, v případě pravidelných údržeb a preventivních výměn spotřebních materiálů nastoupit do 48 hodin od jejich nahlášení pronajímateli nájemcem. Uvedené časové lhůty platí pro závady nahlášené v pracovní době 7.00 – 15.30 hod v pracovních dnech. V jiné době se závada považuje za nahlášenou v nejbližší pracovní den na začátku pracovní doby.

- 5.2 Pronajimatel se zavazuje dodávat za úplaty materiál potřebný pro provoz předmětu nájmu nad rámec této smlouvy, který je v aktuální nabídce pronajimatele. Cena za materiál bude stanovena dohodou stran, na základě zvláštní objednávky.

VI.

Práva a povinnosti nájemce

- 6.1 Nájemce je povinen platit nájemné za předmět nájmu a cenu za vytvořené výtisky dle čl. II této smlouvy (na základě vystavené faktury ve stanovené době splatnosti).
- 6.2 Nájemce je oprávněn změnit místo instalace předmětu nájmu pouze po předchozím písemném souhlasu pronajimatele.
- 6.3 Nájemce potvrzuje, že předmět nájmu převezme do 14 dnů ode dne podpisu této smlouvy od pronajimatele.
- 6.4 Nájemce je povinen užívat předmět nájmu v souladu s účelem uvedeným bodě 1.2 smlouvy a v souladu s technickými podmínkami předmětu nájmu, jež jsou uvedeny v návodu k obsluze. V případě, že dojde k porušení ustanovení bodu 6.4 a vzniku škody odpovídá za vzniklou škodu nájemce v celém rozsahu.
- 6.5 Nájemce není oprávněn přenechat předmět nájmu třetí osobě do podnájmu, zřídit k předmětu nájmu zástavní právo nebo jej zcizit třetí osobě.
- 6.6 Nájemce není oprávněn provádět na předmětu nájmu změny a jakékoli jiné zásahy bez předchozího písemného souhlasu pronajimatele.
- 6.7 V případě, že nedojde k automatickému odečtu je nájemce povinen nahlásit pronajimateli stav výtisků (bod 2.7) za předcházející měsíc do 2. pracovního dne následujícího měsíce, a to na e-mail pronajimatele obchod@ribbon.cz. V případě, že nájemce tuto povinnost nesplní, je pronajimatel oprávněn vyúčtovat nájemci stav kopii na základě průměrného stavu kopii za předcházející 2 měsíce. Případný rozdíl nemůže být se strany nájemce předmětem reklamace. Nájemce se zavazuje umožnit pronajimateli pravidelnou kontrolu počtu provedených kopií na předmětu nájmu.
- 6.8 Nájemce je povinen umožnit pronajimateli přístup k předmětu nájmu za účelem kontroly, zda je předmět nájmu užíván řádně a v souladu s touto smlouvou. Pronajimatel je povinen vykonávat takovou kontrolu v rozsahu nezbytně nutném pro splnění jejího účelu a v době, aby tím byl co nejméně narušen provoz předmětu nájmu nájemcem.
- 6.9 Nájemce se zavazuje provádět na předmětu nájmu revize dle ČSN 33 1600 ed.2/2010, kontroly, event. jiné činnosti vyžadované příslušnými právními předpisy, a to na vlastní náklad, vyjma těch kontrol, ke kterým se zavázal pronajimatel na základě této smlouvy
- 6.10 Nájemce bere na vědomí, že zařízení bude zapojeno do cloudu výrobce za účelem sledování stavu a možnosti vzdáleného nastavení zařízení. Data odesílaná zařízením do cloudu zahrnují např. konfigurační kódy, počítačová stránka, data chyb či výstrah, verze firmware, to vše ve formě zašifrovaných dat. Zařízení neodesílá žádná obrazová data o provozu zařízení a neobsahuje žádná data týkající se uživatelů, hesel nebo jejich osobních údajů.

VII.

Sankční ujednání - smluvní pokuta

- 7.1 Strany této smlouvy si sjednávají pro případ prodlení nájemce s úhradou nájemného dle bodu 2.1 smlouvy, povinnost nájemce zaplatit pronajimateli smluvní pokutu ve výši 0,05 % z dlužné částky za každý den prodlení a pro případ prodlení nájemce s úhradou ceny za vytvořené kopie dle bodu 2.4 povinnost nájemce zaplatit pronajimateli smluvní pokutu ve výši 0,05 % z dlužné částky za každý den prodlení.
- 7.2 Smluvní pokuta je splatná do 10 dnů od doručení písemné výzvy k jejímu zaplacení nájemci.
- 7.3 Smluvní pokuty, sjednané touto smlouvou, nraží povinná smluvní strana nezávisle na jejím zavinění a na tom, zda a v jaké výši vznikne druhé straně v této souvislosti škoda, kterou lze vymáhat samostatně a v plné výši vedle smluvní pokuty a bez jakéhokoliv zohlednění již zaplacené smluvní pokuty.

VIII. Odpovědnost za vady

- 8.1 Nájemce je povinen reklamovat vady předmětu nájmu okamžitě po jejich výskytu.
- 8.2 Pronajímatel je povinen po dobu nájmu bezúplatně odstranit oprávněně reklamovanou vadu, a to bezodkladně, pokud se nedohodne s nájemcem jinak. Pronajímatel není povinen bezplatně odstranit vady vzniklé způsobem uvedeným v čl. V. bod 5.1 písm. c).
- 8.3 V případě, že reklamovaná vada nebude řádně odstraněna, má nájemce právo na přiměřenou slevu z nájmu.

IX. Doba trvání nájmu

- 9.1 Tato smlouva je uzavřena na dobu určitou, a to od 1. 1. 2021 do 31. 12. 2025 tj. celkem na 60 měsíců.
- 9.2 Pronajímatel a nájemce se dohodli, že ke dni ukončení poskytování činnosti dle této smlouvy bude zjištěn stav spotřebního materiálu (pouze tonery) a jejich nespotřebovaná část bude nájemci poměrně do fakturována dle aktuálních prodejních cen pronajímatele.

X. Ukončení smlouvy, odstoupení od smlouvy

- 10.1 Tato smlouva skončí uplynutím doby nájmu sjednané v bodě 9.1 Smlouvy.
- 10.2 Smluvní strany se dohodly, že smlouvu je možné předčasně ukončit písemnou dohodou stran.
- 10.3 Od této smlouvy může kterákoli ze stran odstoupit, pokud dojde k podstatnému porušení smluvních povinností stranou druhou. Účinky odstoupení od této smlouvy nastanou dnem, kdy bude písemné odstoupení strany odstupující druhé straně doručeno. Za podstatné porušení smluvních povinností se považuje na straně nájemce porušení jen některé jednotlivé povinnosti uvedené v čl. V. Smlouvy.
- 10.4 V případě, že je nájemce v prodlení s úhradou nájmu či úhradou ceny za provedené kopie či doplnění jistoty do její plné výše o více než 1 měsíc, má pronajímatel právo od smlouvy odstoupit.
- 10.5 Za podstatné porušení smluvních povinností na straně pronajímatele se považuje, ukáže-li se nepravdivé prohlášení pronajímatele, uvedení v bodě 4.2.
- 10.6 V případě ukončení smlouvy odstoupením od smlouvy je nájemce povinen vrátit předmět nájmu do 7 dnů ode dne doručení odstoupení do sídla pronajímatele. Pokud tak neučiní, je pronajímatel oprávněn předmět nájmu na náklady nájemce odebrat. O vrácení předmětu nájmu sepiší strany protokol.
- 10.7 Strana, která porušila smluvní povinnost, jejíž porušení bylo důvodem k odstoupení od této smlouvy, je povinna druhé straně nahradit náklady s odstoupením spojené. Tím není dotčen nárok na náhradu škody ani povinnost zaplatit smluvní pokutu.

XI. Závěrečná ustanovení

- 11.1 Tato smlouva nabyvá platnosti podpisem smluvních stran a účinností zveřejněním v registru smluv.
- 11.2 Smluvní strany současně prohlašují, že tato smlouva byla uzavřena podle jejich pravé a svobodné vůle, určitě, vážně a srozumitelně, že je jim ve všech ustanoveních jasná a srozumitelná, a že nebyla ujednána v tísní za nápadně nevyhodných podmínek.
- 11.3 Tato smlouva byla sepsána ve dvou vyhotoveních, z nichž každé má platnost originalu. Jedno vyhotovení obdrží pronajímatel a jedno nájemce.
- 11.4 Doplnky k této smlouvě i jakékoli změny mohou být provedeny pouze formou vzestupně číslovaných písemných dodatků podepsaných oprávněnými zastupci obou smluvních stran.

11.5 Tato smlouva se řídí českým právem. Veškeré spory, které vzniknou z této smlouvy nebo v souvislosti s ní budou rozhodovány věcně příslušným soudem, přičemž smluvní strany se v souladu s ustanovením § 89a zákona č. 99/1963 Sb., občanský soudní řád, dohodly na místní příslušnosti obecného soudu pronajímatele.

V Brně dne

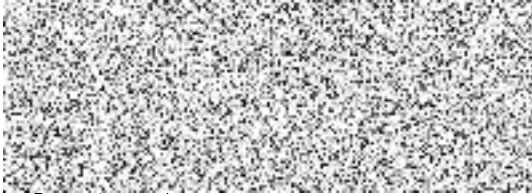

Pronajímatele
Karel Polanecky, jednatel



Najemce
ing. Zdeněk Pavlík, ředitel školy

Předběžná kontrola před vznikem závazku		
	Datum	Podpis
Přijato		
Spisový rozpis		

Dodavatel: RIBBON, s.r.o. Vaculíkova 534/11 638 00 BRNO-SEVER Česká republika IČO: 60721227 DIČ: CZ60721227 Dodavatel je registrován pod spisovou značkou C, vložka 16541 ze dne 14.09.1994 u Krajským soudem v Brně	Dodací list č. DL-148/2020		Strana č. 1
	Odběratel:	Zákaznické číslo: 2341 Střední škola technická a ekonomická Brno, Olomoucká, příspěvková organizace Olomoucká 1140/61 627 00 Brno-Černovice	
	IČO: 00226475	DIČ: CZ00226475	Datum vystavení dokladu: 11.12.2020

Kód zboží	Název zboží / text	Sklad	Počet	Jednotka
A7AK127	Develop ineo 227	Hlavní sklad	1	ks
Sériová čísla				
A7AK127002697				
E_A7AK127	Elektroodpad	Hlavní sklad	1	ks
A_A7AK127	Autorské poplatky	Hlavní sklad	1	ks
A7V7WY2	Develop DF-628 podavač originálů	Hlavní sklad	1	ks
Sériová čísla				
A7V7WY2450421				
9967004600	Develop DK-514 stolek pod stroj	Hlavní sklad	1	ks

Vystavil(a): 

Převzal(a), dne: 