

Kupní smlouva

na

„Dodání kancelářského, sedacího a lehacího nábytku dle RD č.j. MV-48222-20/VZ-2020 pro vybavení SPJ Krajského ředitelství policie hl. m. Prahy“

dle § 2079 a násl. zákona č.89/2012 Sb., Občanský zákoník, v platném znění.

(dále jen „občanský zákoník“) uzavřená na základě rámcové dohody

č. MV-48222-20/VZ-2020

Smluvní strany

1) Kupující:

Česká republika – Krajské ředitelství policie hlavního města Prahy

se sídlem: Praha 4 (Nusle), Kongresová 2, PSČ 140 21

IČO: 751 51 472

DIČ: CZ 75151472

zastoupená: náměstkem ředitele Krajského ředitelství policie hlavního města Prahy pro ekonomiku
plk. Ing. Pavlem Dombrovským

adresa:

bankovní spojení:

číslo účtu:

tel:

fax:

email:

dále jen kupující

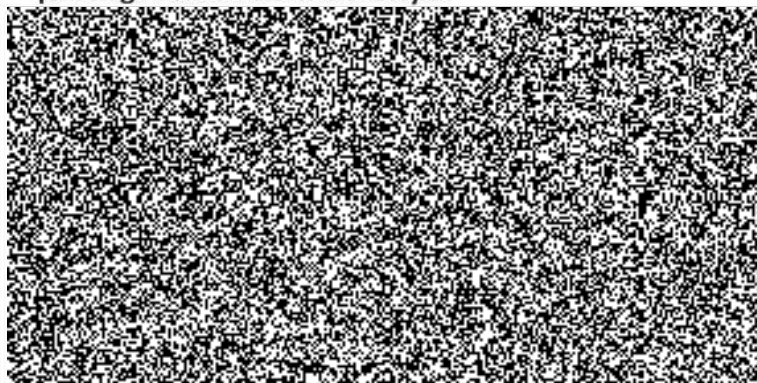

2) Prodávající:

INTERIER TECH s.r.o.

se sídlem:

Za Drahou 253, Český Brod – Liblice, 282 01

IČO:

DIČ:

zastoupená:

bankovní spojení:

číslo účtu:

tel:

e-mail:

zapsána:

dále jen prodávající

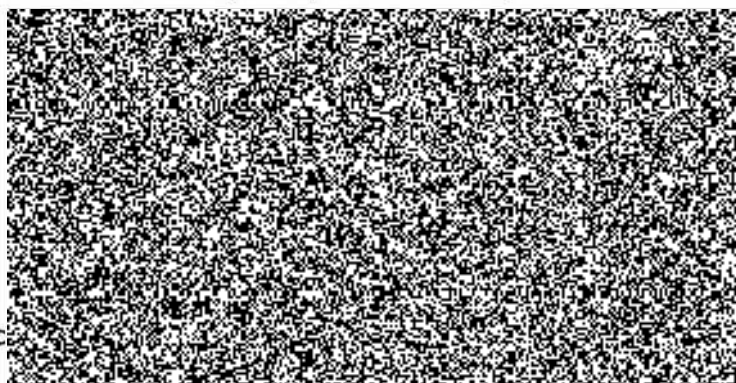

uzavírají,

na základě výsledku veřejné zakázky „**Dodání nábytku dle rámcové dohody MV-48222-20/VZ-2020 pro vybavení SPJ Krajského ředitelství policie hl. m. Prahy**“, evidované pod č.j. KRPA-307387/ČJ-2020-0000VZ-H, vyhlášené jako veřejná zakázka podle ustanovení § 134 zákona č. 134/2016 Sb., o zadávání veřejných zakázek, ve znění pozdějších předpisů a podle ustanovení zákona č. 89/2012 Sb., Občanský zákoník, v platném znění (dále jen Občanský zákoník) **tuto kupní smlouvu**



Článek II.

Předmět plnění

- 2.1. Předmětem plnění je závazek prodávajícího dodat kupujícímu **nábytek** specifikovaný v příloze č. 1 – „Cenová a specifikační tabulka“. Dodání předmětu plnění zahrnuje, úplné a bezvadné provedení všech výrobních, dodávkových a montážních prací, a dále řádné předání včetně dopravy do místa plnění.
- 2.2. Předmět bude plněn za obchodních podmínek, které jsou stanoveny rámcovou dohodou č. MV-48222-20/VZ-2020 (dále jen „rámcová dohoda“), občanským zákoníkem a touto kupní smlouvou.
- 2.3. Kupující se zavazuje zboží převzít a zaplatit sjednanou cenu podle článku III a IV.
- 2.4. Kupující si vyhrazuje právo na zvýšení objemu předmětu plnění dle dodatečného přidělení finančních prostředků na základě momentální potřeby. Případně změny budou řešeny dodatkem k této kupní smlouvě.

Článek III.

Doba a místo plnění

- 3.1. Nákup a dodávka bude realizována na základě uzavřené kupní smlouvy, dodání zboží po podpisu této kupní smlouvy. **Doba plnění dle článku 6.1. rámcové dohody. Vzhledem ke kapacitním možnostem skladu kupujícího se prodávající zavazuje k bezplatnému uložení předmětu plnění ve svých skladových prostorech, včetně jeho pojištění, nejpozději do 30. 06. 2021, při zachování smluvní ceny.**
- 3.2. O dodávce zboží je prodávající povinen, nejpozději do 48 hodin před uskutečněním, informovat odpovědného pracovníka kupujícího.
- 3.3. Odpovědný pracovník kupujícího je 
- 3.4. Místo plnění: 

Článek IV.
Kupní cena, platební podmínky

- 4.1. Jednotková cena požadovaného zboží je uvedena v příloze č. 1. této smlouvy.
Celková cena je stanovena ve výši:
- | | |
|--------------------------------------|-------------------------------|
| Cena bez DPH | 2.442.336,00 Kč |
| DPH 21% | 512.890,56 Kč |
| <u>Cena celkem včetně DPH</u> | <u>2.955.226,56 Kč</u> |
- 4.2. Smluvní kupní cena bude zahrnovat veškeré režijní náklady prodávajícího spojené s celními poplatky, dopravou předmětu plnění veřejné zakázky do místa plnění, pojištění.
- 4.3. Smluvní kupní cena je stanovena jako nejvyšší přístupná a bude uhrazena v souladu s platebními podmínkami stanovenými rámcovou dohodou.

Článek V.
Všeobecné dodací podmínky

- 5.1. Kupující nabývá vlastnictví ke zboží jeho předáním od prodávajícího a potvrzením dokladu o převzetí zboží odpovědnou osobou kupujícího.
- 5.2. Prodávající se zavazuje dodávat požadované zboží v originálních obalech a nepoškozené.

Článek VI.
Platební podmínky

- 6.1. Prodávající je oprávněn fakturovat kupní cenu až po dodání zboží a potvrzení převzetí zboží kupujícím, Fakturu vystaví do 5-ti kalendářních dnů od dodání zboží.
- 6.2. Faktura bude zaslána na adresu kupujícího ve dvou vyhotoveních.
- 6.3. Faktura je splatná 30 dnů od jejího doručení kupujícím.
- 6.4. Faktura musí obsahovat náležitosti dle § 29 zákona č. 235/2004 Sb., o dani z přidané hodnoty, ve znění pozdějších předpisů a náležitosti dle § 435 zákona č. 89/2012 Sb., Občanského zákoníku, v platném znění.
- 6.5. Faktura se považuje za proplacenou okamžikem odepsání fakturované částky z účtu kupujícího ve prospěch účtu prodávajícího.
- 6.6. Kupující je oprávněn fakturu do data splatnosti vrátit, aniž by se dostal do prodlení s její splatností, pokud obsahuje nesprávné cenové údaje rozdílné s ustanovením

smlouvy, není ve dvou vyhotoveních, správně označená, nebo neobsahuje některou z dohodnutých náležitostí. Konkrétní důvody je kupující povinen uvést zároveň s vrácením faktury. U opravené nebo nové faktury běží nová lhůta splatnosti.

6.7.

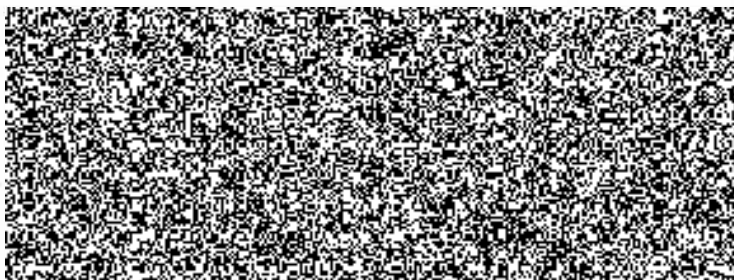

6.8. Zálohu na zboží kupující neposkytuje.

Článek VII.

Podstatné porušení smlouvy

- 7.1. Smluvní strany pokládají za podstatné porušení smlouvy:
- a) nedodání zboží prodávajícím ani do 24 hod. po uplynutí dodací lhůty;
 - b) prodlení kupujícího se zaplacením ceny plnění;
 - c) nesplnění kvantitativních a kvalitativních požadavků kupujícího prodávajícím.

Článek VIII.

Záruka

- 8.1. Prodávající prohlašuje, že zaručuje dohodnuté vlastnosti specifikované v rámcové dohodě č.j. MV-48222-20/VZ-2020 a to po dobu minimálně 60 měsíců.
- 8.2. Prodávající je v záruční lhůtě povinen odstranit závady do 30 dnů od oznámení závady kupujícímu.

Článek IX.

Smluvní pokuta a úrok z prodlení

- 9.1. Kupující je oprávněn účtovat prodávajícímu smluvní pokutu ve výši 0,05% z celkové ceny dodaného zboží bez DPH za každý den prodlení dle bodu 3.2. této smlouvy. Zaplacením smluvní pokuty není dotčen nárok kupujícího na náhradu škody v částce, převyšující zaplacenou smluvní pokutu.
- 9.2. Prodávající je oprávněn účtovat kupujícímu úrok z prodlení 0,05% z fakturované částky bez DPH za každý den prodlení kupujícího s placením faktury.
- 9.3. Povinnost uhradit smluvní pokutu je 30 kalendářních dnů od obdržení výzvy druhé stran k jejímu zaplacení.

Článek X.
Závěrečná ustanovení

- 10.1. Tato smlouva nabývá platnosti dnem elektronického podpisu oběma smluvními stranami a účinnosti zveřejněním v registru smluv. Kupující s zavazuje k jejímu uveřejnění.
- 10.2. Smluvní strany stvrzují elektronickým podpisem, že smlouvu uzavřely na základě své svobodné vůle a souhlasí se všemi podmínkami.
- 10.3. Obsah této kupní smlouvy se řídí rámcovou dohodou, a dále zejména zákonem č.89/2012 Sb., Občanský zákoník, v platném znění.
- 10.4. Tato smlouva je vyhotovená ve dvou stejnopisech, každý s platností originálu, jeden obdrží prodávající a jeden kupující.
- 10.5. Nedílnou součástí této smlouvy je: Příloha č. 1. - Cenová a specifikační tabulka

V Praze dne

V Českém Brodě

Za kupujícího:

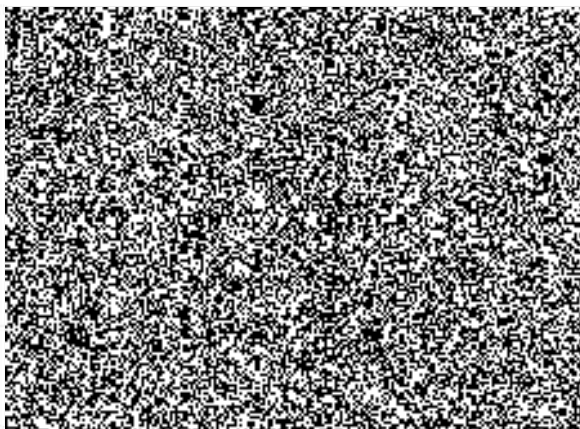

Za prodávajícího:

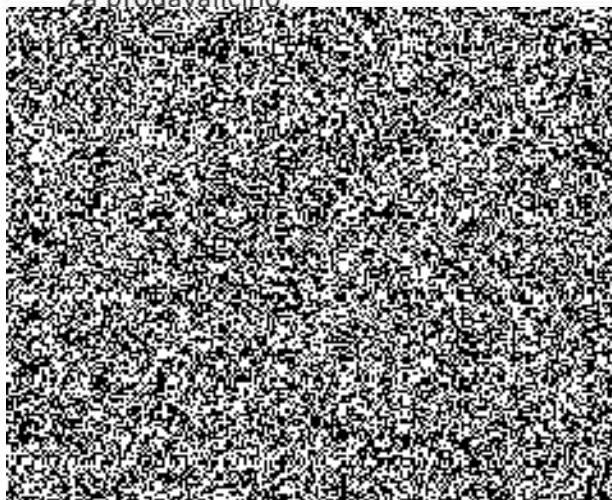

Cenová nabídka 2 patra - SPJ budova „J“

Poř. číslo	RS číslo	Popis	Rozměr	ks	Cena za jednotku bez DPH	Cena za kus s DPH	Cena celkem bez DPH	21% DPH CELKEM	CENA CELKEM s DPH
1.	AT34	polička na zed' šedá 112/buk381	2126x300x400	64	1 628,00	1 969,88	104 192,00	21 880,32	126 072,32
2.	AT52	panel za váleudu - šedá 112	2126x500	64	796,00	963,16	50 944,00	10 698,24	61 642,24
3	AT86	postel s úlož.prostorem a výklop.roštem- buk 381, spodní odvětrání	2126x908x480	64	8 311,00	10 056,31	531 904,00	111 699,84	643 603,84
4		matrace - snímatelný dekorační potah černošedý nosnost 150 kg	2100x900x150	64		0,00	0,00	0,00	0,00
5	AT6	stůl pracovní - buk 381	1350x600x750	32	1 817,00	2 198,57	58 144,00	12 210,24	70 354,24
6	AT27	šatní skříň policová- korpus šedá 112, dveře buk 381	400x600x1900	64	4 022,00	4 866,62	257 408,00	54 055,68	311 463,68
7	AT29	šatní skříň tyč - korpus šedá 112, dveře buk 382	800x600x1900	64	3 772,00	4 564,12	241 408,00	50 695,68	292 103,68
8	AT39	skříňka na potraviny - nad lednici - korpus šedá 112, dveře buk 382	650x600x625	32	2 285,00	2 764,85	73 120,00	15 355,20	88 475,20
9	AT40	nástavec nad šatní skříň- korpus šedá 112, dveře buk 381	800x600x625	64	2 522,00	3 051,62	161 408,00	33 895,68	195 303,68
10	AT39	nástavec nad skříňku na potraviny - korpus šedá 112, dveře buk 381	650x600x625	64	2 285,00	2 764,85	146 240,00	30 710,40	176 950,40
11	AT41	nástavec nad šatní policovou skříň- korpus šedá 112, dveře buk 381	400x600x625	64	2 012,00	2 434,52	128 768,00	27 041,28	155 809,28
12	AT29	skříň na sušení výstroje s tyčí a drátěným dnem v=200mm - předsíň - šedá 112	700x600x2400	64	3 772,00	4 564,12	241 408,00	50 695,68	292 103,68
13	AT30	botník s policemi a drátěným dnem v=200mm - předsíň - šedá 112	900x400x2400	32	4 704,00	5 691,84	150 528,00	31 610,88	182 138,88
14	AT34	věšáková stěna se zrcadlem 300x600, šedá 112	800x1350x18	32	1 628,00	1 969,88	52 096,00	10 940,16	63 036,16
15	AT37	kuchyňská skříňka se zásuvkou a PD	650x600x900	32	3 627,00	4 388,67	116 064,00	24 373,44	140 437,44
16	80	židle, kovová podnož, čalouněný sedák a opěrák, nosnost 130 kg, černá látka		64	2 011,00	2 433,31	128 704,00	27 027,84	155 731,84
							2 442 336,00	512 890,56	2 955 226,56

Cena včetně dopravě a montáže v místě plnění. Dle zákona SPJ:

