

VÝKAZ DOSAVADNÍHO A NOVÉHO STAVU ÚDAJŮ KATASTRU NEMOVITOSTÍ

Dosavadní stav				Nový stav																		
Označení pozemku parc. číslem	Výměra parcely		Druh pozemku	Označení pozemku parc. číslem	Výměra parcely		Druh pozemku	Typ stavby	Způs. určení výměr	Porovnání se stavem evidence právních vztahů												
	ha	m ²	Způsob využití		ha	m ²	Způsob využití	Způsob využití		Díl přechází z pozemku označeného v		Číslo listu vlastnictví	Výměra dílu		Označení dílu							
										katastru nemovitosti	dřívější poz. evidenci		ha	m ²								
2373/8	10	90	ostat. pl.	2373/8	9	23	ostat. pl.		0	2373/8		10001	9	23								
			ostat. komunikace				ostat. komunikace								2373/8	10001	1	67				
2762/3		22	ostat. pl.	2762/3		13	ostat. pl.		0	2762/3		1496		13								
			ostat. komunikace				ostat. pl.								2762/29	9	0	2762/3	1496		9	
2762/25	2	83	ostat. pl.	2762/25	1	47	ostat. pl.		0	2762/25		10001	1	47								
			ostat. komunikace				ostat. pl.								2762/27	1	33	0	2762/25	10001	1	33
							ostat. pl.								2762/28		3	0	2762/25	10001		3
2846/1	3	93	ostat. pl. jiná plocha	2846/1	3	90	ostat. pl. jiná plocha		0	2846/1		2661	3	90								
							ostat. pl. jiná plocha								2846/8		3	0	2846/1	2661		3
	17	88			17	88																

GEOMETRICKÝ PLÁN pro rozdělení pozemku	Geometrický plán ověřil úředně oprávněný zeměměřický inženýr	Stejnopis ověřil úředně oprávněný zeměměřický inženýr:
	Jméno, příjmení: Ing Lenka Hybášková	Jméno, příjmení: Ing. Lenka Hybášková
	Číslo položky seznamu úředně oprávněných zeměměřických inženýrů: 2594/12	Číslo položky seznamu úředně oprávněných zeměměřických inženýrů: 2594/12
	Dne: 2.4.2019 Číslo: 194/2019	Dne: 10.04.2019 Číslo: 221/2019
	Náležitosti a přesnosti odpovídá právním předpisům.	Tento stejnopis odpovídá geometrickému plánu v elektronické podobě uloženému v dokumentaci katastrálního úřadu.
Vyhotovitel: ZK-Brno s.r.o. Marie Hübnerové 1704/58 62100 Brno	Katastrální úřad souhlasí s očíslováním parcel.	Ověření stejnopisu geometrického plánu v listinné podobě.
Číslo plánu: 1344-3378/2018 Okres: Brno-venkov Obec: Ivančice Kat. území: Kounické Předměstí Mapový list: DKM(Moravský Krumlov 6-4/42, 6-4/44)	KÚ pro Jihomoravský kraj KP Brno-venkov Marie Rosendorfová PGP-1204/2019-703 2019.04.10 13:58:01 CEST	
Dosavadním vlastníkem pozemků byla poskytnuta možnost seznámit se v terénu s průběhem navrhovaných nových hranic, které byly označeny předepsaným způsobem.		

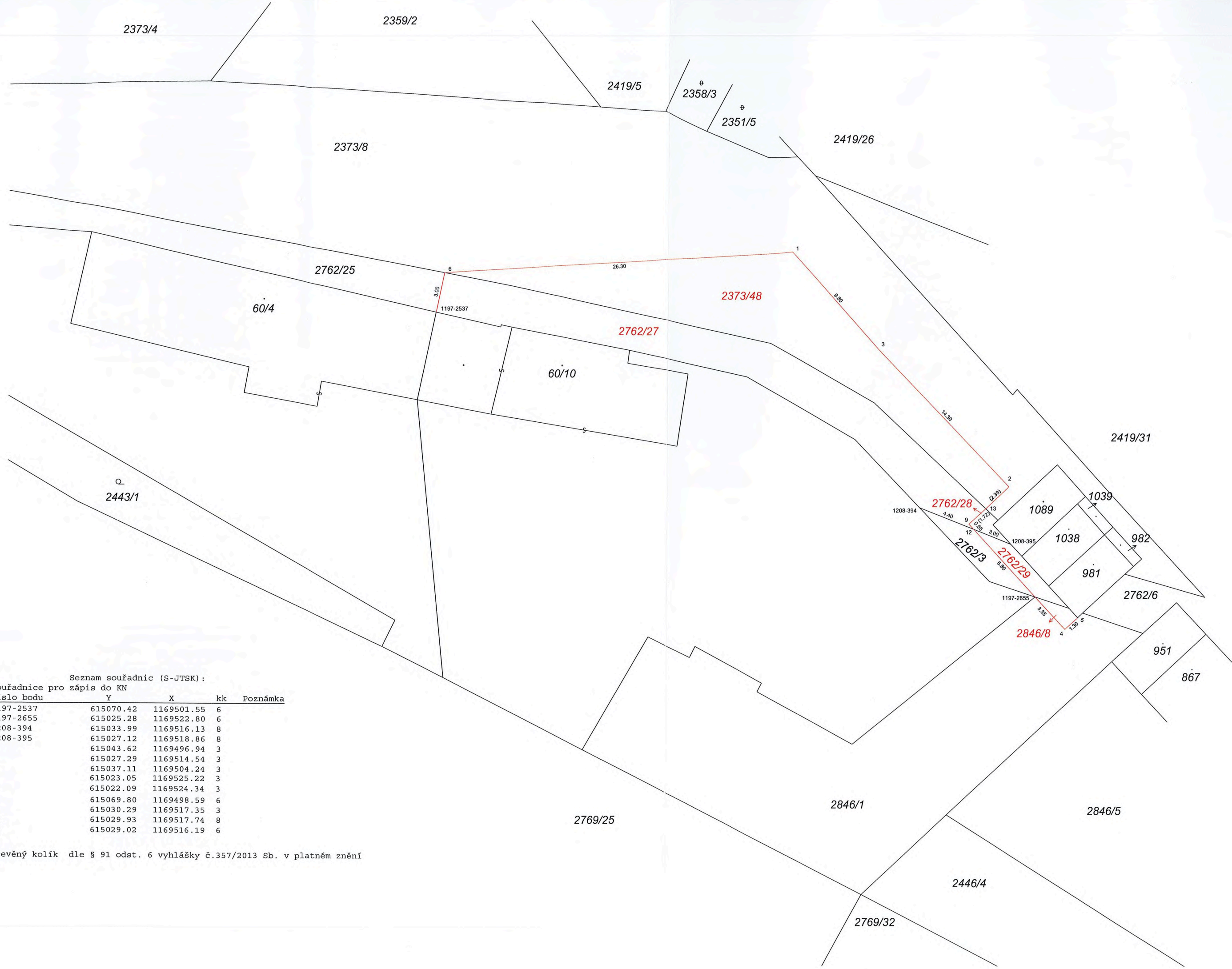

Seznam souřadnic (S-JTSK):

Souřadnice pro zápis do KN				
Číslo bodu	Y	X	kk	Poznámka
1197-2537	615070.42	1169501.55	6	
1197-2655	615025.28	1169522.80	6	
1208-394	615033.99	1169516.13	8	
1208-395	615027.12	1169518.86	8	
1	615043.62	1169496.94	3	
2	615027.29	1169514.54	3	
3	615037.11	1169504.24	3	
4	615023.05	1169525.22	3	
5	615022.09	1169524.34	3	
6	615069.80	1169498.59	6	
9	615030.29	1169517.35	3	
12	615029.93	1169517.74	8	
13	615029.02	1169516.19	6	

dřevěný kolík dle § 91 odst. 6 vyhlášky č.357/2013 Sb. v platném znění