

## DÍLČÍ SMLOUVA č. 08635-2020-020,

uzavřená podle RÁMCOVÉ SMLOUVY O [REDAKCE] č. 07866-2019-020 mezi následujícími smluvními stranami:

(1) **ČD Cargo, a.s.**

Se sídlem: Praha 7 – Holešovice, Jankovcova 1569/2c, PSČ 170 00

Zastoupená: [REDAKCE]

Identifikační číslo: 281 96 678

DIČ: CZ28196678

Bankovní účet: [REDAKCE] vedený u Československé obchodní banky, a.s.

Společnost zapsaná v obchodním rejstříku vedeném Městským soudem v Praze, oddíl B, vložka 12844

(dále jen „*Objednatel*“)

(2) **ČD – Informační Systémy, a.s.**

Se sídlem: Perneroва 2819/2a, Žižkov, 130 00 Praha 3

Zastoupená: [REDAKCE]

Identifikační číslo: 24829871

DIČ: CZ 24829871

Bankovní účet: [REDAKCE] vedený u Komerční banky, a.s.

Společnost zapsaná v obchodním rejstříku vedeném Městským soudem v Praze, oddíl B, vložka 17064

(dále jen „*Zhotovitel*“)

(Objednatel a Zhotovitel společně jen „*Smluvní strany*“ nebo jednotlivě „*Smluvní strana*“)

## 1. PREAMBULE

1.1 Tato Dílčí smlouva (dále jen „**Dílčí smlouva**“) představuje Dílčí smlouvu uzavřenou podle **RÁMCOVÉ SMLOUVY O** [redacted] č. 07866-2019-020 ze dne 22. 10. 2019 (dále jen „**Rámcová smlouva**“).

1.2 Dílčí smlouva je uzavírána z důvodu potřeby Objednatele upravit a dále [redacted] v oblasti [redacted]

## 2. PŘEDMĚT DÍLČÍ SMLOUVY

2.1. Zhotovitel se za podmínek této Dílčí smlouvy zavazuje na svůj náklad a nebezpečí provést činnosti, jejichž výsledkem je [redacted] (dále jen „**Dílo**“), spočívající v:

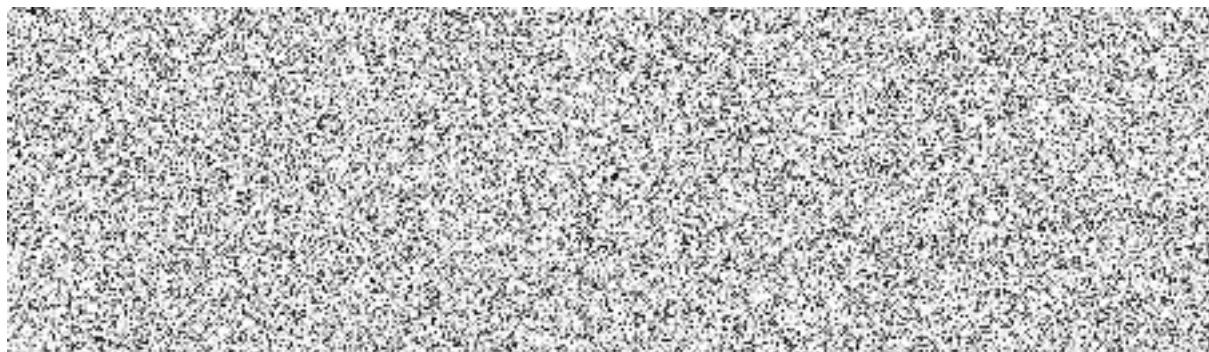

2.2. Objednatel se zavazuje poskytovat Zhotoviteli součinnost v souladu s přílohou č. 4 Rámcové smlouvy.

## 3. TERMÍN DODÁNÍ A CENA :

3.1. Zhotovitel se zavazuje předat Objednateli řádně provedené Dílo v termínu nejpozději do 31.12.2020. Spolu s předáním Díla předá Zhotovitel Objednateli dokumenty specifikované Rámcovou smlouvou.

3.2. Maximální pracnost projektu je předpokládána ve výši 70 MD. Cena Díla je stanovena v souladu s podmínkami přílohy č. 4 Rámcové smlouvy, na základě sazby za jeden MD ve [redacted] (bez DPH).

3.3. Maximální předpokládaná cena Díla byla dohodou smluvních stran stanovena ve výši



bez DPH.

3.4. Objednatel se zavazuje za řádně předané Dílo zaplatit Zhotoviteli cenu stanovenou jako součin skutečně odpracovaných dnů na provádění Díla a sazby za 1 MD dle čl. 3.2 této Dílčí smlouvy.

3.5. Nedílnou součástí daňového dokladu – faktury bude (kromě náležitostí stanovených Rámcovou smlouvou) rovněž rámcový výkaz provedených činností (timesheet) zpracovaný Zhotovitelem.

#### 4. PROHLÁŠENÍ STRAN A DOLOŽKA ÚČINNOSTI

- 4.1. Tato Dílčí smlouva nabývá platnosti podpisem poslední stranou. Smlouva nabývá účinnosti dnem uveřejnění v registru smluv, které v souladu se zák. č. 340/2015 Sb., o registru smluv, zajistí Objednatel.
- 4.2. Strany jsou si vědomy skutečnosti, že Objednatel je povinnou osobou podle zákona č. 340/2015 Sb., zákon o registru smluv, a důsledků, které jsou s touto skutečností spojeny. Strany prohlašují, že dospěly ke společnému závěru, že tato Dílčí smlouva podléhá povinnosti uveřejnění v registru smluv. Strany potvrzují, že si za tímto účelem navzájem poskytly informace, které považují za dostatečné. Obě strany souhlasí s takovým zveřejněním Dílčí smlouvy s případnými výjimkami, na které se vztahuje oprávnění znečitelnit jejich obsah.

#### 5. NEZVEŘEJŇOVANÉ INFORMACE

- 5.1. Strany se shodly na tom, že některá ustanovení této Dílčí smlouvy obsahují informace, jež nelze poskytnout při postupu podle předpisů upravujících svobodný přístup k informacím, nebo které jsou obchodním tajemstvím, a na které se vztahuje oprávnění znečitelnit jejich obsah před případným zveřejněním v registru smluv podle zákona č. 340/2015 Sb., zákon o registru smluv. Strany se shodly na tom, že ustanovení této Dílčí smlouvy, která jsou zvýrazněna vyzlucením, tvoří informace, které nelze poskytnout při postupu podle předpisů upravujících svobodný přístup k informacím, nebo které jsou obchodním tajemstvím. V registru smluv bude Dílčí smlouva uveřejněna ve znění, ve kterém budou takto zvýrazněné informace znečitelněny.

#### 6. SPOLEČNÁ USTANOVENÍ

- 6.1. Není-li výslovně uvedeno jinak, odkazy v této Dílčí smlouvě jsou i odkazy na Rámcovou smlouvu a naopak. Otázky neupravené v této Dílčí smlouvě se řídí Rámcovou smlouvou včetně jejich příloh a dodatků. Pokud z kontextu nevyplývá něco jiného, pojmy uvedené s velkými počátečními písmeny a použité v této Dílčí smlouvě, ale zde nedefinované, mají význam uvedený v Rámcové smlouvě.
- 6.2. Tato Dílčí smlouva je vyhotovena ve 2 vyhotoveních, každá smluvní strana obdrží jedno vyhotovení.

