

DODATEK č.1

ke smlouvě o dílo na realizaci veřejné zakázky

„Podpora cyklodopravy v Kutné Hoře – Cyklostezka Vrchlice“

Smluvní strany:

1. **Objednatel:** **Město Kutná Hora**
Sídlo: Havlíčkovo náměstí 552/1, 284 01 Kutná Hora
IČ: 00236195
Zastoupený:  starostou města
(dále v textu také jen „objednatel“)

a

2. **Zhotovitel:** **Konstrukce a dopravní stavby s.r.o.**
Sídlo: Zbraslavice 2, PSČ 285 21
IČ: 28447085
Obchodní rejstřík: MS v Praze, oddíl C, vložka 142142
Zastoupený:  jednatelem
(dále v textu také jen „zhotovitel“)

uzavírají níže uvedeného dne, měsíce a roku tento dodatek č.1 ke smlouvě o dílo ze dne 30.06.2020 (dále v textu také jen „smlouva“ nebo „původní smlouva“):

I. PŘEDMĚT DODATKU

1. Smluvní strany se dohodly na změně doby plnění díla stanovené v bodě 2.2.3 smlouvy o dílo takto:

Nové znění bodu 2.2.3:

Doba provedení celého díla je nejpozději do 31.03.2021.

Pokud dojde vlivem nepříznivých klimatických podmínek k nemožnosti zahájení plnění díla či přerušení stavebních prací vedoucích k nemožnosti splnění doby provedení díla, bude k tomuto na základě zápisů ve stavebním deníku a následně dohody smluvních stran uzavřen příslušný dodatek této smlouvy.

2. Smluvní strany se dohodli na úpravě ceny díla dle ustanovení 3.1. a 3.4. SoD:

Nedílnou součástí dodatku č.1 této SoD je změnový list stavby č.1, upravující jednotlivé položky rozpočtu stavby, bez vlivu na celkovou cenu díla.

3. Ostatní ujednání původní smlouvy o dílo, která nejsou dotčena tímto dodatkem č.1, se nemění.

II. ZÁVĚREČNÁ UJEDNÁNÍ

1. Smluvní strany sjednaly, že v případě rozporu smlouvy a tohoto dodatku č.1 ke smlouvě mají přednost ustanovení a smysl a účel tohoto dodatku před ustanoveními smlouvy.
2. Smluvní strany prohlašují, že si dodatek č.1 ke smlouvě přečetly, s obsahem souhlasí a na důkaz jejich svobodné, pravé a vážné vůle připojují své podpisy.

V Kutné Hoře *09.12.2020*

Ve Zbraslavicích *09.12.2020*

Za objednatele:

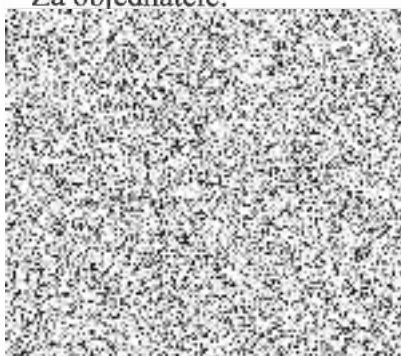

Za zhotovitele:

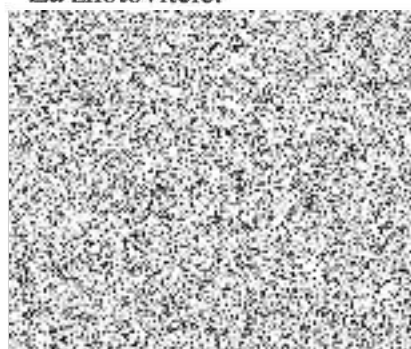

ZBV Č. 1 - REKAPITULACE OBJEKTŮ
Podpora cyklo dopravy v Kutné Hoře - Cyklostezka Vrchlice

| Objekt | Popis | DLE SOD | MĚNĚPRÁCE | VÍCEPRÁCE | ROZDÍL | KONEČNÁ CENA PO ZBV Č. 1 |
|---------|--|---------|-----------|-----------|--------|--------------------------|
| SO 01.1 | Cyklostezka s rekonstruovaným asfaltovým povrchem | | | | | |
| SO 01.2 | Cyklostezka z materiálu barevný ŠD mlát | | | | | |
| SO 01.3 | Cyklostezka s novým asfaltovým povrchem i podložím | | | | | |
| SO 02.1 | Pěšina 1 ŠD mlát | | | | | |
| SO 02.2 | Pěšina 2 ŠD mlát | | | | | |
| SO.04 | Předpolí lávky 01 | | | | | |
| SO.05 | Stupňovité molo z pražců | | | | | |
| SO.06 | Předpolí lávky 02 | | | | | |
| SO.07 | Pěší propojení s tratí | | | | | |
| SO.08 | Ocelová lávka | | | | | |
| SO.09 | Stupňovité betonové molo | | | | | |
| SO.10 | Pobytová paluba z pražců | | | | | |
| SO.11 | Stupňovitá plocha z pražců a betonu | | | | | |
| SO.12 | Ukončení stezky | | | | | |
| SO.13 | Venkovní veřejné osvětlení | | | | | |
| SO.15 | Konečné terénní úpravy a ozelenění | | | | | |
| SO-16 | VRN | | | | | |
| SO-70.2 | BEZPEČNÁ INTEGRACE CYKLISTICKÉ DOPRAVY VRCHLICE - KAŇK, KUTNÁ HORA | | | | | |
| SLEVA | OBCHODNÍ SLEVA | | | | | |

Celkem bez DPH

Rozpis ocenění Změn položek č. 1

| Název stavby: Podpora cyklo dopravy v Kutné Hoře - Cyklostezka Vrchlice Číslo objektu: SO.01.1 Cyklostezka s rekonstruovaným asfaltovým povrchem | | | | | | | | ZMĚNA SOUPISU PRACÍ (SO/PS) č. 1 | | | | |
|---|-------------|---|------|---------------------|-------------------|------------------|-------------------|-------------------------------------|--------------------|-------------------|---------------------------|------------------------|
| Poř. č. pol. | Kód položky | Název položky | m.j. | Množství ve Smlouvě | Množství ve Změně | Množství rozdílu | Cena za m.j. v Kč | Cena celkem ve Smlouvě v Kč | Změny záporné v Kč | Změny kladné v Kč | Cena celkem ve Změně v Kč | Rozdíl cen celkem v Kč |
| 1 | 2 | 3 | 4 | 5 | 6,000 | 7,000 | 8,0 | 9 | 10 | 11 | 12 | 13 |
| 3 - Svislé a kompletní konstrukce | | | | | | | | | | | | |
| 1 | 9143111 | Úprava osazení - vyrovnání kamenných patníků | kus | 36,000 | 36,00 | 0,000 | | | | | | |
| 3 - Svislé a kompletní konstrukce - CENA | | | | | | | | | | | | |
| 5 - Komunikace pozemní - viz B10 "Vzorové řezy" | | | | | | | | | | | | |
| 2 | 181202305 | Úprava pláňe na násypch se zhutněním | m2 | 624,570 | 624,570 | 0,000 | | | | | | |
| 3 | 564861111 | Podklad ze štěrkodrtě ŠD tl 200 mm | m2 | 624,570 | 624,570 | 0,000 | | | | | | |
| 4 | 565155111 | Asfaltový beton vrstva podkladní ACP 16 (obalované kamenivo OKS) tl 70 mm š do 3 m | m2 | 624,230 | 624,230 | 0,000 | | | | | | |
| 5 | 567122112 | Podklad ze směsi stmelené cementem SC C 8/10 (KSC I) tl 130 mm | m2 | 624,230 | 624,230 | 0,000 | | | | | | |
| 6 | 573231111 | Postřik živičný spojovací ze silniční emulze v množství 0,70 kg/m2 | m2 | 624,570 | 4 412,770 | 3 788,200 | | | | | | |
| 7 | 577144 | Asfaltový beton vrstva ohrubná ACO 11 (ABS) tř. II tl 50 mm š do 3 m z probarveného asfaltu | m2 | 624,570 | 0,000 | -624,570 | | | | | | |
| 4N | 567122112 | Asfaltový beton vrstva podkladní ACP 16 (obalované kamenivo OKS) tl 20 mm š do 3 m | m2 | 0,000 | 2 269,000 | 2 269,000 | | | | | | |
| 16N | 577144 | Asfaltový beton vrstva ohrubná ACO 11 (ABS) tř. II tl 50 mm š do 3 m z nemodifikovaného asfaltu | m2 | 0,000 | 2 269,000 | 2 269,000 | | | | | | |
| 5 - Komunikace pozemní - viz B10 "Vzorové řezy" - CENA | | | | | | | | | | | | |
| 51 - Chodníková obruba převýšená 20 mm | | | | | | | | | | | | |
| 8 | 181202305 | Úprava pláňe na násypch se zhutněním | m2 | 100,120 | 0,000 | -100,120 | | | | | | |
| 9 | 916231113 | Osazení chodníkového obrubníku betonového ležatého s boční opěrou do lože z betonu prostého | m | 250,310 | 0,000 | -250,310 | | | | | | |
| 10 | 59217017 | obrubník betonový chodníkový 1000x100x250mm | m | 250,310 | 0,000 | -250,310 | | | | | | |
| 51 - Chodníková obruba převýšená 20 mm - CENA | | | | | | | | | | | | |
| 52 - Komunikace pozemní -asfalt podél obruby | | | | | | | | | | | | |
| 11 | 181202305 | Úprava pláňe na násypch se zhutněním | m2 | 125,230 | 125,230 | 0,000 | | | | | | |
| 12 | 564861111 | Podklad ze štěrkodrtě ŠD tl 200 mm | m2 | 125,230 | 125,230 | 0,000 | | | | | | |
| 13 | 565155111 | Asfaltový beton vrstva podkladní ACP 16 (obalované kamenivo OKS) tl 70 mm š do 3 m | m2 | 125,230 | 125,230 | 0,000 | | | | | | |
| 14 | 567122112 | Podklad ze směsi stmelené cementem SC C 8/10 (KSC I) tl 130 mm | m2 | 125,230 | 125,230 | 0,000 | | | | | | |
| 15 | 573231111 | Postřik živičný spojovací ze silniční emulze v množství 0,70 kg/m2 | m2 | 125,230 | 125,230 | 0,000 | | | | | | |
| 16 | 577134211 | Asfaltový beton vrstva ohrubná ACO 11 (ABS) tř. II tl 40 mm š do 3 m z nemodifikovaného asfaltu | m2 | 125,230 | 0,000 | -125,230 | | | | | | |
| 52 - Komunikace pozemní -asfalt podél obruby - CENA | | | | | | | | | | | | |

| 57 - Řezaná spára 50-100 mm | | | | | | |
|------------------------------------|-----------|--|----|-----------|-----------|-------|
| 17 | 919112114 | Řezání dilatačních spár š 4 mm hl do 100 mm příčných nebo podélných v živičném krytu | m | 250,590 | 250,590 | 0,000 |
| 18 | 919122132 | Těsnění spár záhlvkou za tepa pro komůrky š 20 mm hl 40 mm s těsnícím profilem | m | 250,590 | 250,590 | 0,000 |
| 57 - Řezaná spára 50-100 mm - CENA | | | | | | |
| 96 - Bourání konstrukcí | | | | | | |
| 19 | 113154123 | Frézování živičného krytu tl 50 mm pruh š 1 m pl do 500 m2 bez překážek v trase 624,57 + 125,23 | m2 | 749,800 | 749,800 | 0,000 |
| 20 | 113107223 | Odstranění podkladu z kameniva drceného tl 300 mm strojně pl přes 200 m2 | m2 | 749,800 | 749,800 | 0,000 |
| 96 - Bourání konstrukcí - CENA | | | | | | |
| 997 - Přesun sutě | | | | | | |
| 21 | 997221551 | Vodorovná doprava sutí ze sypkých materiálů do 1 km | t | 425,889 | 425,889 | 0,000 |
| 22 | 997221559 | Příplatek ZKD 1 km u vodorovné dopravy sutí ze sypkých materiálů 11 km | t | 4 684,779 | 4 684,779 | 0,000 |
| 23 | 997221845 | Poplatek za uložení na skládce (skládkovné) odpadu asfaltového bez dehtu kód odpadu 170 302 | t | 95,977 | 95,977 | 0,000 |
| 24 | 997221873 | Poplatek za uložení stavebního odpadu na recyklační skládce (skládkovné) zeminy a kamení zatříděného do Katalogu odpadů pod kódem 17 05 04 | t | 329,912 | 329,912 | 0,000 |
| 997 - Přesun sutě - CENA | | | | | | |
| 998 - Přesun hmot | | | | | | |
| 25 | 998225111 | Přesun hmot pro pozemní komunikace s krytem z kamene, monolitickým betonovým nebo živičným | t | 59,220 | 59,220 | 0,000 |
| 998 - Přesun hmot - CENA | | | | | | |
| CELKOVÉ CENY V KČ BEZ DPH | | | | | | |

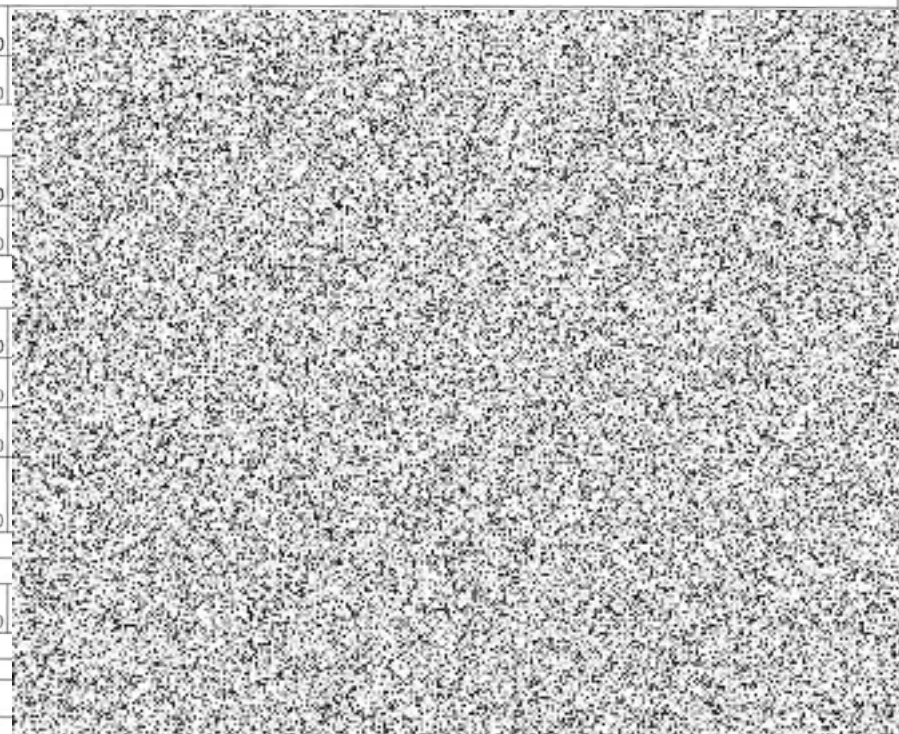

Rozpis ocenění Změn položek č. 1

Název stavby: Podpora cyklo dopravy v Kutné Hoře - Cyklostezka Vrchlice
 Číslo objektu: SO.01.2 - SO.01.2 Cyklostezka z materiálu barevný ŠD mlát

ZMĚNA SOUPISU PRACÍ (SO/PS)

č. 1

| Poř. č. pol. | Kód položky | Název položky | m.j. | Množství ve Smlouvě | Množství ve Změně | Množství rozdílu | Cena za m.j. v Kč | Cena celkem ve Smlouvě v Kč | Změny záporné v Kč | Změny kladné v Kč | Cena celkem ve Změně v Kč | Rozdíl cen celkem v Kč |
|---|-------------|--|------|---------------------|-------------------|------------------|-------------------|-----------------------------|--------------------|-------------------|---------------------------|------------------------|
| 1 | 2 | 3 | 4 | 5 | 6,000 | 7,000 | 8,0 | 9 | 10 | 11 | 12 | 13 |
| 1 - Zemní práce | | | | | | | | | | | | |
| 1 | 111201101 | Odstranění křovin a stromů průměru kmene do 100 mm i s kořeny z celkové plochy do 1000 m2 | m2 | 310,000 | 310,000 | 0,000 | | | | | | |
| 2 | 111201401 | Spálení křovin a stromů průměru kmene do 100 mm | m2 | 90,000 | 90,000 | 0,000 | | | | | | |
| 3 | 112251104 | Odstranění pařezů D do 900 mm | kus | 8,000 | 8,000 | 0,000 | | | | | | |
| 4 | 162301501 | Vodorovné přemístění křovin do 5 km D kmene do 100 mm | m2 | 310,000 | 310,000 | 0,000 | | | | | | |
| 5 | 162301424 | Vodorovné přemístění pařezů do 5 km D do 900 mm | kus | 8,000 | 8,000 | 0,000 | | | | | | |
| 6 | 171101103 | Uložení sypaniny z hornin soudržných do násypů ztuhlých do 100 % PS | m3 | 30,600 | 30,600 | 0,000 | | | | | | |
| 7 | 175101201 | Obsypání objektu nad přilehlým původním terémem sypaninou bez prohození sítím, uloženou do 3 m | m3 | 30,600 | 30,600 | 0,000 | | | | | | |
| 8 | 181202305 | Úprava pláně na násypch se ztuhnutím | m2 | 90,000 | 90,000 | 0,000 | | | | | | |
| 9 | 182201101 | Svahování násypů | m2 | 90,000 | 90,000 | 0,000 | | | | | | |
| 10 | 132101101 | Hloubení rýh šířky do 600 mm v hornině tř. 1 a 2 objemu do 100 m3 | m3 | 9,810 | 9,810 | 0,000 | | | | | | |
| 11 | 132101101 | Hloubení rýh šířky do 600 mm v hornině tř. 1 a 2 objemu do 100 m3 | m3 | 9,850 | 9,850 | 0,000 | | | | | | |
| 12 | 175101201 | Obsypání objektu nad přilehlým původním terémem sypaninou bez prohození sítím, uloženou do 3 m | m3 | 9,850 | 9,850 | 0,000 | | | | | | |
| 13 | 133201101 | Hloubení šachet v hornině tř. 3 objemu do 100 m3 | m3 | 0,640 | 0,640 | 0,000 | | | | | | |
| 14 | 133201109 | Příplatek za lepivost u hloubení šachet v hornině tř. 3 | m3 | 0,640 | 0,640 | 0,000 | | | | | | |
| 15 | 162201101 | Vodorovné přemístění do 20 m výkopku/sypaniny z horniny tř. 1 až 4 | m3 | 0,640 | 0,640 | 0,000 | | | | | | |
| 16 | 171203111 | Uložení a hrubé rozhrnutí výkopku bez ztuhnutí v rovině a ve svahu do 1:5 | m3 | 0,640 | 0,640 | 0,000 | | | | | | |
| 1 - Zemní práce - CENA | | | | | | | | | | | | |
| 5 - Komunikace pozemní-stezka ŠD mlát barevný | | | | | | | | | | | | |
| 17 | 181202305 | Úprava pláně na násypch se ztuhnutím | m2 | 3 080,230 | 3 080,230 | 0,000 | | | | | | |
| 18 | 56471001 | Podklad z kameniva drceného vel. 0-16 mm barevného žlutého tl 60 mm, spec. B.souhrnná tech.zpr.,B10.vzor.př.fezy | m2 | 1 308,230 | 1 308,230 | 0,000 | | | | | | |
| 19 | 564861111 | Podklad ze šterkodrtě ŠD 0/32 tl 200 mm | m2 | 1 308,230 | 1 308,230 | 0,000 | | | | | | |
| 20 | 56480 | Kryt z kameniva barevného, žlutý mlát fr.0-5mm tl.40mm dle PD - B.souhrnná technická zpráva, B10.vzorové příčné fezy | m2 | 1 308,230 | 1 308,230 | 0,000 | | | | | | |
| 5 - Komunikace pozemní-stezka ŠD mlát barevný - CENA | | | | | | | | | | | | |

| 9 - Ostatní konstrukce a práce, bourání | | | | | | |
|--|-----------|--|-----|-----------|-----------|----------|
| 21 | 966006132 | Odstranění značek dopravních nebo orientačních se sloupky s betonovými patkami | kus | 1,000 | 1,000 | 0,000 |
| 22 | 981513116 | Demolice konstrukcí objektů z betonu prostého těžkou mechanizací | m3 | 8,700 | 8,700 | 0,000 |
| 23 | 113106241 | Rozebrání vozovek ze silničních dílců se spárami zalitými živici strojně pl přes 200 m2 | m2 | 400,000 | 400,000 | 0,000 |
| 24 | 979094441 | Očištění vybouraných silničních dílců s původním spárováním z kameniva těžného | m2 | 400,000 | 400,000 | 0,000 |
| 9 - Ostatní konstrukce a práce, bourání - CENA | | | | | | |
| 97 - Dopravní značení | | | | | | |
| 25 | 914111111 | Montáž svislé dopravní značky do velikosti 1 m2 objímkami na sloupek nebo konzolu | kus | 6,000 | 6,000 | 0,000 |
| 26 | 40445613 | značky dopravní retroreflexní | kus | 6,000 | 6,000 | 0,000 |
| 27 | 914511112 | Montáž sloupku dopravních značek délky do 3,5 m s betonovým základem a patkou | kus | 2,000 | 2,000 | 0,000 |
| 28 | 40445230 | sloupek pro dopravní značku Zn D 70mm v 3,5m | kus | 2,000 | 2,000 | 0,000 |
| 29 | 40445241 | patka pro sloupek Al D 70mm | kus | 2,000 | 2,000 | 0,000 |
| 30 | 40445254 | vičko plastové na sloupek D 70mm | kus | 2,000 | 2,000 | 0,000 |
| 31 | 40445257 | svorka upínací na sloupek D 70mm | kus | 12,000 | 12,000 | 0,000 |
| 97 - Dopravní značení - CENA | | | | | | |
| 997 - Přesun sutě | | | | | | |
| 32 | 997221561 | Vodorovná doprava suti z kusových materiálů do 1 km | t | 184,162 | 184,162 | 0,000 |
| 33 | 997221569 | Příplatek ZKD 1 km u vodorovné dopravy suti z kusových materiálů 12 km | t | 2 209,944 | 2 209,944 | 0,000 |
| 34 | 997221815 | Poplatek za uložení na skládce (skládkovné) stavebního odpadu betonového kód odpadu 170 101 | t | 182,340 | 182,340 | 0,000 |
| 997 - Přesun sutě - CENA | | | | | | |
| 998 - Přesun hmot | | | | | | |
| 35 | 998225111 | Přesun hmot pro pozemní komunikace s krytem z kamene, monolitickým betonovým nebo živinovým | t | 0,284 | 0,284 | 0,000 |
| 998 - Přesun hmot - CENA | | | | | | |
| 767 - Konstrukce zámečnické - obruba převýšena + 6 cm | | | | | | |
| 36 | 175101201 | Obsypání objektu nad přilehlým původním terémem sypaninou bez prohození sítím, uloženou do 3 m | m3 | 9,810 | 9,810 | 0,000 |
| 37 | 767190114 | Montáž lemování ocelovým plechem rš do 250 mm | m | 653,870 | 150,000 | -503,870 |
| 38 | 7671901 | Příplatek za úpravu horní hrany - zakulacení | m | 653,870 | 150,000 | -503,870 |
| 39 | 13611220 | plech ocelový hladký jakost S235JR tl 6mm tabule | t | 7,847 | 1,800 | -6,047 |
| 40 | 13021012 | tyč ocelová žebírková jakost BSt 500S výztuž do betonu D 10mm | t | 0,135 | 0,031 | -0,104 |
| 41 | 7671901a | Příplatek za výrobu vzorku upravené hrany ke schválení investorem | ks | 1,000 | 1,000 | 0,000 |
| 42 | 767991911 | Opravy zámečnických konstrukcí ostatní - samostatné svařování | m | 18,167 | 4,168 | -13,999 |
| 43 | 767991912 | Opravy zámečnických konstrukcí ostatní - samostatné řezání plamenem | m | 218,000 | 50,010 | -167,990 |
| 44 | 998767201 | Přesun hmot procentní pro zámečnické konstrukce v objektech v do 6 m | % | 0,100 | 0,023 | -0,077 |
| 767 - Konstrukce zámečnické - obruba převýšena + 6 cm - CENA | | | | | | |

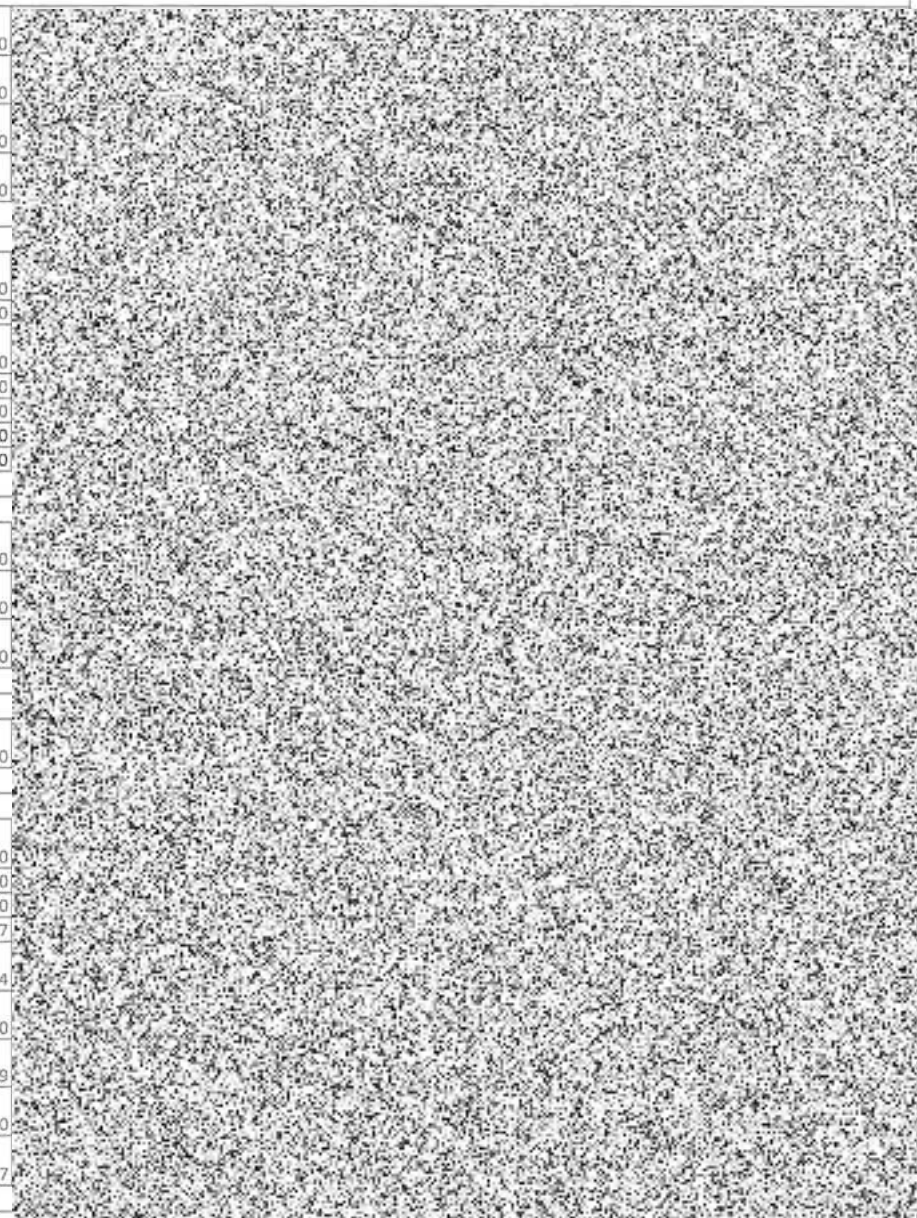

| 767-3 - Konstrukce zámečnické - nerezové zrcadlo (viz "Manuál doprac. architekt.koncepce stavby + výkr.B11) | | | | | | |
|--|-----------|--|----|-----------|-----------|------------|
| 45 | 275313611 | Základové patky z betonu tř. C 16/20 | m3 | 0,640 | 0,640 | 0,000 |
| 46 | 767136102 | Montáž příček z plechových dílců rozteč sloupků do 900 mm | m2 | 12,750 | 12,750 | 0,000 |
| 47 | 13756626 | plech nerezový tl 1mm tabule | t | 0,102 | 0,102 | 0,000 |
| 48 | 13756545 | plech ocelový hladký jakost 11321.21 tl 1mm tabule | t | 0,102 | 0,102 | 0,000 |
| 49 | 13756580 | plech ocelový hladký jakost 11321.21 tl 2mm tabule | t | 0,204 | 0,204 | 0,000 |
| 50 | 767995112 | Montáž atypických zámečnických konstrukcí hmotnosti do 10 kg | kg | 427,235 | 427,235 | 0,000 |
| 51 | 767995112 | Montáž atypických zámečnických konstrukcí hmotnosti do 10 kg | kg | 462,875 | 462,875 | 0,000 |
| 52 | 14550258 | profil ocelový čtvercový svařovaný 60x60x5mm | t | 0,463 | 0,463 | 0,000 |
| 53 | 783301303 | Bezoplachové odrezivění zámečnických konstrukcí | m2 | 25,500 | 25,500 | 0,000 |
| 54 | 783314101 | Základní jednonásobný syntetický nátěr zámečnických konstrukcí | m2 | 25,500 | 25,500 | 0,000 |
| 55 | 783315101 | Mezinátěr jednonásobný syntetický standardní zámečnických konstrukcí | m2 | 25,500 | 25,500 | 0,000 |
| 56 | 783317101 | Krycí jednonásobný syntetický standardní nátěr zámečnických konstrukcí | m2 | 25,500 | 25,500 | 0,000 |
| 57 | 998767201 | Přesun hmot procentní pro zámečnické konstrukce v objektech v do 6 m | % | 1 341,670 | 1 341,670 | 0,000 |
| 767-3 - Konstrukce zámečnické - nerezové zrcadlo (viz "Manuál doprac. architekt.koncepce stavby + výkr.B11) - CENA | | | | | | |
| 767-4 - Konstrukce zámečnické-obruba nepřevýšená | | | | | | |
| 58 | 767190114 | Montáž lemování ocelovým plechem rš do 250 mm | m | 656,370 | 0,000 | -656,370 |
| 59 | 13611220 | plech ocelový hladký jakost S235JR tl 6mm tabule | t | 7,877 | 0,000 | -7,877 |
| 60 | 13021012 | tyč ocelová žebírková jakost BSt 500S výztuž do betonu D 10mm | t | 0,135 | 0,000 | -0,135 |
| 61 | 767991911 | Opravy zámečnických konstrukcí ostatní - samostatné svařování | m | 18,167 | 0,000 | -18,167 |
| 62 | 767991912 | Opravy zámečnických konstrukcí ostatní - samostatné řezání plamenem | m | 218,000 | 0,000 | -218,000 |
| 63 | 998767201 | Přesun hmot procentní pro zámečnické konstrukce v objektech v do 6 m | % | 2 711,401 | 0,000 | -2 711,401 |
| 767-4 - Konstrukce zámečnické-obruba nepřevýšená - CENA | | | | | | |
| CELKOVÉ CENY V Kč BEZ DPH | | | | | | |

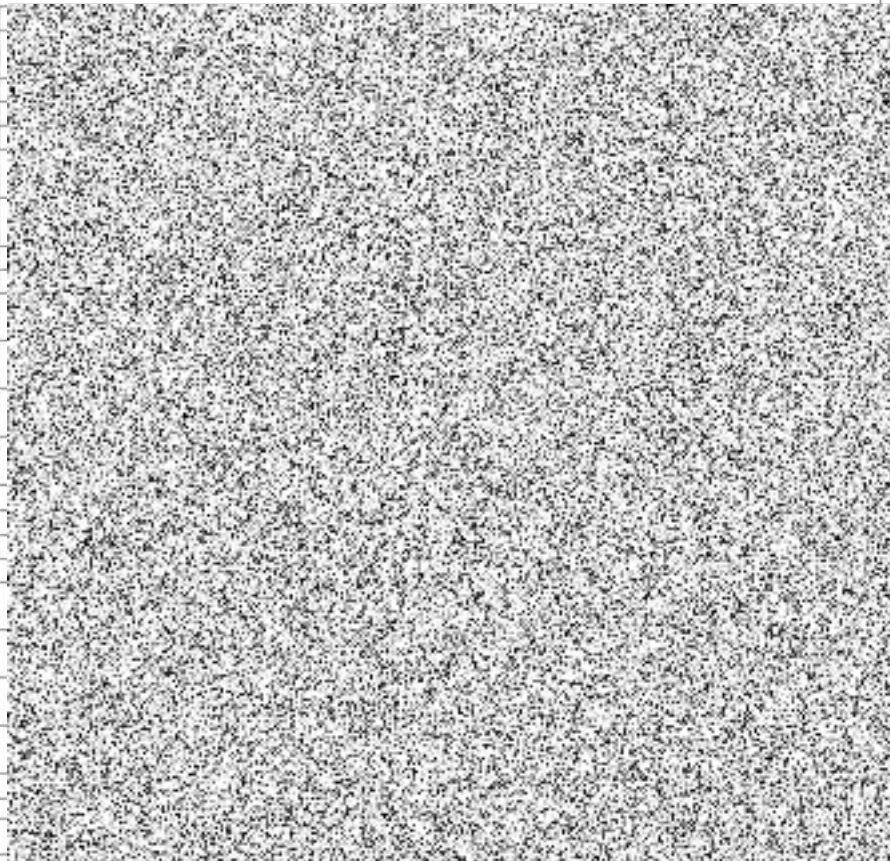

Rozpis ocenění Změn položek č. 1

Název stavby: Podpora cyklo dopravy v Kutné Hoře - Cyklostezka Vrchlice

Číslo objektu: SO.01.3 - SO.01.3 Cyklostezka s novým asfaltovým povrchem i podloží

ZMĚNA SOUPISU PRACÍ (SO/PS)

č. 1

| Poř. č. pol. | Kód položky | Název položky | m.j. | Množství ve Smlouvě | Množství ve Změně | Množství rozdílu | Cena za m.j. v Kč | Cena celkem ve Smlouvě v Kč | Změny záporné v Kč | Změny kladné v Kč | Cena celkem ve Změně v Kč | Rozdíl cen celkem v Kč |
|---|-------------|--|------|---------------------|-------------------|------------------|-------------------|-----------------------------|--------------------|-------------------|---------------------------|------------------------|
| 1 | 2 | 3 | 4 | 5 | 6,000 | 7,000 | 8,0 | 9 | 10 | 11 | 12 | 13 |
| 1 - Zemní práce | | | | | | | | | | | | |
| 1 | 111201101 | Odstranění křovin a stromů průměru kmene do 100 mm i s kořeny z celkové plochy do 1000 m2 | m2 | 375,000 | 375,000 | 0,000 | | | | | | |
| 2 | 111201401 | Spálení křovin a stromů průměru kmene do 100 mm | m2 | 375,000 | 375,000 | 0,000 | | | | | | |
| 3 | 112201101 | Odstranění pařezů D do 300 mm | kus | 9,000 | 9,000 | 0,000 | | | | | | |
| 4 | 112251104 | Odstranění pařezů D do 900 mm | kus | 17,000 | 17,000 | 0,000 | | | | | | |
| 5 | 162301501 | Vodorovné přemístění křovin do 5 km D kmene do 100 mm | m2 | 375,000 | 375,000 | 0,000 | | | | | | |
| 6 | 181202305 | Úprava pláně na násypch se ztuhnutím | m2 | 1 227,000 | 1 227,000 | 0,000 | | | | | | |
| 7 | 182201101 | Svahování násypů | m2 | 608,480 | 608,480 | 0,000 | | | | | | |
| 1 - Zemní práce - CENA | | | | | | | | | | | | |
| 11 - Zemní práce - přípravné a přidružené práce | | | | | | | | | | | | |
| 8 | 162301421 | Vodorovné přemístění pařezů do 5 km D do 300 mm | kus | 9,000 | 9,000 | 0,000 | | | | | | |
| 9 | 162301424 | Vodorovné přemístění pařezů do 5 km D do 900 mm | kus | 17,000 | 17,000 | 0,000 | | | | | | |
| 11 - Zemní práce - přípravné a přidružené práce - CENA | | | | | | | | | | | | |
| 12 - Zemní práce - odkopávky a prokopávky | | | | | | | | | | | | |
| 10 | 122201102 | Odkopávky a prokopávky nezapažené v hornině tř. 3 objem do 1000 m3 | m3 | 425,840 | 425,840 | 0,000 | | | | | | |
| 11 | 122201109 | Příplatek za lepivost u odkopávek v hornině tř. 1 až 3 | m3 | 425,840 | 425,840 | 0,000 | | | | | | |
| 12 | 132101101 | Hloubení rýh šířky do 600 mm v hornině tř. 1 a 2 objemu do 100 m3 | m3 | 11,110 | 11,110 | 0,000 | | | | | | |
| 13 | 132201102 | Hloubení rýh š do 600 mm v hornině tř. 3 objemu přes 100 m3 | m3 | 48,900 | 48,900 | 0,000 | | | | | | |
| 14 | 132201109 | Příplatek za lepivost k hloubení rýh š do 600 mm v hornině tř. 3 | m3 | 48,900 | 48,900 | 0,000 | | | | | | |
| 15 | 162701105 | Vodorovné přemístění do 10000 m výkopku/sypání z horniny tř. 1 až 4 | m3 | 312,200 | 312,200 | 0,000 | | | | | | |
| 16 | 162701109 | Příplatek k vodorovnému přemístění výkopku/sypání z horniny tř. 1 až 4 ZKD 1000 m přes 10000 m | m3 | 624,400 | 624,400 | 0,000 | | | | | | |
| 17 | 171101103 | Uložení sypání z hornin soudržných do násypů ztuhnutých do 100 % PS | m3 | 17,020 | 17,020 | 0,000 | | | | | | |
| 18 | 171201201 | Uložení sypání na skládky | m3 | 312,200 | 312,200 | 0,000 | | | | | | |
| 19 | 171201211 | Poplatek za uložení stavebního odpadu - zeminy a kameniva na skládce | t | 624,400 | 624,400 | 0,000 | | | | | | |
| 20 | 175101201 | Obsypání objektu nad přilehlým původním terénem sypáním bez prohození sítí, uloženo do 3 m | m3 | 11,110 | 11,110 | 0,000 | | | | | | |
| 12 - Zemní práce - odkopávky a prokopávky - CENA | | | | | | | | | | | | |

| | | | | | | |
|--|-------------|---|-----|-----------|-----------|-------|
| 3 - Svislé a kompletní konstrukce - viz Souhrnná tech.zpráva a výkres B10 "Vzorové řezy" | | | | | | |
| 21 | 181202305 | Úprava pláňe na násypch se zhutněním | m2 | 57,500 | 57,500 | 0,000 |
| 22 | 564861111 | Podklad ze šterkodrtě ŠD tl 200 mm | m2 | 57,500 | 57,500 | 0,000 |
| 23 | 348215111 | Plot z gablonů šířky do 0,5 m výšky do 1,5 m, oka 100/100mm, kámen lomový skládaný, žula žlutá, žlutošedá, min fr.125-250 | m3 | 57,500 | 57,500 | 0,000 |
| 24 | 953942121 | Osazování ochranných úhelníků | m | 115,000 | 115,000 | 0,000 |
| 25 | 13010442 | úhelník ocelový rovnostranný jakost 11 375 100x100x10mm | t | 1,840 | 1,840 | 0,000 |
| 3 - Svislé a kompletní konstrukce - viz Souhrnná tech.zpráva a výkres B10 "Vzorové řezy" - CENA | | | | | | |
| 5 - Komunikace pozemní-cyklostezka asfaltová | | | | | | |
| 26 | 181202305 | Úprava pláňe na násypch se zhutněním | m2 | 1 497,570 | 1 497,570 | 0,000 |
| 27 | 564861111 | Podklad ze šterkodrtě ŠD 0-63 tl 200 mm | m2 | 1 497,570 | 1 497,570 | 0,000 |
| 28 | 565155111 | Asfaltový beton vrstva podkladní ACP 16 (obalované kamenivo OKS) tl 70 mm š do 3 m | m2 | 1 497,570 | 1 497,570 | 0,000 |
| 29 | 573231111 | Postřik živičný spojovací ze silniční emulze v množství 0,70 kg/m2 | m2 | 1 497,570 | 1 497,570 | 0,000 |
| 30 | 577134211 | Asfaltový beton vrstva obrusná ACO 11 (ABS) tř. II tl 40 mm š do 3 m z nemodifikovaného asfaltu | m2 | 1 497,570 | 1 497,570 | 0,000 |
| 5 - Komunikace pozemní-cyklostezka asfaltová - CENA | | | | | | |
| 91 - Trubní vedení-přesunutí šachty, prodí. propustu (viz "Manuál doprac.arch.koncepce stavby+B10+B13) | | | | | | |
| 31 | 133201101 | Hloubení šachet v hornině tř. 3 objemu do 100 m3 | m3 | 1,500 | 1,500 | 0,000 |
| 32 | 133201109 | Příplatek za lepivost u hloubení šachet v hornině tř. 3 | m3 | 1,500 | 1,500 | 0,000 |
| 33 | 161101101 | Svislé přemístění výkopku z horniny tř. 1 až 4 hl výkopu do 2,5 m | m3 | 0,500 | 0,500 | 0,000 |
| 34 | 132312101 | Hloubení rýh š do 600 mm ručním nebo pneum nářadím v soudržných horninách tř. 4 | m3 | 2,000 | 2,000 | 0,000 |
| 35 | 132312109 | Příplatek za lepivost u hloubení rýh š do 600 mm ručním nebo pneum nářadím v hornině tř. 4 | m3 | 2,000 | 2,000 | 0,000 |
| 36 | 162301102 | Vodorovné přemístění do 1000 m výkopku/sypaniny z horniny tř. 1 až 4 | m3 | 3,304 | 3,304 | 0,000 |
| 37 | 171203111 | Uložení a hrubé rozhrnutí výkopku bez zhutnění v rovině a ve svahu do 1:5 | m3 | 1,304 | 1,304 | 0,000 |
| 38 | 175101201.1 | Obsypání objektu nad přilehlým původním terénem sypaninou bez prohození, uloženu do 3 m | m3 | 0,196 | 0,196 | 0,000 |
| 39 | 583312000 | šterkopisek netříděný zásyповý materiál | t | 0,392 | 0,392 | 0,000 |
| 40 | 452112111 | Osazení betonových prstenců nebo rámu v do 100 mm | kus | 3,000 | 3,000 | 0,000 |
| 41 | 592241370 | prsteneček betonový vyrovnávací TBW-Q 625/100/90 62,5x10x9 cm | kus | 3,000 | 3,000 | 0,000 |
| 42 | 894411311 | Osazení železobetonových dílců pro šachty skruží rovných | kus | 3,000 | 3,000 | 0,000 |
| 43 | 592240520 | dílec betonový pro vstupní šachty SR-M PS 100x100x12 cm | kus | 3,000 | 3,000 | 0,000 |
| 44 | 894412411 | Osazení železobetonových dílců pro šachty skruží přechodových | kus | 3,000 | 3,000 | 0,000 |
| 45 | 592241680 | skruž betonová přechodová TBR-Q 625/600/120 SPK 62,5/100x60x12 cm | kus | 3,000 | 3,000 | 0,000 |
| 46 | 899104112 | Osazení poklopů litinových nebo ocelových včetně rámu pro třídu zatížení D400, E600 | kus | 3,000 | 3,000 | 0,000 |

| | | | | | | |
|--|------------|---|-----|---------|---------|-------|
| 47 | 28610587 | litinový šachtový poklop třída D400 s odvětráním d 610 mm s litinovým rámem a betonovým prstencem systému inženýrských liniových staveb | kus | 3,000 | 3,000 | 0,000 |
| 48 | 963015171 | Demontáž šachet nebo žump do hmotnosti 4 t | kus | 3,000 | 3,000 | 0,000 |
| 49 | 871395231 | Kanalizační potrubí z tvrdého PVC jednovrstvé tuhost třídy SN10 DN 400 | m | 1,900 | 1,900 | 0,000 |
| 50 | 9194111111 | Čelo propustku z betonu prostého pro propustek z trub DN 300 až 500 | kus | 1,000 | 1,000 | 0,000 |
| 51 | 34836121 | Výztuž čela svařovanou sítí (KARI) 100/100/5 | t | 0,030 | 0,030 | 0,000 |
| 52 | 451573111 | Lože pod potrubí otevřený výkop ze štěrkopísku | m3 | 0,190 | 0,190 | 0,000 |
| 53 | 175111101 | Obsypání potrubí ručně sypaninou bez prohození, uloženou do 3 m | m3 | 1,000 | 1,000 | 0,000 |
| 54 | 58331200 | Štěrkopísek netříděný zásypový | t | 1,700 | 1,700 | 0,000 |
| 55 | 3489421 | Zábradlí ocelové vč.kotvíčho L-profilu, dle specifikace-výkres B13; dodání + montáž | m | 6,000 | 6,000 | 0,000 |
| 56 | R1 | Uložení kabelů SŽDC do chrániček DN200 (odkopání, dodání chráničky, zásyp štěrkopískem, folie) - dle podmínek vyjádření SŽDC | m | 100,000 | 100,000 | 0,000 |
| 91 - Trubní vedení-přesunutí šachty, prod. propustu (viz "Manuál doprac.arch.koncepce stavby+B10+B13) - CENA | | | | | | |
| 97 - Dopravní značení | | | | | | |
| 57 | 9141111111 | Montáž svislé dopravní značky do velikostí 1 m2 objímkami na sloupek nebo konzolu | kus | 4,000 | 4,000 | 0,000 |
| 58 | 40445613 | značky dopravní retroreflexní | kus | 4,000 | 4,000 | 0,000 |
| 59 | 9145111111 | Montáž sloupku dopravních značek délky do 3,5 m s betonovým základem | kus | 4,000 | 4,000 | 0,000 |
| 60 | 40445230 | sloupek pro dopravní značku Zn D 70mm v 3,5m | kus | 4,000 | 4,000 | 0,000 |
| 61 | 40445241 | patka pro sloupek Al D 70mm | kus | 4,000 | 4,000 | 0,000 |
| 62 | 40445254 | víčko plastové na sloupek D 70mm | kus | 4,000 | 4,000 | 0,000 |
| 63 | 40445257 | svorka upínací na sloupek D 70mm | kus | 8,000 | 8,000 | 0,000 |
| 97 - Dopravní značení - CENA | | | | | | |
| 997 - Přesun sutě | | | | | | |
| 64 | 997221561 | Vodorovná doprava sutí z kusových materiálů do 1 km | t | 1,638 | 1,638 | 0,000 |
| 65 | 997221569 | Příplatek ZKD 1 km u vodorovné dopravy sutí z kusových materiálů 12 km | t | 245,700 | 245,700 | 0,000 |
| 997 - Přesun sutě - CENA | | | | | | |
| 998 - Přesun hmot | | | | | | |
| 66 | 998225111 | Přesun hmot pro pozemní komunikace s krytem z kamene, monolitickým betonovým nebo živčným | t | 148,676 | 148,676 | 0,000 |
| 998 - Přesun hmot - CENA | | | | | | |

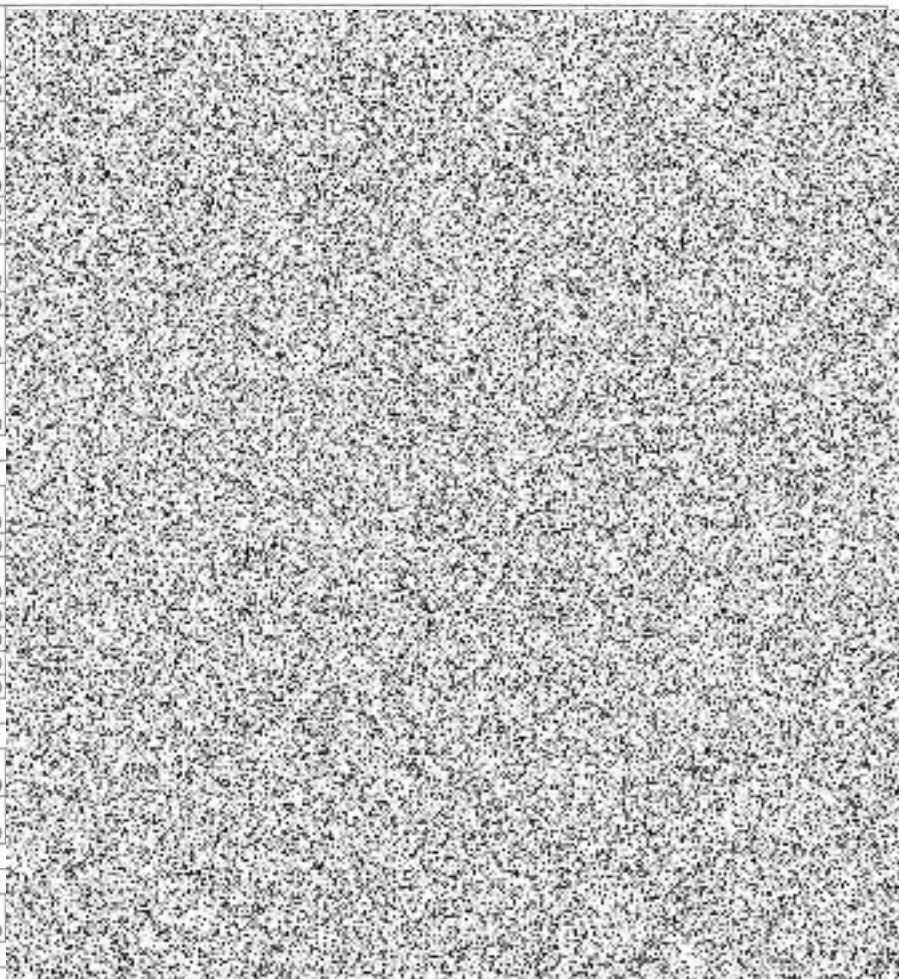

| | | | | | | |
|---|---------------------|--|----|-----------|--------------|------------|
| 767 - Konstrukce zámečnické - obruba převýšena + 6 cm | | | | | | |
| 67 | 767190114 | Montáž lemování ocelovým plechem rš do 250 mm | m | 740,600 | 0,000 | -740,600 |
| 68 | 7671901 | Příplatek za úpravu horní hrany - zakulacení | m | 740,600 | 0,000 | -740,600 |
| 69 | 13611220 | plech ocelový hladký jakost S235JR tl 6mm tabule | t | 8,886 | 0,000 | -8,886 |
| 70 | 13021012 | tyč ocelová žebírková jakost BSt 500S výztuž do betonu D 10mm | t | 0,061 | 0,000 | -0,061 |
| 71 | 767991911 | Opravy zámečnických konstrukcí ostatní - samostatné svařování | m | 61,717 | 0,000 | -61,717 |
| 72 | 767991912 | Opravy zámečnických konstrukcí ostatní - samostatné řezání plamenem | m | 740,600 | 0,000 | -740,600 |
| 73 | 998767201 | Přesun hmot procentní pro zámečnické konstrukce v objektech v do 6 m | % | 3 537,143 | 0,000 | -3 537,143 |
| 767 - Konstrukce zámečnické - obruba převýšena + 6 cm - CENA | | | | | | |
| 767-4 - Konstrukce zámečnické-obruba nepřevýšená | | | | | | |
| 74 | 132101101 | Hloubení rýh šířky do 600 mm v hornině tř. 1 a 2 objemu do 100 m3 | m3 | 11,130 | 0,000 | -11,130 |
| 75 | 175101201 | Obsypání objektu nad přilehlým původním terénem sypaninou bez prohození sítím, uloženou do 3 m | m3 | 11,130 | 0,000 | -11,130 |
| 76 | 767190114 | Montáž lemování ocelovým plechem rš do 250 mm | m | 741,680 | 0,000 | -741,680 |
| 77 | 13611220 | plech ocelový hladký jakost S235JR tl 6mm tabule | t | 8,900 | 0,000 | -8,900 |
| 78 | 13021012 | tyč ocelová žebírková jakost BSt 500S výztuž do betonu D 10mm | t | 0,061 | 0,000 | -0,061 |
| 79 | 767991911 | Opravy zámečnických konstrukcí ostatní - samostatné svařování | m | 61,807 | 0,000 | -61,807 |
| 80 | 767991912 | Opravy zámečnických konstrukcí ostatní - samostatné řezání plamenem | m | 741,680 | 0,000 | -741,680 |
| 81 | 998767201 | Přesun hmot procentní pro zámečnické konstrukce v objektech v do 6 m | % | 3 333,797 | 0,000 | -3 333,797 |
| 767-4 - Konstrukce zámečnické-obruba nepřevýšená - CENA | | | | | | |
| NV - NOVÉ POLOŽKY - SANACE LOMOVÝM KAMENEM A DOPLNĚNÍ ZEMINOU NA PLÁŇ | | | | | | |
| 82 | 17180 OTSKP 2019 | ULOŽENÍ SYPANINY DO NÁSYPŮ Z NAKUPOVANÝCH MATERIÁLŮ | M3 | 0,000 | 1 730,862495 | 1 730,862 |
| 83 | 21451 OTSKP 2019 | SANAČNÍ VRSTVY Z LOMOVÉHO KAMENE | M3 | 0,000 | 162,800 | 162,800 |
| 998 - Přesun hmot - CENA | | | | | | |
| CELKOVÉ CENY V Kč BEZ DPH | | | | | | |

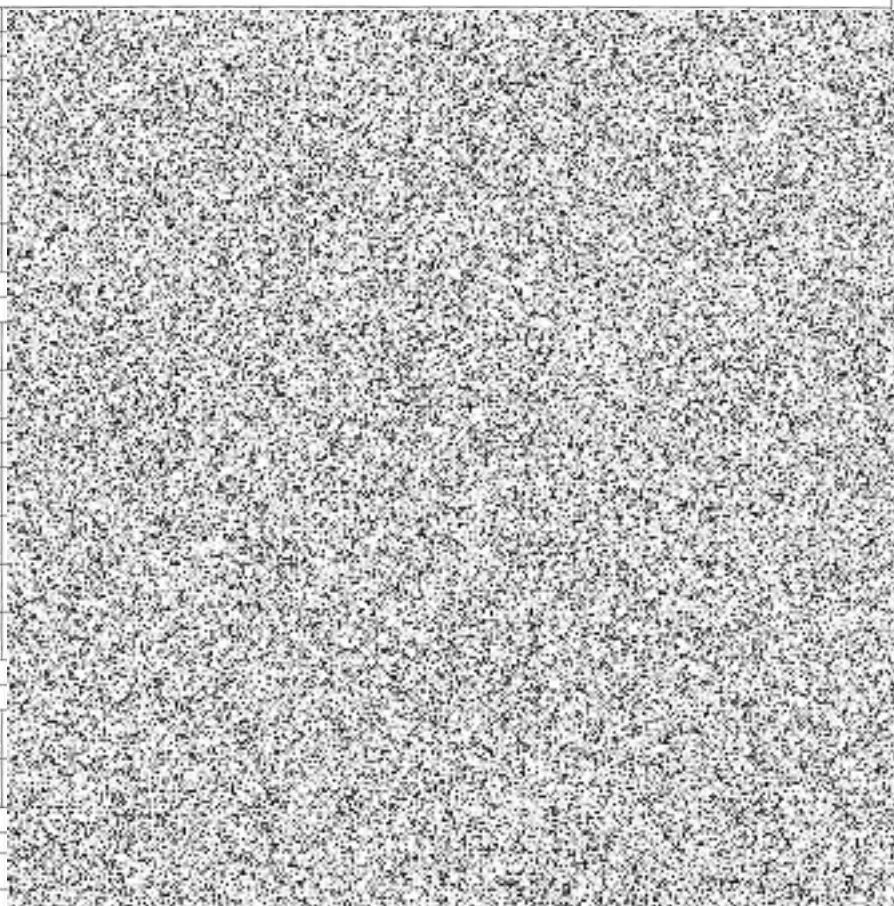

Rozpis ocenění Změn položek č. 1

| Název stavby: Podpora cyklodopravy v Kutné Hoře - Cyklostezka Vrchlice Číslo objektu: SO.02.1 Pěšina 1 ŠD mlat | | | | | | | | ZMĚNA SOUPISU PRACÍ (SO/PS) č. 1 | | | | |
|---|-------------|---|----------------|---------------------|-------------------|------------------|-------------------|-------------------------------------|--------------------|-------------------|---------------------------|------------------------|
| Poř. č. pol. | Kód položky | Název položky | m.j. | Množství ve Smlouvě | Množství ve Změně | Množství rozdílu | Cena za m.j. v Kč | Cena celkem ve Smlouvě v Kč | Změny záporné v Kč | Změny kladné v Kč | Cena celkem ve Změně v Kč | Rozdíl cen celkem v Kč |
| 1 | 2 | 3 | 4 | 5 | 6,000 | 7,000 | 8,0 | 9 | 10 | 11 | 12 | 13 |
| 1 - Zemní práce | | | | | | | | | | | | |
| 1 | 122201101 | Odkopávky a prokopávky nezapažené v hornině tř. 3 objem do 100 m ³ | m ³ | 24,730 | 24,730 | 0,000 | | | | | | |
| 2 | 122201109 | Příplatek za lepivost u odkopávek v hornině tř. 1 až 3 | m ³ | 24,730 | 24,730 | 0,000 | | | | | | |
| 3 | 162701105 | Vodorovné přemístění do 10000 m výkopku/sypaniny z horniny tř. 1 až 4 dovoz zeminy | m ³ | 4,520 | 4,520 | 0,000 | | | | | | |
| 4 | 162701105 | Vodorovné přemístění do 10000 m výkopku/sypaniny z horniny tř. 1 až 4 dovoz zeminy | m ³ | 13,740 | 13,740 | 0,000 | | | | | | |
| 5 | 162701109 | Příplatek k vodorovnému přemístění výkopku/sypaniny z horniny tř. 1 až 4 ZKD 1000 m přes 10000 m | m ³ | 4,520 | 4,520 | 0,000 | | | | | | |
| 6 | 170A0101 | Násyp ze ztuhnutých zemin nebo sypanin | m ³ | 20,210 | 20,210 | 0,000 | | | | | | |
| 7 | 182201101 | Svahování násypů | m ² | 150,380 | 150,380 | 0,000 | | | | | | |
| 1 - Zemní práce - CENA | | | | | | | | | | | | |
| 5 - Pěšina ŠD | | | | | | | | | | | | |
| 8 | 181202305 | Úprava pláně na násypch se ztuhnutím | m ² | 182,570 | 182,570 | 0,000 | | | | | | |
| 9 | 56483111 | Kryt z drčeného kameniva (mlatový kryt) tl.40 mm | m ² | 181,570 | 181,570 | 0,000 | | | | | | |
| 10 | 564851111 | Podklad ze štěrkokodrtě ŠD tl 150 mm | m ² | 181,570 | 181,570 | 0,000 | | | | | | |
| 5 - Pěšina ŠD - CENA | | | | | | | | | | | | |
| 93 - Různé dokončovací konstrukce a práce | | | | | | | | | | | | |
| 11 | 936124112 | Montáž lavičky stabilní parkové na beton.základ včetně zhotovení základů s osazením kotevních šroubů | kus | 6,000 | 6,000 | 0,000 | | | | | | |
| 12 | 7491010 | Dod.atyp. přímá parková lavička s dubovým sedákem dl. 4000mm | kus | 3,000 | 3,000 | 0,000 | | | | | | |
| 13 | 7491010a | Dod.atyp. přímá parková lavička s dubovým sedákem dl. 4000mm vč. odpadkového koše | kus | 3,000 | 3,000 | 0,000 | | | | | | |
| 14 | 936124119 | Montáž lavičky stabilní parkové na betonový základ včetně zhotovení základů s osazením kotevních šroubů | kus | 5,000 | 5,000 | 0,000 | | | | | | |
| 15 | 7491011 | Dod.atyp. kruhová parková lavička (okolo stromu) vnitř. prům. 1000mm | kus | 5,000 | 5,000 | 0,000 | | | | | | |
| 93 - Různé dokončovací konstrukce a práce - CENA | | | | | | | | | | | | |
| 998 - Přesun hmot | | | | | | | | | | | | |
| 16 | 998225111 | Přesun hmot pro pozemní komunikace s krytem z kamene, monolitickým betonovým nebo živičným | t | 5,449 | 5,449 | 0,000 | | | | | | |
| 9978 - Přesun hmot - CENA | | | | | | | | | | | | |
| CELKOVÉ CENY V Kč BEZ DPH | | | | | | | | | | | | |

Rozpis ocenění Změn položek č. 1

Název stavby: Podpora cyklodopravy v Kutné Hoře - Cyklostezka Vrchlice
Číslo objektu: SO.02.2 Pěšina 2 ŠD mlát

ZMĚNA SOUPISU PRACÍ (SO/PS)

č. 1

| Poř. č. pol. | Kód položky | Název položky | m.j. | Množství ve Smlouvě | Množství ve Změně | Množství rozdílu | Cena za m.j. v Kč | Cena celkem ve Smlouvě v Kč | Změny záporné v Kč | Změny kladné v Kč | Cena celkem ve Změně v Kč | Rozdíl cen celkem v Kč |
|--|-------------|--|------|---------------------|-------------------|------------------|-------------------|-----------------------------|--------------------|-------------------|---------------------------|------------------------|
| 1 | 2 | 3 | 4 | 5 | 6,000 | 7,000 | 8,0 | 9 | 10 | 11 | 12 | 13 |
| 1 - Zemní práce | | | | | | | | | | | | |
| 1 | 122201102 | Odkopávky a prokopávky nezapažené v hornině tř. 3 objem do 1000 m3 | m3 | 125,950 | 125,950 | 0,000 | | | | | | |
| 2 | 122201109 | Příplatek za lepivost u odkopávek v hornině tř. 1 až 3 | m3 | 125,950 | 125,950 | 0,000 | | | | | | |
| 3 | 132201102 | Hloubení rýh š do 600 mm v hornině tř. 3 objemu přes 100 m3 | m3 | 9,450 | 9,450 | 0,000 | | | | | | |
| 4 | 132201109 | Příplatek za lepivost k hloubení rýh š do 600 mm v hornině tř. 3 | m3 | 9,450 | 9,450 | 0,000 | | | | | | |
| 5 | 162701105 | Vodorovné přemístění do 10000 m výkopku/sypaniny z horniny tř. 1 až 4 | m3 | 135,400 | 135,400 | 0,000 | | | | | | |
| 6 | 162701105 | Vodorovné přemístění do 10000 m výkopku/sypaniny z horniny tř. 1 až 4 dovoz zeminy | m3 | 129,170 | 129,170 | 0,000 | | | | | | |
| 7 | 162701109 | Příplatek k vodorovnému přemístění výkopku/sypaniny z horniny tř. 1 až 4 ZKD 1000 m přes 10000 m | m3 | 270,800 | 270,800 | 0,000 | | | | | | |
| 8 | 170A0101 | Násyp ze zhutněných zemín nebo sypanin | m3 | 255,120 | 255,120 | 0,000 | | | | | | |
| 9 | 181951102 | Úprava pláně v hornině tř. 1 až 4 se zhutněním | m2 | 1 071,000 | 1 071,000 | 0,000 | | | | | | |
| 10 | 182201101 | Svahování násypů | m2 | 639,660 | 639,660 | 0,000 | | | | | | |
| 1 - Zemní práce - CENA | | | | | | | | | | | | |
| 2 - Zakládání | | | | | | | | | | | | |
| 11 | 181202305 | Úprava pláně na násypch se zhutněním | m2 | 26,250 | 26,25 | 0,000 | | | | | | |
| 12 | 270A2003 | Základy z betonu prostého tř. C 16/20 pro konstrukce a budovy | m3 | 3,940 | 3,94 | 0,000 | | | | | | |
| 2 - Zakládání - CENA | | | | | | | | | | | | |
| 3 - Svislé a kompletní konstrukce | | | | | | | | | | | | |
| 13 | 181202305 | Úprava pláně na násypch se zhutněním | m2 | 25,000 | 25,00 | 0,000 | | | | | | |
| 14 | 564861111 | Podklad ze štěrkokodrtě ŠD tl 200 mm | m2 | 25,000 | 25,00 | 0,000 | | | | | | |
| 15 | 348215112 | Plot z gabionů šířky do 0,5 m výšky přes 1,5 m | m3 | 25,000 | 25,00 | 0,000 | | | | | | |
| 16 | 953942121 | Osazování ochranných úhelníků | m | 50,000 | 50,00 | 0,000 | | | | | | |
| 17 | 13010442 | úhelník ocelový rovnostranný jakost 11 375 100x100x10mm | t | 0,800 | 0,80 | 0,000 | | | | | | |
| 3 - Svislé a kompletní konstrukce - CENA | | | | | | | | | | | | |

| 5 - Pešina ŠD - MLAT | | | | | | |
|--|-----------|---|-----|-----------|-----------|----------|
| 18 | 181202305 | Úprava pláňe na násypch se zhutněním | m2 | 1 030,020 | 1 030,020 | 0,000 |
| 19 | 56483111 | Kryt z drčeného kameniva (mlatový kryt) tl.40 mm | m2 | 1 030,020 | 617,028 | -412,992 |
| 20 | 564851111 | Podklad ze štěrkodrtě ŠD tl 150 mm | m2 | 1 030,020 | 1 030,020 | 0,000 |
| 15 | 573231111 | Postřik živičný spojovací ze silniční emulze v množství 0,70 kg/m2 | m2 | 0,000 | 412,992 | 412,992 |
| 16 | 577134211 | Asfaltový beton vrstva ohrubná ACO 11 (ABS) tř. II tl 40 mm š do 3 m z nemodifikovaného asfaltu | m2 | 0,000 | 412,992 | 412,992 |
| 5 - Pešina ŠD - MLAT - CENA | | | | | | |
| 93 - Různé dokončovací konstrukce a práce | | | | | | |
| 21 | 936104213 | Montáž odpadkového koše kotevními šrouby na pevný podklad | kus | 2,000 | 2,000 | 0,000 |
| 22 | 74910130 | koš odpadkový kovový kotvený, uzamykatelný v 885mm š 370mm obsah 60l | kus | 2,000 | 2,000 | 0,000 |
| 23 | 936124112 | Montáž lavičky stabilní parkové na betonový základ včetně zhotovení základů s osazením kotevních šroubů | kus | 3,000 | 3,000 | 0,000 |
| 24 | 7491010 | Dod.atyp. přímá parková lavička s dubovým sedákem dl. 4000mm vč. odpadkového koše | kus | 2,000 | 2,000 | 0,000 |
| 25 | 7491010.1 | Dod.atyp. přímá parková lavička s dubovým sedákem dl. 4000mm | kus | 1,000 | 1,000 | 0,000 |
| 26 | 936124119 | Montáž lavičky stabilní parkové kruhové na betonový základ včetně zhotovení základů s osazením kotevních šroubů | kus | 8,000 | 8,000 | 0,000 |
| 27 | 7491011 | Dod.atyp. kruhová parková lavička (okolo stromu) vnitř. prům. 1000mm | kus | 8,000 | 8,000 | 0,000 |
| 93 - Různé dokončovací konstrukce a práce - CENA | | | | | | |
| 998 - Přesun hmot | | | | | | |
| 28 | 998225111 | Přesun hmot pro pozemní komunikace s krytem z kamene, monolitickým betonovým nebo živičným | t | 72,616 | 72,616 | 0,000 |
| 9978 - Přesun hmot - CENA | | | | | | |
| CELKOVÉ CENY V KČ BEZ DPH | | | | | | |

