



Palivový kombinát Ústí, s.p.
Hrbovická 2
403 39 Chlumeč

IČO: 00007536
DIČ: CZ00007536

zapsán v obchodním rejstříku vedeném u Krajského soudu v Ústí nad Labem, oddíl A XVIII/433

Číslo účtu: 7536123000/5500
IBAN/SWIFT

Kontaktní místo: lokalita Chabařovice
Hrbovická 2
CZ-403 39 Chlumeč

Odběratel: Česká republika - Ministerstvo životního prostředí
Ing. Petr Uldrych
Vršovická 1442/65
CZ-100 10 Praha 10
Česká republika
IČO: 00164801
DIČ:

FAKTURA - daňový doklad číslo

Číslo: 70201705
Variabilní symbol: 70201705
Konstantní symbol:

Příjemce-adresa dodání a zaslání dokladu

Česká republika - Ministerstvo životního prostředí

Ing. Petr Uldrych
Vršovická 1442/65
CZ-100 10 Praha 10
Česká republika

Číslo naší smlouvy: NRŽ/ŠA/056/19
Číslo naší objednávky:

Způsob platby: Bankovní převod

Datum usk.zd.plnění: 09.12.2020

Datum splatnosti: 31.12.2020

Datum vystavení: 09.12.2020

Popis	Množství	Jednotková cena	DPH %	Částka
Realizace zabezpečení OPDD "Světlíková jáma 3" (č.o. 2717) v k. ú. Hrob Evidenční číslo Rámcové smlouvy z CES: 150 018 číslo pováděcí sml.: ENV/2019/40217 číslo dodatku ke sml. ENV/2019/106870 Smlouva č. MŽP-OG-17/SDD/19, 1/ Zápis o odevzdání a převzetí 2/ Zjišťovací protokol k fakturaci 3/ Soupis provedených prací 4/ Faktura č. AZ Sanace a.s. č. 200200	1	850 762,34	21	850 762,34
		Částka celkem CZK		850 762,34
		DPH Celkem CZK		178 660,09
		Částka včetně DPH celkem CZK		1 029 422,43

Rekapitulace DPH	DPH %	Základ DPH CZK	Částka DPH CZK
DPH21	21	850 762,34	178 660,09
Celkem		850 762,34	178 660,09

Centrální podstava MŽP



8800763951

Ev. č.: **ENV/2020/113039**

Listy/přil.: Došlo: 10.12.2020 7:41

Číslo jednací:

V případě prodlení s úhradou faktury Vám bude účtován zákonný úrok z prodlení, případně dohodnutý úrok (penále) dle smluvního vztahu.

Vystavil
Dne: 09.12.2020
Tel.
E-mail

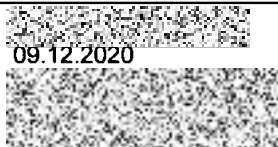

Podpis:



Org. jed.: 0409
 Náz. Org. jed.: Bárta, Kocinec
 Zakázka: 155/067K
 Název zak.: SDD Světlíkova jáma 3

IČO: 00007536
 DIČ: CZ00007536

Dodavatel: **AZ SANACE a.s.**
 Pražská 53
 400 01 ÚSTÍ NAD LABEM
 IČO: **25033514** DIČ: **CZ25033514**
 Společnost zapsána u KS v Ústí nad Labem, oddíl B, vložka 1093

Odběratel:
Palivový kombinát Ústí, s.p.
Hrbovická 2
403 39 Chlumec

Peněžní ústav: HVB Bank Czech Republic a.s.
 Číslo účtu: 1387698064/2700
 IBAN:
 BIC: BACX CZ PP
 Var. symbol: 200200

Způsob platby:
 Datum vystavení: 09.12.2020
 Datum uskut.zdan.plnění: 09.12.2020
 Datum splatnosti: 08.01.2021

stavební práce

P.č.	Text	Množství	MJ	Cena/MJ	%	DPH		Částka	
						Základ	Sazba		
1	stavební práce	1,000		850 762,34		850 762,34	21,00	0,00	850 762,34

Fakturujeme Vám provedené práce v rozsahu a za podmínek stanovených ve smlouvě č. MŽP-OG-17/19/SDD ze dne 12.3. 2019, ve znění dodatku č.1 ze dne 30.10.2019, č.j. ENV/2019/106870-, Realizace zabezpečení SDD „ Světlíková jáma 3“ (č.o2717) v k.ú.Hrob.

Příloha:

- 1) zjišťovací protokol ze dne 08.12.2020
- 2) Soupis provedených prací ze dne 08.12.2020

Rekapitulace DPH	Základ daně	Sazba daně	Daň	Částka
	850 762,34	21,00	0,00	850 762,34
Celkem DPH	850 762,34		0,00	850 762,34

Částka k úhradě **850 762,34 CZK**

Režim přenesení daňové povinnosti dle § 92e, daň odvede zákazník

Vystavil:
 Vytisknul:



Zápis o odevzdání a převzetí provedeného zabezpečení starých důlních děl (opuštěných průzkumných důlních děl) a jejich ucelených částí podle zákona č. 89/2012 Sb., občanský zákoník a č. 44/1988 Sb., o ochraně a využití nerostného bohatství (horní zákon) v platném znění.

Objednatel: Ministerstvo životního prostředí, odbor geologie Vršovická 65, 100 10 Praha	Jména: Ing. Petr Uldrych	Funkce: Vedoucí oddělení
Zhotovitel: Sdružení „Likvidace SDD-PKÚ+AZS+GIS-Oblast 1“		Na základě plné moci
Generální dozor objednatele (GDO): GEOtest, a.s.		GDO Oblasti č. 1
Subdodavatel:		

Po prohlídce místa realizace, závěrečné zprávy, technické dokumentace a zápisů ve stavebním deníku, provedli shora uvedení zástupci toto přejímací řízení o zabezpečení SDD:

Číslo oznámení a název SDD:
č. o. 2717, název díla: „Realizace zabezpečení SDD „Světlíková jáma 3“ (č. o. 2717) v k. ú. Hrob“

Místo: Hrob, ul. Duchcovská, okres Teplice Kraj: Ústecký

Projektant: AZ SANACE a. s.	Zahájení: 12. 3. 2019	Dokončení: 30. 9. 2020
--------------------------------	--------------------------	---------------------------

Smlouva – číslo ze dne: MŽP-OG-17/19/SDD ze dne 12. 3. 2019, č. j. ENV/2019/40217
CES: 150 018

Ve znění dodatku – číslo ze dne: Dodatek č. 1 ze dne 30. 10. 2019, č. j. ENV/2019/106870

Závěrečné převzetí: 30. 9. 2020

Rozpočtová hodnota zabezpečení SDD 850 762,34 Kč bez DPH a 1 029 422,43 Kč včetně DPH.
Hodnota zabezpečení SDD v rozsahu skutečně provedených prací bude fakturována konečnou fakturou podle smlouvy 850 762,34 Kč bez DPH a 1 029 422,43 Kč včetně DPH.

Prohlídkou SDD (OPDD) bylo zjištěno, že práce jsou provedeny podle plánu realizace zabezpečení SDD. Pokud se provedení v některých částech od projektu odchyluje, zjišťují strany souhlasně, že se tak stalo na základě dodatků k plánu realizace zabezpečení SDD, s vědomím a schválením odběratele v souladu se zápisy ve stavebním deníku. Práce jsou provedeny odborně ve shodě s technickými podmínkami a nemají zjevných vad, nebo nedodělků, které by bránily samy o sobě, nebo ve spojení s jinými převzetí výše uvedené závěrečné zprávy.

Soupis drobných vad a nedodělků, které budou odstraněny zhotovitelem:
Uvedení pracoviště do řádného stavu vč. předání pozemku majiteli (město Hrob), kolaudační řízení dle Rozhodnutí o schválení stavebního záměru (Magistrát města Teplice, ze dne 24. 7. 2020, č. j. MgMT/143277/2019/Za), vypracování závěrečné zprávy zhotovitele.

<p>Oboustranně dohodnuté lhůty odstranění výše uvedených vad a nedodělků: 9. 10. 2020 uvedení pracoviště do řádného stavu a předání pozemku majiteli, 9. 12. 2020 vypracování závěrečné zprávy zhotovitele, kolaudace díla dle termínu příslušného úřadu.</p>		
<p>Kompletní dokumentaci podle skutečného provedení zabezpečení SDD předá zhotovitel: 11. 12. 2020</p>		
<p>Odevzdání a převzetí zabezpečeného SDD je provedeno tímto zápisem ze dne: 30. 9. 2020</p>		
<p>Pokyny a doporučení: Nestanovují se.</p>		
<p>Vzájemné nároky obou stran budou uplatněny podle zákona č. 89/2012 Sb., občanský zákoník v platném znění a shora uvedené smlouvy.</p>		
<p>Odběratel prohlašuje, že přijímá práce spojené se zabezpečením SDD dnem 30. 9. 2020 a nemá vůči zhotoviteli jiných požadavků a nároků mimo shora uvedené.</p> <p>Doba odpovědnosti za vady se počítá podle smlouvy ode dne podepsání zápisu o převzetí zabezpečení SDD a končí dnem 30. 9. 2023</p>		
Za zhotovitele:	Za GDO:	Za odběratele:
		
Přejímací řízení zahájeno dne: 30. 9. 2020		skončeno dne: 30. 9. 2020
Přílohy: 1. Soupis provedených prací	Rozdělovník: Objednatel 2x Zhotovitel 2x GDO 1x	
<p>Seznam subdodavatelů podle § 147a, jímž zhotovitel za plnění subdodávky uhradil více než 10 % z celkové ceny veřejné zakázky:</p> <p>IČO :</p> <p>Název nebo obchodní firma uchazeče v případě právnické osoby/ jméno, příjmení uchazeče v případě fyzické osoby:</p> <p>Země sídla, místa podnikání nebo bydliště uchazeče:</p> <p>Má-li subdodavatel formu akciové společnosti, je přílohou seznamu i seznam vlastníků akcií, jejichž souhrnná jmenovitá hodnota přesahuje 10 % základního kapitálu, vyhotovený ve lhůtě 90 dnů před dnem předložení seznamu subdodavatelů.</p>		

ZJIŠŤOVACÍ PROTOKOL k fakturaci

číslo: 1

Sledované období:

březen - září

rok 2019 - 2020

Počet příloh: 1

I. IDENTIFIKAČNÍ ÚDAJE**ZHOTOVITEL:** Sdružení "Likvidace SDD-PKÚ + AZS + GIS - Oblast 1"**OBJEDNATEL:** **IČ:** **DIČ:**
MŽP ČR 00164801

AKCE	Zahájení:	Dokončení:
Realizace zabezpečení SDD „Světlíková jáma 3“ (č. o. 2717) v k. ú. Hrob	12.03.2019	30.09.2020

Místo: Hrob **Kraj:** Ústecký
Smlouva - číslo ze dne: 12.3.2019 **č.sml.objednatele:** MŽP-OG-17/19/SDD
Ve znění Dodatku č. 1 ze dne 30. 10. 2019, č. j. ENV/2019/106870

II. SOUHLASENÉ ÚDAJE

1.	Celková cena dle smlouvy (vč. DPH):			1 029 422,43
2.	Cena za provedené práce v Kč	od zahájení do konce předchozího období	ve sledovaném období	od zahájení do konce sledovaného období
	Cena bez DPH		850 762,34	850 762,34
	Cena včetně DPH		1 029 422,43	1 029 422,43
3.	K čerpání zbývá dle smlouvy (vč. DPH)			0,00

Podpsaní účastníci řízení prohlašují, že objem prací a dodávek, uvedený v tomto protokolu a specifikovaný v příloženém soupisu provedených prací, odpovídá platné projektové dokumentaci a zjištěné skutečnosti.

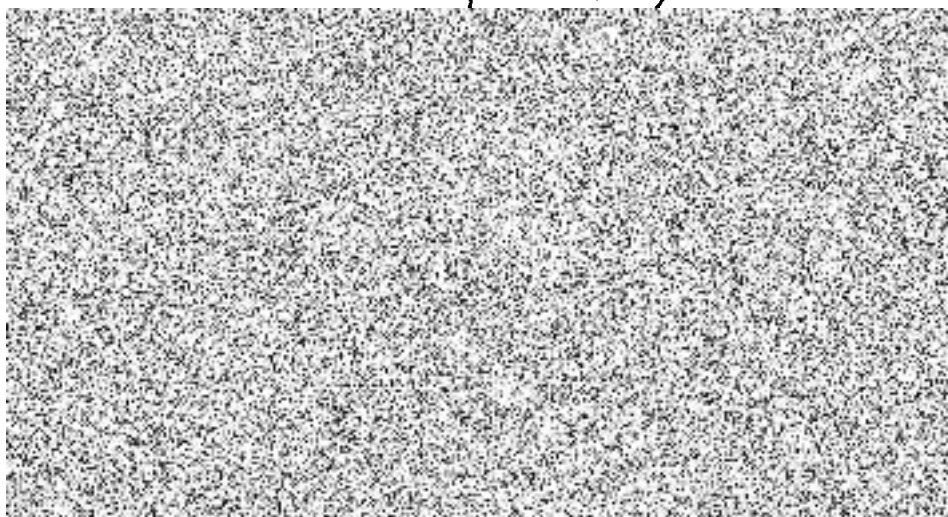
Za zhotovitele: Jméno:**Za objednatele: Jméno:****Za GDO: Jméno:**

Stavba:**SDD Světlíková jáma 3 v kú Hrob****Soupis provedených prací**

Místo: Datum: 8.12.2020
 Objednatel: Projektant:
 Zhotovitel: Zpracovatel:

Kód	Objekt	ena ceníková bez DPH [CZK]	Cena dle RS	Cena dle SPP
1) Náklady z rozpočtů		1 499 207,03	850 762,34	851 066,99
SO 01	SO 01 Ohlubňový poval	326 386,99	176 310,14	161 104,50
SO 02	SO 02 Odvodnění	527 926,93	292 179,67	274 700,66
SO 03	SO 03 Přípravné práce	250 554,00	128 222,18	161 193,57
SO 04	SO 04 Komunikace	228 848,03	130 200,49	130 249,19
SO 05	SO 05 Chodník	4 425,85	2 199,58	1 373,62
SO VRN	SO VRN	161 065,23	121 650,28	122 445,45
Celkové náklady za stavbu bez DPH		1 499 207,03	850 762,34	851 066,99
21% DPH		314 833,48	178 660,09	178 724,07
Celkové náklady za stavbu s DPH		1 814 040,51	1 029 422,43	1 029 791,06

Rozdíl ceny soupisu provedených prací vůči ceně schválené, tj. 304,65 Kč bez DPH, je Zhotovitelem vůči Objednateli poskytnuto jako sleva.



Stavba: S01 - SO 01 Ohlubbový poval

Objekt: S01 - SO 01 Ohlubbový poval

Misto: S01 Světlikova jama 3 v ku Hrob

Objednatel: Zhotovitel:

Datum: Projektant: Zpracovatel:

Náklady z rozpočtu

HSV - Práce a dodávky HSV

1 - Zemní práce

PC	TY	Kód	Popis	MJ	Množství	J.cena [CZK]	Cena celkem [CZK]
1	K	119003131	Výstražná páska pro zabezpečení výkopu	m	100,000	30,00	3 000,00
1	K	119003132	Výstražná páska pro zabezpečení výkopu odstranění	m	100,000	11,90	1 190,00
2	K	119003132	Odpádky a prokázkový nezapečené v horně	m3	17,250	146,00	2 518,50
3	K	122201101	tf, 3 objem do 100 m3	m3	17,250	146,00	2 518,50
4	K	122201109	Přilátek za lepkost u odkopávek v horně tf, 1 až 3	m3	8,625	31,70	273,41
4	K	122201101	Objem do 100 m3	m3	4,000	687,00	2 748,00
6	K	132201109	Přilátek za lepkost k houbení rfh 5 do 600	m3	2,000	195,00	390,00
7	K	151101201	Zřízení příložného pažení stěn výkopu hl do 4 m v horně tf, 3	m2	35,000	84,90	2 971,50
8	K	151101211	Odstavení příložného pažení stěn hl do 4 m	m2	35,000	27,80	973,00
11	K	162701105	Výkop/sypání z horní tf, 1 až 4	m3	21,250	258,00	5 482,50
12	K	162701109	Přilátek k vodovornému přemístění výkopu/sypání z horní tf, 1 až 4 ZKD 1000 m přes 10000 m	m3	212,500	19,80	4 207,50
14	K	171201211	Poplatek za uložení stavebního odpadu - zeminy a kaménka na skládce	t	41,438	450,00	18 646,88
14	K	175111101	Obsypání potrubí ručně sypáním bez prohození stěm, uloženu do 3 m	m3	17,250	414,00	7 141,50
16	M	58327401	kaménko vodorovný (kacík) frakce 8/16	t	34,500	860,00	29 670,00
17	K	213411111	stlou do 1:5 do 3 m	m2	16,000	18,10	289,60
18	M	69311009	geotextilie štěrku 60KN/m	m2	18,400	43,00	791,20
19	K	271562211	Podpory pod základovou konstrukci frakce 0 až 4 mm z drobného kaménka	m3	2,400	1 220,00	2 928,00
20	K	273321117	Základové desky ze žb C 25/30	m3	8,000	3 520,00	28 160,00
21	K	711911101	Provedení izolace proti zemi vzhledem k hydroizolaci stěrou vodorovně na betonu, 1 vrstva	m2	16,000	1 180,00	18 880,00
22	K	24551128	stěrka hydroizolaci dvojitou do mokra	kg	16,000	80,60	1 289,60
23	K	27354111	Bednění základových desek - zřízení	m2	8,000	913,00	7 304,00
24	K	27354211	Bednění základových desek - odstranění	m2	8,000	53,80	430,40
25	K	27361118	Výztuž základových desek z tyčí profilu 1 300	t	1,301	38 000,00	49 430,40
26	K	27361411	Výztuž základových desek ze svařovaných sítí	t	0,173	29 600,00	5 114,88
27	K	274321117	Základové pásy, prahy, věnce a ostruhy ze žb C 25/30	m3	4,000	3 520,00	14 080,00
28	K	27434111	Výztuž základových pásů, prahů, věnců a ostruh ze svařovaných sítí	t	0,048	29 600,00	1 420,80
29	K	27434211	Bednění základových pásů - zřízení	m2	28,000	913,00	25 564,00
30	K	27434211	Bednění základových pásů - odstranění	m2	28,000	53,80	1 506,40
31	K	894812331	Revizní a čistící šachta TEGRA z PP DN 600 šachtová rouha korogovaná světlé tloušky 1000 WVN	kus	1,000	2 000,00	2 000,00
32	M	28681792	konus plastový P4D 600	kus	1,000	1 750,00	1 750,00
33	M	56230603	šachty poklop z PU + rdn HDPE, 12,5t, 600 x 600 x 60 mm	kus	1,000	4 270,00	4 270,00
34	M	56230613	čistící poklopu neoprenové pro rozměr 600x600	kus	1,000	324,00	324,00
35	K	894812339	Přilátek k rouham revizní a čistící šachty z PP DN 600 za uřznutí šachtové rouhy	kus	1,000	109,00	109,00
36	M	899121103	Osazení poklopu plastových	kus	1,000	398,00	398,00
37	K	998231111	Přesun hmot na objekttech rekultivaci území ovlivněných dílní a hutnickou činností	t	42,928	1 890,00	81 133,92

998 - Přesun hmot

8 - Trubní vedení

2 - Zakládání

1 - Zemní práce

HSV - Práce a dodávky HSV

Náklady z rozpočtu

326 386,99

Množství	Jednotková cena	Cena celkem
100,000	12,57	1 257,00
80,000	12,570	1 005,60
100,000	4,99	499,00
80,000	4,990	399,20
4,990	61,170	304,24
13,280	114,54	1 514,27
287,85	1 151,40	331 170,00
81,71	163,42	13 352,00
35,57	1 244,95	44 280,00
35,000	1 244,95	43 573,25
35,000	1 244,95	43 573,25
11,65	407,75	4 741,25
21,250	2 297,13	48 814,25
21,250	2 297,13	48 814,25
212,500	1 763,75	374 718,75
41,438	450,00	18 646,88
17,250	2 992,36	51 609,50
34,500	360,34	12 431,73
159,740	159,740	25 500,00
173,470	173,470	29 970,00
360,340	360,340	12 864,14
12,570	80,000	1 005,60
4,990	80,000	399,20
61,170	72,000	4 404,24
13,280	36,000	478,08
287,850	0,000	0,00
81,710	0,000	0,00
35,570	0,000	0,00
35,000	0,000	0,00
35,000	0,000	0,00
11,650	0,000	0,00
21,250	72,000	1 530,00
21,250	72,000	1 530,00
212,500	720,000	153 000,00
41,438	450,000	18 646,88
17,250	2 992,360	51 609,50
34,500	360,340	12 431,73
159,740	159,740	25 500,00
173,470	173,470	29 970,00
360,340	360,340	12 864,14
12,570	80,000	1 005,60
4,990	80,000	399,20
61,170	72,000	4 404,24
13,280	36,000	478,08
287,850	0,000	0,00
81,710	0,000	0,00
35,570	0,000	0,00
35,000	0,000	0,00
35,000	0,000	0,00
11,650	0,000	0,00
21,250	72,000	1 530,00
21,250	72,000	1 530,00
212,500	720,000	153 000,00
41,438	450,000	18 646,88
17,250	2 992,360	51 609,50
34,500	360,340	12 431,73
159,740	159,740	25 500,00
173,470	173,470	29 970,00
360,340	360,340	12 864,14
12,570	80,000	1 005,60
4,990	80,000	399,20
61,170	72,000	4 404,24
13,280	36,000	478,08
287,850	0,000	0,00
81,710	0,000	0,00
35,570	0,000	0,00
35,000	0,000	0,00
35,000	0,000	0,00
11,650	0,000	0,00
21,250	72,000	1 530,00
21,250	72,000	1 530,00
212,500	720,000	153 000,00
41,438	450,000	18 646,88
17,250	2 992,360	51 609,50
34,500	360,340	12 431,73
159,740	159,740	25 500,00
173,470	173,470	29 970,00
360,340	360,340	12 864,14
12,570	80,000	1 005,60
4,990	80,000	399,20
61,170	72,000	4 404,24
13,280	36,000	478,08
287,850	0,000	0,00
81,710	0,000	0,00
35,570	0,000	0,00
35,000	0,000	0,00
35,000	0,000	0,00
11,650	0,000	0,00
21,250	72,000	1 530,00
21,250	72,000	1 530,00
212,500	720,000	153 000,00
41,438	450,000	18 646,88
17,250	2 992,360	51 609,50
34,500	360,340	12 431,73
159,740	159,740	25 500,00
173,470	173,470	29 970,00
360,340	360,340	12 864,14
12,570	80,000	1 005,60
4,990	80,000	399,20
61,170	72,000	4 404,24
13,280	36,000	478,08
287,850	0,000	0,00
81,710	0,000	0,00
35,570	0,000	0,00
35,000	0,000	0,00
35,000	0,000	0,00
11,650	0,000	0,00
21,250	72,000	1 530,00
21,250	72,000	1 530,00
212,500	720,000	153 000,00
41,438	450,000	18 646,88
17,250	2 992,360	51 609,50
34,500	360,340	12 431,73
159,740	159,740	25 500,00
173,470	173,470	29 970,00
360,340	360,340	12 864,14
12,570	80,000	1 005,60
4,990	80,000	399,20
61,170	72,000	4 404,24
13,280	36,000	478,08
287,850	0,000	0,00
81,710	0,000	0,00
35,570	0,000	0,00
35,000	0,000	0,00
35,000	0,000	0,00
11,650	0,000	0,00
21,250	72,000	1 530,00
21,250	72,000	1 530,00
212,500	720,000	153 000,00
41,438	450,000	18 646,88
17,250	2 992,360	51 609,50
34,500	360,340	12 431,73
159,740	159,740	25 500,00
173,470	173,470	29 970,00
360,340	360,340	12 864,14
12,570	80,000	1 005,60
4,990	80,000	399,20
61,170	72,000	4 404,24
13,280	36,000	478,08
287,850	0,000	0,00
81,710	0,000	0,00
35,570	0,000	0,00
35,000	0,000	0,00
35,000	0,000	0,00
11,650	0,000	0,00
21,250	72,000	1 530,00
21,250	72,000	1 530,00
212,500	720,000	153 000,00
41,438	450,000	18 646,88
17,250	2 992,360	51 609,50
34,500	360,340	12 431,73
159,740	159,740	25 500,00
173,470	173,470	29 970,00
360,340	360,340	12 864,14
12,570	80,000	1 005,60
4,990	80,000	399,20
61,170	72,000	4 404,24
13,280	36,000	478,08
287,850	0,000	0,00
81,710	0,000	0,00
35,570	0,000	0,00
35,000	0,000	0,00
35,000	0,000	0,00
11,650	0,000	0,00
21,250	72,000	1 530,00
21,250	72,000	1 530,00
212,500	720,000	153 000,00
41,438	450,000	18 646,88
17,250	2 992,360	51 609,50
34,500	360,340	12 431,73
159,740	159,740	25 500,00
173,470	173,470	29 970,00
360,340	360,340	12 864,14
12,570	80,000	1 005,6

Stavba: SDD Světlikova jáma 3 v kú Hrob

Objekt: SO 02 - SO 02 Odvodnění

Místo:

Objednatel:

Zhotovitel:

Datum:

Projektant:

Zpracovatel:

ROZPOČET

SPP

PČ	Typ	Kód	Popis	MJ	Množství	J.cena [CZK]	Cena celkem [CZK]
----	-----	-----	-------	----	----------	--------------	-------------------

Náklady z rozpočtu 527 926,93

HSV - Práce a dodávky HSV

1 - Zemní práce

1	K	132201201	Hloubení rýh š do 2000 mm v hornině tř. 3 objemu do 100 m ³	m ³	56,295	437,00	24 600,92
2	K	132201209	Příplatek za lepkovit k hloubení rýh š do 2000 mm v hornině tř. 3	m ³	28,148	28,40	799,39
3	K	120001101	Příplatek za zřízení odkopávký nebo prokopávký v blízkosti inženýrských sítí	m ³	18,765	398,00	7 468,47
4	K	151101101	Zřízení příložného pažení a rozepření stěn rýh hl do 2 m	m ²	107,100	108,00	11 566,80
5	K	151101111	Odstranění příložného pažení a rozepření stěn rýh hl do 2 m	m ²	107,100	63,20	6 748,72
6	K	162201102	Vodorovné přemístění do 50 m výkopku/sypání z horniny tř. 1 až 4	m ³	66,570	39,00	2 596,23
7	K	162701105	Vodorovné přemístění do 10000 m výkopku/sypání z horniny tř. 1 až 4	m ³	23,010	258,00	5 936,58
8	K	162701109	Příplatek k vodorovnému přemístění výkopku/sypání z horniny tř. 1 až 4 ZKD 1000	m ³	230,100	19,80	4 555,98
9	K	167101101	Nakládání výkopku z hornin tř. 1 až 4 do 100 m ³	m ³	33,285	195,00	6 490,58
11	K	171301215	Příplatek za úložení světlého odpadu zeminy a kamenev na skládce	t	44,870	450,00	20 191,28
12	K	174101101	Zásyp jam, šacht rýh nebo kolem objektů sypáním se zhutněním	m ³	33,285	96,90	3 225,32
13	K	175111101	Obypání potrubí ručně sypáním bez protažení sítím, uloženo do 3 m	m ³	17,700	414,00	7 327,80
14	M	58337401	kamenného vodárenský (kočiček) frakce 8/16	t	35,400	860,00	30 444,00
15	K	181301102	Rozprostření omítky tl vrstvy do 150 mm pl do 500 m ² v rovině nebo ve svahu do 1:5	m ²	48,450	46,90	2 272,31
16	M	10364101	zemina pro terénní úpravy - ornice	t	13,445	536,00	7 206,45
17	K	181411121	Zalození lučnicku trávníku výševem plochy do 1000 m ² v rovině a ve svahu do 1:5	m ²	48,500	5,82	282,27
18	M	00572100	otava Jetelestráva Intenzivní víceletá	kg	0,728	103,00	74,98

3 - Svislé a kompletní konstrukce

19	K	35E215114	Bourání šachty, ze zdva cihelného a kamenného	m ³	1,000	1 340,00	1 340,00
----	---	-----------	---	----------------	-------	----------	----------

4 - Vodorovné konstrukce

20	K	451573111	Lože pod potrubí otevřený výkop ze šterklopu	m ³	5,310	891,00	4 731,21
----	---	-----------	--	----------------	-------	--------	----------

8 - Trubní vedení

21	K	83398	Nápojní potrubí DN 500 ns DN 150	kus	1,000	1 440,00	1 440,00
22	K	866351012	Montáž potrubí ocelového DN 200 vnějšího průměru do D 315 mm	m	6,800	781,00	5 310,80
23	K	230023110	Montáž trubní díly přírubač (tř.11-13 do 10 kg D 219 mm	ks	3,000	2 340,00	7 020,00
24	M	5229138	okružní potrubí - rýha a m 30, 40 mm	m	33,985	45 000,00	1 529 385,00
25	M	537319	potrubí PE100 DN 200	m	1,800	3 230,00	5 814,00
26	K	871324301	Montáž kanalizačního potrubí z PE SDR17 otevřený výkop sklon do 20 % svařovaných na potrubí kanalizační tlakové PE100 SDR 17 se signalizační vrstvou 160x9,5mmdl 12 m	m	59,000	106,00	6 254,00
27	M	28613448	okružní potrubí - rýha a m 30, 40 mm	m	64,900	532,00	34 526,80
28	M	5229138	okružní potrubí - rýha a m 30, 40 mm	m	1,000	4 850,00	4 850,00
29	K	HE32212	Instalátér odborný - Elektrosváření do 315 ve výkopu	hod	4,000	395,00	1 580,00
30	M	28614929	elektrospojka 315	kus	1,000	2 910,00	2 910,00
31	K	HE32212	Instalátér odborný Elektrosváření do 160 ve výkopu	hod	15,000	395,00	5 925,00
32	M	28614923	elektrospojka 160	kus	6,000	606,00	3 636,00
33	M	28614923	elektrospojka 160	kus	1,000	2 895,00	2 895,00
34	M	28651739	lemový nábrusček, oc.příruba 160	kus	3,000	605,00	1 815,00
35	M	28614923	elektrospojka 160	kus	2,000	3 250,00	6 500,00
36	M	55251259	potrubí koleno 90° příruba/brádo PN 10-16, DN 160/ příruba DN80	kus	1,000	3 780,00	3 780,00
37	M	877325210	potrubí koleno 90° příruba/brádo PN 10-16, DN 160/ příruba DN80	kus	1,000	833,00	833,00
38	K	877325210	Montáž elektrokalen 45° na kanalizačním potrubí z PE trub d 160	kus	6,000	340,00	2 040,00
39	M	28614905	obložek 45° SDR 11 PE 100 PN 16 D do 250mm	kus	4,000	13 300,00	53 200,00

Množství	Jednotková cena	Celková cena
41 986,11 EUR	41 986,11 EUR	274 700,66

Množství	Jednotková cena	Celková cena
41 986,11 EUR	41 986,11 EUR	292 179,67

56,295	183,10	10 307,61
28,148	11,90	334,96
18,765	166,76	3 129,25
107,100	45,25	4 846,28
107,100	26,48	2 836,01
66,570	16,34	1 087,75
23,010	108,10	2 487,38
230,100	8,30	1 909,83
33,285	81,71	2 719,72
40,440	140,00	5 661,60
33,285	40,60	1 351,37
17,700	173,47	3 070,42
31,680	360,34	11 415,57
48,450	19,65	952,04
13,445	224,58	3 019,45
48,500	2,44	118,34
0,728	43,16	31,42

0,400	561,46	224,58
-------	--------	--------

5,310	373,33	1 982,38
-------	--------	----------

1,000	1 440,00	1 440,00
6,800	327,24	2 225,23
3,000	980,46	2 941,38
5,000	8 000,00	40 000,00
1,800	3 500,00	6 300,00
59,000	44,41	2 620,19
64,900	222,91	14 466,86
1,000	4 850,00	4 850,00
4,000	165,51	662,04
1,000	1 219,29	1 219,29
15,000	165,51	2 482,65
6,000	253,91	1 523,46
1,000	2 895,00	2 895,00
3,000	253,50	760,50
1,000	3 250,00	3 250,00
1,000	1 583,82	1 583,82
1,000	833,00	833,00
6,000	142,46	854,76
4,000	5 572,70	22 290,80

PČ	Typ	Kód	Popis	MJ	Množství	J.cena [CZK]	Cena celkem [CZK]	Množství	Cena jednotková 41 ev. IIRS	Cena celkem s použitím kritéria 41 ev. IIRS	Množství	Cena jednotková 41 ev. IIRS	Cena celkem s použitím kritéria 41 ev. IIRS
40	M	28614825	Koleno 90° PE100 SDR11 do DN 315	kus	1,000	10 500,00	10 500,00	1,000	4 399,50	4 399,50	1,000	4 399,50	4 399,50
41	K	87737208	Montáž kolein na kanalizačním potrubí DN 300	kus	1,000	444,00	444,00	1,000	444,00	444,00	1,000	444,00	444,00
42	M	28614825	Koleno 90° PE100 SDR11 do DN 315	kus	1,000	10 500,00	10 500,00	1,000	4 399,50	4 399,50	1,000	4 399,50	4 399,50
43	K	891267211	Montáž hydrantů nadzemních DN 100	kus	1,000	653,00	653,00	1,000	273,61	273,61	1,000	273,61	273,61
44	M	42273687	Hydrant nadzemní DN 100 tvrdá litina dvojitý uzavěr s koulí v krytí 1500mm	kus	1,000	41 700,00	41 700,00	1,000	17 472,30	17 472,30	1,000	17 472,30	17 472,30
45	K	891311222	Montáž vodovodních soupatků nebo klapek v šachtách DN 150	kus	1,000	1 100,00	1 100,00	1,000	460,90	460,90	1,000	460,90	460,90
46	M	891311222	Montáž vodovodních soupatků nebo klapek v šachtách DN 150	kus	1,000	1 100,00	1 100,00	1,000	460,90	460,90	1,000	460,90	460,90
47	K	891312122	Montáž kanalizačních soupatků otevřený výkop DN 150	kus	2,000	1 250,00	2 500,00	2,000	523,75	1 047,50	2,000	523,75	1 047,50
48	M	42221456	Soupatko odpadní voda, litina GGG 50, krátká stavební délka, PN10/16 DN 150 x 210 mm	kus	2,000	10 400,00	20 800,00	2,000	4 357,60	8 715,20	2,000	4 357,60	8 715,20
49	K	894102111	Stěny šachet z KB bloků	m3	1,000	18 300,00	18 300,00	1,000	7 667,70	7 667,70	0,400	7 667,70	3 067,08
50	K	894411311	Ouzení železobetonových dílců pro šachty kruží rovných	kus	2,000	640,00	1 280,00	2,000	268,16	536,32	9,000	268,16	2 413,44
51	M	59225460	skruž betonová studňová kruhová D80x50x9 cm	kus	2,000	703,00	1 406,00	2,000	294,56	589,12	0,000	294,56	0,00
52	K	899104112	skruž betonová DN 1000x500, 100x50x12cm včetně rámu pro třídu zařazení D400, E600	kus	1,000	947,00	947,00	1,000	396,79	396,79	0,000	396,79	0,00
53	M	28661935	poklop šachtový litinový dno DN 600 pro třídu zařazení D400	kus	1,000	6 070,00	6 070,00	1,000	2 543,33	2 543,33	0,000	2 543,33	0,00
54	K	997013501	Očroz tutů a výbouraných hmot na skládku nebo mezikládku do 1 km se složením	t	2,200	213,00	468,60	2,200	89,25	196,35	2,200	89,25	196,35
55	K	997013509	Příplatek k odvozu sutí a výbouraných hmot na skládku ZKD 1 km přes 1 km	t	41,800	9,27	387,49	41,800	3,88	162,18	41,800	3,88	162,18
56	K	997013821	Příplatek za uložení na skládce (slabozemní, starozemní) odpadu směšného kůd odpadu 179	t	2,200	550,00	1 210,00	2,200	350,00	770,00	2,200	140,00	308,00
57	K	998276101	Přesun hmot pro trubiň vedení z trub z plastických hmot otevřený výkop	t	50,487	850,00	42 913,95	50,487	356,15	17 980,95	50,487	356,15	17 980,95
58	K	230120R	Průchodka pro potrubí, cem.zalivka, betonový pátek	kus	1,000	350,00	350,00	1,000	350,00	350,00	1,000	350,00	350,00

997 - Přesun sítě

54	K	997013501	Očroz tutů a výbouraných hmot na skládku nebo mezikládku do 1 km se složením	t	2,200	213,00	468,60	2,200	89,25	196,35	2,200	89,25	196,35
55	K	997013509	Příplatek k odvozu sutí a výbouraných hmot na skládku ZKD 1 km přes 1 km	t	41,800	9,27	387,49	41,800	3,88	162,18	41,800	3,88	162,18
56	K	997013821	Příplatek za uložení na skládce (slabozemní, starozemní) odpadu směšného kůd odpadu 179	t	2,200	550,00	1 210,00	2,200	350,00	770,00	2,200	140,00	308,00

998 - Přesun hmot

57	K	998276101	Přesun hmot pro trubiň vedení z trub z plastických hmot otevřený výkop	t	50,487	850,00	42 913,95	50,487	356,15	17 980,95	50,487	356,15	17 980,95
----	---	-----------	--	---	--------	--------	-----------	--------	--------	-----------	--------	--------	-----------

M - Práce a dodávky M

58	K	230120R	Průchodka pro potrubí, cem.zalivka, betonový pátek	kus	1,000	350,00	350,00	1,000	350,00	350,00	1,000	350,00	350,00
----	---	---------	--	-----	-------	--------	--------	-------	--------	--------	-------	--------	--------

ROZPOČET

Stavba: SDD Světliková jáma 3 v kú Hrob
Objekt: SO 03 - SO 03 Přípravné práce
 Místo:
 Objednatel:
 Zhotovitel:

Datum:
 Projektant:
 Zpracovatel:

SPP

							Smluvní ceny a množství			Soupis provedených prací				
PČ	Typ	Kód	Popis	MJ	Množství	J.cena [CZK]	Cena celkem [CZK]	Množství	Cena jednotková 41.9% URS	Cena celkem s použitím kritéria 41.9% URS	Množství	Cena jednotková 41.9% URS	Cena celkem s použitím kritéria 41.9% URS	
Náklady z rozpočtu							250 554,00			128 222,18			161 193,57	
HSV - Práce a dodávky HSV														
1 - Zemní práce														
1	K	112151012	Volné kácení stromů s rozřezáním a odvětvěním	kus	4,000	304,00	1 216,00	4,000	127,38	509,52	4,000	127,38	509,52	
2	K	115101202	Čerpání vody na dopravní výšku do 10 m	hod	720,000	120,00	86 400,00	720,000	50,28	36 201,60	504,000	50,28	25 341,12	
3	K	115101302	Pohotovost čerpací soupravy pro dopravní	den	30,000	62,30	1 869,00	30,000	26,10	783,00	21,000	26,10	548,10	
4	K	HZ51292	stavební dělník	hod	20,000	265,00	5 300,00	20,000	111,04	2 220,80	18,000	111,04	1 998,72	
5	K	HZ53111	montér potrubí	hod	3,000	434,00	1 302,00	3,000	181,85	545,55	3,000	181,85	545,55	
6	K	27233115	hadice pro průmyslovou vodu přetlak 0,63 MPa D 25/34 mm	m	120,000	88,00	10 560,00	120,000	36,87	4 424,40	120,000	36,87	4 424,40	
7	K	131201101	Hloubení jam nezapažených v hornině tř. 3	m3	144,000	279,00	40 176,00	144,000	116,90	16 833,60	252,000	116,90	29 458,80	
8	K	131201109	Příplatek za lepivost u hloubení jam v hornině	m3	72,000	23,00	1 656,00	72,000	9,64	694,08	126,000	9,64	1 214,64	
9	K	162201102	Vodorovné přemístění do 50 m	m3	288,000	39,00	11 232,00	288,000	16,34	4 705,92	504,000	16,34	8 235,36	
10	K	167101101	Nakládání výkopku z hornin tř. 1 až 4 do 100	m3	144,000	195,00	28 080,00	144,000	81,71	11 766,24	324,000	81,71	26 474,04	
11	K	174101101	Zásyp jam, šachet ryh nebo kolem objektů	m3	144,000	96,90	13 953,60	144,000	40,60	5 846,40	252,000	40,60	10 231,20	
n01	K	58344003	kamenivo drcené hrubé frakce 63/125	t	0,000	405,00	0,00	0,000	169,70	0,00	194,920	169,70	33 077,92	
2 - Zakládání														
12	K	242811163	Zapuštění zárubnice z trub ocelových se spoji	m	5,000	1 370,00	6 850,00	5,000	574,03	2 870,15	5,000	574,03	2 870,15	
9 - Ostatní konstrukce a práce, bourání														
14	K	966003810	Rozebrání oplocení s příčnicí a dřevěnými	m	15,000	81,80	1 227,00	15,000	34,27	514,05	15,000	34,27	514,05	
15 998 - Přesun hmot														
13	K	998006011	Přesun hmot pro vrty samostatné	t	1,033	709,00	732,40	1,033	297,07	306,87	0,000	297,07	0,00	

ROZPOČET

SPP

Stavba: SDD Světlíkova Jarma 3 v kú Hrob

Objekt: **SO 05 Chodník**

Místo:

Objednatel:

Zhotovitel:

Datum:

Projektant:

Zpracovatel:

PČ	Ty P	Kód	Popis	MJ	Množství	J.cena [CZK]	Cena celkem [CZK]
----	------	-----	-------	----	----------	--------------	-------------------

Náklady z rozpočtu 4 425,85

HSV - Práce a dodávky HSV

1 - Zemní práce

1	K	113104023	Rozbírání dílažeb při překopech komunikací pro pěší ze zámkové dílažby ručně	m2	2,250	120,00	270,00
2	K	113107021	Odstavení pokličky z kamenná druzného tl 100 mm při překopecch ručně	m2	2,250	316,00	711,00
3	K	113108441	Rozrytí kryty z kamenná bez zhuštění bez živčného pojiva	m2	2,250	26,90	60,53
4	K	113202111	Vytváření obrub krajních obrubních stojáčích	m	1,500	58,30	87,45

5 - Komunikace pozemní

5	K	566901131	Vypravení pokličky po překopecch lng síti plochy do 15 m2 šárhodčí tl. 100 mm	m2	2,250	135,00	303,75
6	K	566901132	Vypravení pokličky po překopecch lng síti plochy do 15 m2 šárhodčí tl. 150 mm	m2	2,250	193,00	434,25
7	K	594211110	Kladení zámkové dílažby komunikací pro pěší tl 40 mm skupiny A, pl. do 50 m2	m2	2,250	323,00	726,75

9 - Ostatní konstrukce a práce, bourání

8	K	914231113	Oszení chodníkového obrubníku betonového ležáčeho s boční opěrou do lože z betonu prostého	m	1,500	264,00	396,00
9	K	979051121	Očštění zámkových dílažek se spárováním z kamenná těženého při překopecch nižších síťích	m2	2,250	96,10	216,23

997 - Přesun sutě

10	K	99721551	Vodorovná doprava sutí ze výpých materiálů do 1 km	t	1,320	43,20	57,02
11	K	99721559	Přístáek ZKD 1 km u vodorovné dopravy sutí ze výpých materiálů	t	1,320	9,93	13,11
12	K	17320321	Přepážek ze uložení na sílažce (základovny) zemní a kamenná klad odpadů 170/504	t	1,320	450,00	594,00

998 - Přesun hmot

13	K	998229112	Přesun hmot ruční pro pozemní komunikace s krytem dlážděným na vzdálenost do 50 m	t	1,498	371,00	555,76
----	---	-----------	---	---	-------	--------	--------

Množství	Cena jednotková 41,9% URŠ	Cena celkem s použitím kritéria 41,9% URŠ
----------	---------------------------	---

1 373,62

Množství	Cena jednotková 41,9% URŠ	Cena celkem s použitím kritéria 41,9% URŠ
----------	---------------------------	---

2 199,58

2,250	50,28	113,13
2,250	132,40	297,90
2,250	11,27	25,36
0,000	24,43	0,00

2,250	56,57	127,28
2,250	80,87	181,96
2,250	135,34	304,52

0,000	110,62	0,00
2,250	40,27	90,61

0,000	18,10	0,00
0,000	4,16	0,00
0,000	450,00	0,00

1,498	155,45	232,86
-------	--------	--------

Stavba: SDD Světláková jáma 3 v kú Hrob

Objekt: VRN

Místo:

Objednatel:

Zhotovitel:

Datum:

Projektant:

Zpracovatel:

PČ	Typ	Kód	Popis	MJ	Množství	J.cena [CZK]	Cena celkem [CZK]
----	-----	-----	-------	----	----------	--------------	-------------------

Náklady z rozpočtu

161 065,23

HSV - Práce a dodávky HSV

8 - Trubní vedení

1	K	899713111	Orientační tabulky na sloupě	kus	1,000	500,00	500,00
---	---	-----------	------------------------------	-----	-------	--------	--------

PSV - Práce a dodávky PSV

767 - Konstrukce zámečnické

2	K	767995111	Montáž atypických zámečnických konstrukcí (hmotnosti do 5 kg)	kg	1,000	123,00	123,00
3	M	73334510	tabulka bezpečnostní	kus	2,000	22,00	44,00

HZS - Hodinové zúčtovací sazby

4	K	HZS-0222	Hodinová zúčtovací sazba geodet. specialista	hod	30,000	585,00	16 950,00
---	---	----------	--	-----	--------	--------	-----------

VRN - Vedejší rozpočtové náklady

VRN1 - Průzkumné, geodetické a projektové práce

5	K	011103000	Expeditura objektu	kp	2,000	10 000,00	20 000,00
6	K	01324201	Správní poplatky - 1 SP a DŘ	kp	1,000	8 000,00	8 000,00
7	K	013254001	Závěrečná zpráva	%	2,39%	1 664 212,35	34 964,48

VRN2 - Příprava staveniště

8	K	030001000	DŘ	kp	1,000	35 000,00	35 000,00
---	---	-----------	----	----	-------	-----------	-----------

VRN3 - Zařízení staveniště

9	K	030001000	Zařízení staveniště	%	2,5%	1 338 141,80	33 453,95
10	K	031203000	Úprava terénu po zrušení zařízení staveniště	kp	1,000	8 000,00	8 000,00

VRN7 - Provozní vltvy

12	K	075603000	Výjezdní IS	kp	1,000	4 000,00	4 000,00
----	---	-----------	-------------	----	-------	----------	----------

ROZPOČET

SPP

Množství	Jednotkové 41 004,1182	Cena 41 004,1182	Cena celkem s použitím kritéria 41 004,1182
----------	---------------------------	---------------------	---

122 445,45

Množství	Jednotkové 41 004,1182	Cena 41 004,1182	Cena celkem s použitím kritéria 41 004,1182
----------	---------------------------	---------------------	---

121 650,28

1,000	500,00	500,00	500,00
-------	--------	--------	--------

1,000	51,54	51,54	51,54
2,000	9,22	18,44	18,44

30,000	236,74	7 102,20	7 102,20
--------	--------	----------	----------

2,000	10 000,00	20 000,00	20 000,00
1,000	8 000,00	8 000,00	8 000,00
2,50%	830 012,64	20 750,36	20 757,73

1,000	35 000,00	35 000,00	35 000,00
-------	-----------	-----------	-----------

2,50%	729 112,06	18 227,80	18 219,54
1,000	8 000,00	8 000,00	8 000,00

1,000	4 000,00	4 000,00	4 000,00
-------	----------	----------	----------