

**Dodatek č. 10**

k Nájemní smlouvě

číslo smlouvy pronajímatele: 001384_2012

číslo smlouvy nájemce 9941026882-0005/2015

Smluvní strany:**ČEZ, a. s.**

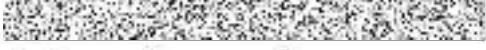
Se sídlem: Praha 4, Duhová 2/1444, PSČ 140 53
 Zapsán v obchodním rejstříku vedeném Městským soudem v Praze, pod sp. zn. B 1581
 IČ: 45274649
 DIČ: CZ45274649
 Bankovní spojení: 
 Číslo účtu: 
 Zastoupen na základě plné moci zmocněncem:



ČEZ Korporátní služby, s.r.o.

Se sídlem: 28. října 3123/152, Moravská Ostrava, 702 00 Ostrava
 Zapsána v obchodním rejstříku vedeném Krajským soudem v Ostravě, pod sp. zn. C 55500
 IČ: 26206803
 DIČ: CZ26206803
 Zastoupena: 

(dále jen „pronajímatel“ na straně jedné)

a

Česká pošta, s.p.

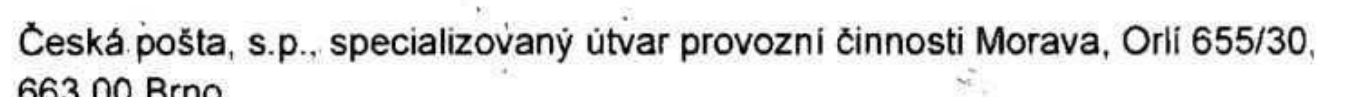
Se sídlem: Praha 1, Politických vězňů 909/4, PSČ 225 99
 Zapsaná v obchodním rejstříku vedeném Městským soudem v Praze, pod sp. zn. A 7565
 IČ: 47114983
 DIČ: CZ47114983
 Bankovní spojení: 
 Číslo účtu: 
 Zastoupena: 

Kontaktní adresa: Česká pošta, s.p., specializovaný útvar provozní činnosti Morava, Orlí 655/30,
 663 00 Brno

Adresa pro zasilání
 daňových dokladů: Česká pošta s.p., skenovací centrum, Poštovní 1368/20, 701 06 Ostrava 1

E-mail pro příjem
 elektronických faktur: 

(dále jen „nájemce“ na straně druhé)

dále pronajímatel a nájemce společně jen „smluvní strany“, a každý z nich samostatně jen „smluvní strana“

uzavřely tento**dodatek č. 10 k Nájemní smlouvě č. 001384_2012:**

I. Úvodní ustanovení

1. Smluvní strany uzavřely dne 18. 3. 2015 Nájemní smlouvu č. smlouvy pronajímatele 001384_2012, číslo smlouvy nájemce 9941026882-0005/2015, ve znění dodatku č. 1 uzavřeného dne 27. 5. 2015, dodatku č. 2 uzavřeného dne 28. 12. 2015, dodatku č. 3 uzavřeného dne 15. 12. 2016, dodatku č. 4 uzavřeného dne 20. 12. 2017, dodatku č. 5 uzavřeného dne 27. 11. 2018, dodatku č. 6 uzavřeného dne 30. 4. 2019, dodatku č. 7 uzavřeného dne 11. 12. 2019, dodatku č. 8 uzavřeného dne 29. 4. 2020 a dodatku č. č. 9 uzavřeného dne 9. 6. 2020 (dále jen „Smlouva“).
2. Smluvní strany se dohodly na změně shora uvedené smlouvy, a to tak, jak jsou tyto změny blíže specifikovány v čl. II tohoto dodatku č. 10.

II. Předmět dodatku

1. Smluvní strany si ujednaly tímto dodatkem, že se ustanovení čl. III – předmět a účel nájmu, odst. 1.3.1 Smlouvy nahrazuje tímto novým zněním:

1.3.1. Cena za dodávku elektrické energie

Za dodávku elektrické energie se stanovuje měsíční paušální cena ve výši **521,88 Kč bez DPH** o této specifikaci:

El. energie/ Druh sazby	Sazba	Spotřeba el. energie za měsíc	Cena za spotřebu el. energie za měsíc	Pevná cena za odběrné místo za měsíc
	Kč bez DPH/1kWh	kWh	Kč bez DPH	Kč bez DPH
STANDARD – E	2,677	165,44	442,88	79,00
Měsíční paušální cena za spotřebu el. energie			442,88	Kč/bez DPH
Pevná cena za odběrné místo za měsíc			79,00	Kč/bez DPH
Celková měsíční paušální cena za dodávku el. energie			521,88	Kč/bez DPH

Výpočetní vzorec:

- sazba v Kč za 1 kWh x spotřeba el. energie v kWh za měsíc = měsíční paušální cena za spotřebu el. energie v Kč bez DPH včetně daně z elektřiny.

2. Ostatní ustanovení smlouvy, Příloha č. 1 - Grafické znázornění umístění pronajatých prostor, specifikace movitých věcí, Příloha A – Vyhlášení ochranného opatření shromáždění a ukrytí na JE Dukovany a Příloha B – Záznam o provedeném školení a ověření znalostí se tímto dodatkem nemění.

III. Závěrečná ustanovení

1. Tento dodatek je uzavřen dnem jeho podpisu oběma smluvními stranami a účinnosti nabývá dne **1. 1. 2021** nebo v den, kdy bude uveřejněn v registru smluv, a to podle toho, který den nastane později. Smluvní strany berou na vědomí, že tento dodatek bude uveřejněn v registru smluv podle zákona č. 340/2015 Sb., o zvláštních podmínkách účinnosti některých smluv, uveřejňování těchto smluv a o registru smluv (zákon o registru smluv), ve znění pozdějších předpisů. Pro účely uveřejnění v registru smluv smluvní strany navzájem prohlašují, že dodatek neobsahuje žádné obchodní tajemství. Smluvní strany se zavazují, že před uzavřením dodatku si vzájemně písemně odsouhlasí rozsah anonymizace dodatku v souladu se zákonem o registru smluv. Pronajímatel

zašle tento dodatek správci registru smluv k uveřejnění prostřednictvím registru smluv bez zbytečného odkladu, nejpozději však do 30 dnů od uzavření dodatku.

2. Pro případ, že tento dodatek není uzavírán za přítomnosti obou smluvních stran, platí, že dodatek nebude uzavřen, pokud ho nájemce podepíše s jakoukoliv změnou či odchylkou, byť nepodstatnou, nebo dodatkem, ledaže pronajímatel takovou změnu či dodatek nebo odchylku následně písemně schválí. To platí i v případě připojení obchodních podmínek nájemce, které budou jakýmkoliv způsobem odporovat textu tohoto dodatku.
3. Tento dodatek je sepsán ve čtyřech stejnopisech s platností originálu s tím, že každý účastník obdrží dva stejnopisy.

Za pronajímatele:

V Ostravě dne 1. 12. 2020

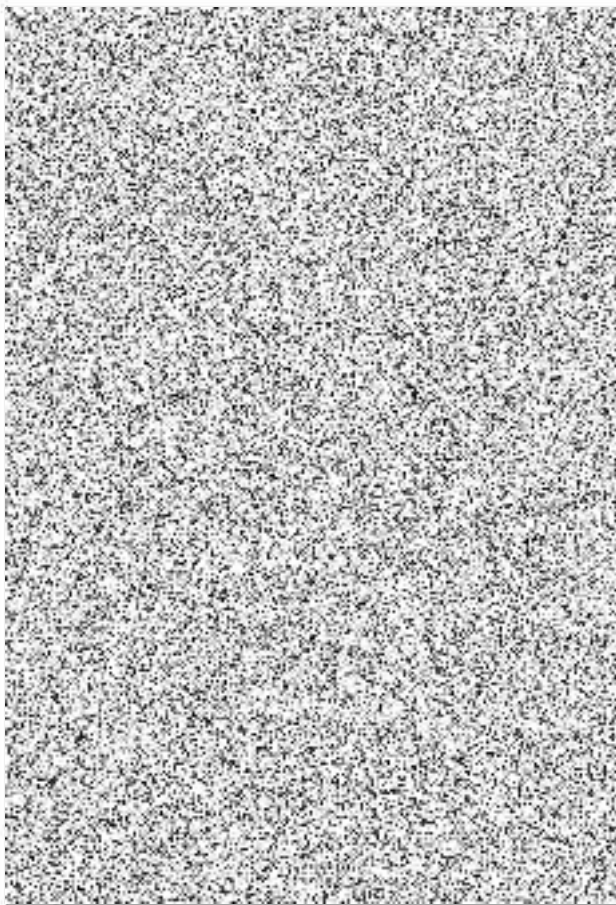

Za nájemce:

07 -12- 2020

V Praze dne

