

Prováděcí smlouva

o poskytnutí plnění dle Rámcové dohody č.j. PPR-16698-69/ČJ-2019-990640

Číslo smlouvy objednatele: KRPE-89278/ČJ-2020-1700VZ
Číslo smlouvy dodavatele: SMLPO-2020-991-000385

Název akce: „Dodávka software ASSET“

Smluvní strany:

Česká republika – Krajské ředitelství policie Pardubického kraje

Sídlo: Na Spravedlnosti 2516, 530 48 Pardubice
IČ: 72050250
DIČ: CZ72050250
Zastoupená: Renatou Kaňkovou, náměstkem ředitele krajského ředitelství pro ekonomiku
Bankovní spojení: Česká národní banka, 11234881/0710
Korespondenční adresa: Na Spravedlnosti 2516, 530 48 Pardubice
Kontaktní osoba: 

(dále jen „Objednatel“)

a

Trade FIDES, a.s.

Sídlo: Dornych 57, 617 00 Brno
IČO: 61974731
DIČ: CZ61974731
Zastoupená: 
sp. zn. OR KS v Brně oddíl B, vložka 2988
Bankovní spojení: KB Brno-město, č.ú. 6987310257/0100
Korespondenční adresa: Dornych 57, 617 00 Brno

(dále jen „Dodavatel“)

(společně dále také jen „Smluvní strany“, nebo jednotlivě „Smluvní strana“)

uzavřely tuto Prováděcí smlouvu (dále jen „Prováděcí smlouva“) k Rámcové dohodě č.j. PPR-16698-69/ČJ-2019-990640 ze dne 7.8.2020 (dále jen „Rámcová dohoda“) v souladu s ustanoveními zákona č. 89/2012 Sb., občanský zákoník, (dále jen „občanský zákoník“) a zákona č. 134/2016 Sb., o zadávání veřejných zakázek (dále jen „ZZVZ“) k veřejné zakázce s názvem „Rámcová dohoda – Integrované bezpečnostní systémy“ č.j. PPR-16698-69/ČJ-2019-990640.

1. PŘEDMĚT SMLOUVY

- 1.1. Předmětem této Prováděcí smlouvy je závazek Dodavatele poskytnout Objednateli plnění v souladu se specifikací uvedenou v Příloze č. I této Prováděcí smlouvy (dále též jen „Plnění“).
- 1.2. Objednatel se zavazuje řádně dodané Plnění převzít a zaplatit za něj dohodnutou cenu, a to způsobem definovaným v této Prováděcí smlouvě a v Rámcové smlouvě.

2. CENA

2.1. Celková cena za Plnění dle této Prováděcí smlouvy činí:

Celková cena bez DPH	50 000,00 Kč
DPH	10 500,00 Kč
Celková cena vč. DPH	60 500,00 Kč

Cena za jednotlivé položky Plnění je uvedena v Příloze č. 1 této Prováděcí smlouvy.

3. TERMÍN PLNĚNÍ A MÍSTO PLNĚNÍ

- 3.1. Dodavatel je povinen dodat předmět plnění do 30 dnů od účinnosti této Prováděcí smlouvy, pokud v Příloze č. 1 není stanoveno jinak.
- 3.2. Místem plnění je Krajské ředitelství Pardubického kraje, Na Spravedlnosti 2516, 530 48 Pardubice.
- 3.3. Adresa Objednatele pro doručení daňového dokladu je: Krajské ředitelství Pardubického kraje, Na Spravedlnosti 2516, 530 48 Pardubice.

4. KOMUNIKACE SMLUVNÍCH STRAN, OPŘÁVNĚNÉ OSOBY

- 4.1. Veškerá komunikace mezi Smluvními stranami bude probíhat prostřednictvím oprávněných osob stanovených zákonem, smlouvou nebo jimi pověřených zástupců.
- 4.2. Kromě zákonných zástupců Smluvních stran, další osoby oprávněné jednat ve věcech plnění poskytovaného dle této Smlouvy, včetně práva podepsat akceptační protokol, resp. předávací protokol jsou:

za dodavatele:
za objednatele:



5. OSTATNÍ UJEDNÁNÍ

- 5.1. Veškerá ujednání této Prováděcí smlouvy navazují na Rámcovou dohodu a podmínkami uvedenými v Rámcové dohodě se řídí, tj. práva a povinnosti či skutečnosti neupravené v této Prováděcí smlouvě se řídí ustanoveními Rámcové dohody. V případě, že ujednání obsažené v této Prováděcí smlouvě se bude odchylovat od ustanovení obsaženého v Rámcové dohodě, má ujednání obsažené v této Prováděcí smlouvě přednost před ustanovením obsaženým v Rámcové dohodě, ovšem pouze ohledně plnění sjednaného v této Prováděcí smlouvě.
- 5.2. Tato Prováděcí smlouva nabývá účinnosti dnem uveřejnění v registru smluv dle zákona č.340/2015 Sb., o zvláštních podmínkách účinnosti některých smluv, uveřejňování těchto smluv a o registru smluv (zákon o registru smluv). Uveřejnění zabezpečí objednatel.
- 5.3. Tato Prováděcí smlouva je vyhotovena v elektronické podobě a opatřena pouze elektronickými podpisy. Nedílnou součástí této Prováděcí smlouvy je následující příloha:
Příloha č. 1 – „Specifikace předmětu plnění a rozpočet ceny“

V Pardubicích dne

V Brně dne

Objednatel:

Dodavatel:

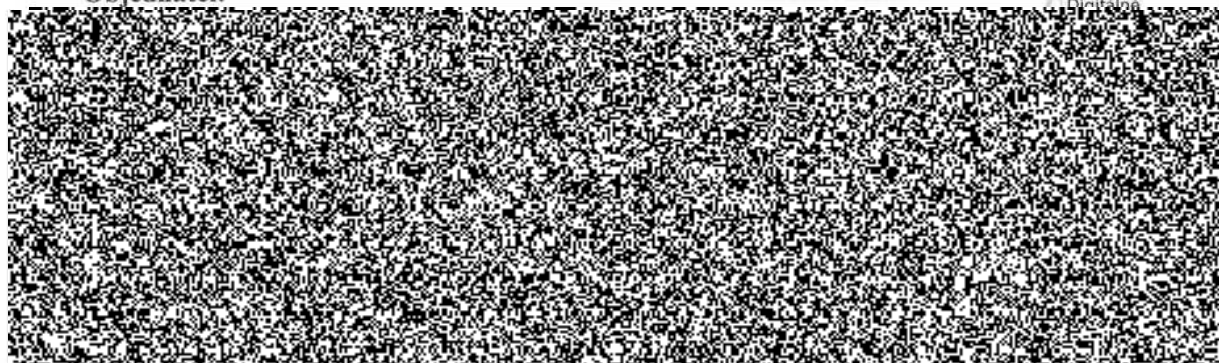

Příloha č. 1 - Specifikace předmětu plnění a rozpočet ceny

Zadavatel: Česká republika – Krajské ředitelství policie Pardubického kraje

Název komponentu	Typ zařízení	Délka záruky (měsíců)	Počet	MJ.	Cena za kus bez DPH	Cena za kus s DPH	Cena celkem bez DPH	Cena celkem s DPH
ASSET Server - bezlimitní licence			1	kpl	50 000,00 Kč	60 500,00 Kč	50 000,00 Kč	60 500,00 Kč
Celková cena bez DPH	50 000,00 Kč						50 000,00 Kč	60 500,00 Kč
DPH 21%	10 500,00 Kč							
Celková cena s DPH	60 500,00 Kč							