



**Mateřská škola a Speciálně pedagogické centrum
Jihlava, příspěvková organizace**
Demlova 3608/28, 586 01 Jihlava, IČ: 63438933, www.msdemlova.cz

Dodatek č. 1 k RÁMCOVÉ SMLOUVĚ

Mateřská škola a Speciálně pedagogické centrum Jihlava,
příspěvková organizace, Demlova 28, Jihlava 1

DOŠLO
DNE: 14. 12. 2020

JHD: 2994/2020 počet listů 1

Č.J.: 2444 ITAS: SPC Příloh:

1. Smluvní strany

Mateřská škola a Speciálně pedagogické centrum Jihlava, příspěvková organizace

Demlova 3608/28, 586 01 Jihlava

IČ: 63438933

Zastoupena: PhDr. Ljubica Váchová Nováková, ředitelka

(dále Objednatel)

a

PAPERA s.r.o.

Hálkova 2217/13, 568 02 Svitavy

IČ: 25945653

DIČ: CZ25945653

Zastoupena: Milan Vetr, jednatel

(dále Dodavatel)

Uzavírají dodatek k rámcové smlouvě ze dne 6. 1. 2020 uzavřené na dodávky drogistického materiálu v roce 2020.

2. Předmět dodatku

Změna se týká bodu 2. Objednávky – Předpokládaná hodnota dodaného materiálu po dobu trvání rámcové smlouvy se **navyšuje na přibližně 160 000,- Kč včetně DPH.**

3. Závěrečná ujednání

Další znění ostatních článků smlouvy zůstávají beze změny. Práva a povinnosti účastníků tohoto dodatku, která nejsou zvlášť ujednána, se řídí ustanoveními Občanského zákoníku. Tato dohoda byla sepsána ve dvou vyhotoveních, z nichž jedno převzal Objednatel a jedno Dodavatel.

V Jihlavě dne 23. 11. 2020

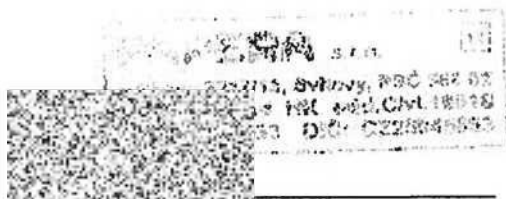

Dodavatel



Odběratel