

VÝKAZ DOSAVADNÍHO A NOVÉHO STAVU ÚDAJŮ KATASTRU NEMOVITOSTÍ													str.	1	
Dosavadní stav				Nový stav											
Označení pozemku parc. číslem	Výměra parcely		Druh pozemku Způsob využití	Označení pozemku parc. číslem	Výměra parcely		Druh pozemku Způsob využití	Typ stavby Způsob využití	Zpús. urč. výměr	Porovnání se stavem evidence právních vztahů					
	ha	m2			ha	m2				Díl přechází z pozemku označeného v katastru nemovitostí	Číslo listu vlastnictví	Výměra dílu	Označení dílu		
										ha	m2				
4044/88	1	23	93	orná půda	4044/88	38	56	orná půda		2	4044/88		10002	38	56
					4044/289	64	07	orné půda		2	4044/88		10002	64	07
					4044/290	16	17	orné půda		2	4044/88		10002	16	17
					4044/291	5	14	orné půda		2	4044/88		10002	5	14
	1	23	93		*1) 1	23	94								

Poznámka: *1) Rozdíl v součtu výměr v důsledku zaokrouhlení číselně určených výměr podle §82 odst.2 katastrální vyhlášky.

Věcné břemeno A

4044/51						4044/51		10001		
4044/90						4044/90		10001		
4045/4						4045/4		10001		

Věcné břemeno B

4044/88						4044/291					4044/88		10002		
---------	--	--	--	--	--	----------	--	--	--	--	---------	--	-------	--	--

Výkaz údajů o bonitovaných půdně ekologických jednotkách (BPEJ) k parcelám nového stavu str: 1

Parcelní číslo podle katastru nemovitostí		Parcelní číslo podle zjednodušené evidence		Kód BPEJ	Výměra		BPEJ na dílu parcely	Parcelní číslo podle katastru nemovitostí		Parcelní číslo podle zjednodušené evidence		Kód BPEJ	Výměra		BPEJ na dílu parcely
ha	m2	ha	m2		ha	m2		ha	m2						
4044/88				00100	16	97		4044/289				00100	64	07	
				00110	7	70		4044/290				00100	16	17	
				04077	13	89		4044/291				00100	5	14	

GEOMETRICKÝ PLÁN pro rozdělení pozemku, vymezení rozsahu skupiny věcných břemen a vymezení rozsahu věcného břemene k části pozemku	Geometrický plán ověřil úředně oprávněný zeměměřický inženýr:	Stejnopis ověřil úředně oprávněný zeměměřický inženýr:
	Jméno, příjmení: 	Jméno, příjmení: 
	Číslo položky seznamu úředně oprávněných zeměměřických inženýrů: 1103/95	Číslo položky seznamu úředně oprávněných zeměměřických inženýrů: 1103/95
	Dne: 27.05.2020 Číslo: 331/2020	Dne: 3.6.2020 Číslo: 351/2020
	Náležitostmi a přesností odpovídá právním předpisům.	Tento stejnopis odpovídá geometrickému plánu v elektronické podobě uloženému v dokumentaci katastrálního úřadu.
Vyhotovitel: GEODETA Kyjov spol.s r.o. Jiráskova 1133/1, 697 01 Kyjov	Katastrální úřad souhlasí s očíslováním parcel.	Ověření stejnopisu geometrického plánu v listinné podobě. 
Číslo plánu: 2663-764/2017	KÚ pro Jihomoravský kraj KP Kyjov	
Okres: Hodonín	PGP-362/2020-738/1	
Obec: Kyjov	2020.06.02 10:32:27 CEST	
Kat. území: Kyjov		
Mapový list: Kyjov 5-2/14,5-2/32,5-2/41		
Dosavadním vlastníkům pozemků byla poskytnuta možnost seznámit se v terénu s průběhem navrhovaných nových hranic, které byly označeny předepsaným způsobem: kolíčky		

Seznam souřadnic (S-JTSK)

Číslo bodu	Souřadnice pro zápis do KN			Souřadnice určené měřením		
	Y	X	Kód kvality	Y	X	Poznámka
786-41	563419.70	1185146.65	3			kolík *)
786-42	563410.39	1185133.02	3			kolík *)
1969-128	564000.24	1184928.65	3			kolík *)
1969-129	563998.93	1184944.71	3			kolík *)
1976-59	563888.98	1184949.33	3			kolík *)
1976-60	563891.10	1184965.74	3			kolík *)
1981-16	563652.50	1185045.27	3			kolík *)
1981-32	563524.96	1185094.52	4			kolík *)
1981-33	563532.29	1185108.82	4			kolík *)
1981-135	563523.20	1185111.87	4			kolík *)
1981-136	563655.63	1185061.36	4			kolík *)
2239-1	563760.19	1185042.76	6			
1	563913.95	1184961.28	3			kolík *)
2	563910.83	1184945.27	3			kolík *)
3	563542.59	1185104.86	4			kolík *)
4	563541.12	1185088.28	4			kolík *)
5	563450.99	1185136.14	4			kolík *)
6	563440.46	1185122.91	4			kolík *)
7	563449.00	1185133.64	4			
8	563417.94	1185144.08	3			
9	563759.04	1185039.99	3			
10	563780.53	1185031.07	3			
11	563877.41	1184994.00	3			
12	563880.27	1184992.69	4			
13	563882.51	1184991.67	3			
14	563893.25	1184987.51	3			
15	563917.95	1184981.79	3			
16	563921.45	1184984.06	3			
17	563916.90	1184960.71	3			
18	563920.05	1184976.88	7			
19	563917.11	1184977.47	7			

Poznámka: *) dočasně stabilizováno dle §91 odst.6 katastrální vyhlášky

List č.1

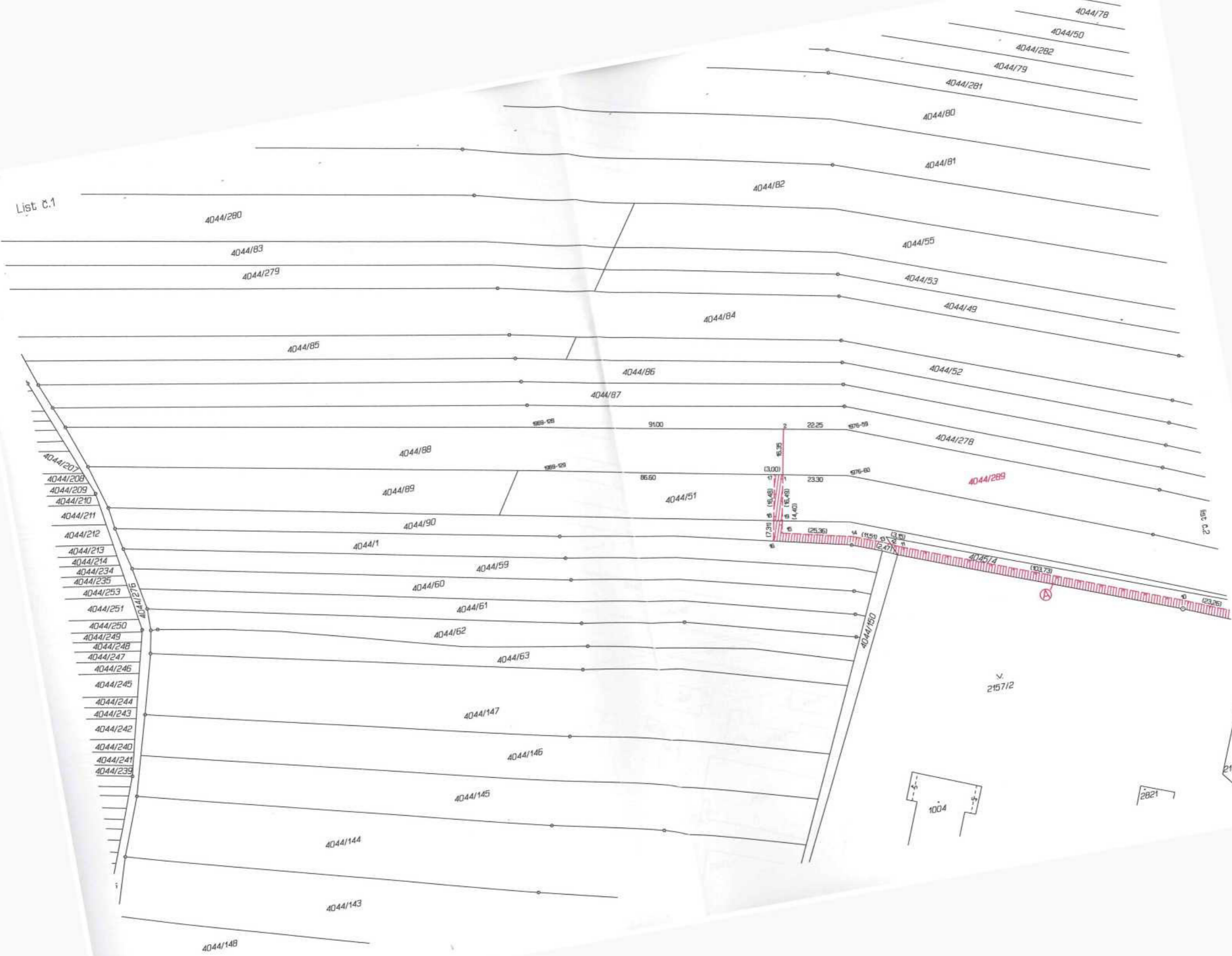

- 4044/207
- 4044/208
- 4044/209
- 4044/210
- 4044/211
- 4044/212
- 4044/213
- 4044/214
- 4044/234
- 4044/235
- 4044/253
- 4044/251
- 4044/250
- 4044/249
- 4044/248
- 4044/247
- 4044/246
- 4044/245
- 4044/244
- 4044/243
- 4044/242
- 4044/240
- 4044/241
- 4044/239

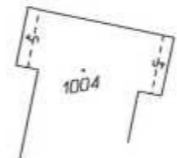

2821

2157/22

2157/2

List č.2

List C.2

