

VÝKAZ DOSAVADNÍHO A NOVÉHO STAVU ÚDAJ KATASTRU NEMOVITOSTÍ

Dosavadní stav			Nový stav											
Označení pozemku parc. íslem	Vým ra parcely		Druh pozemku Zp sob využití	Označení pozemku parc. íslem	Vým ra parcely		Druh pozemku Zp sob využití	Typ stavby Zp sob využití	Zp s. ur ení vým r	Porovnání se stavem evidence právních vztah				
	ha	m ²			ha	m ²				Díl p echází z pozemku ozna eného v katastru nemovitostí	íslo listu vlastnictví	Vým ra dílu ha m ²		Označení dílu
309	5	07	travní p.	309/1	4	98	travní p.		2	309		1	4	98
				309/2		9	travní p.		2	309		1		9
310/1	11	53	ostat. pl. jiná plocha	310/1	11	41	ostat. pl. jiná plocha		2			1		
				310/6		12	ostat. pl. jiná plocha		2	310/1		1		12
316/9	*1)	1	vodní pl. zamokřená pl.	316/9	1	54	vodní pl. zamokřená pl.		2			1		
				316/24		3	zamokřená pl. vodní pl.		2	316/9		1		3
321/2	*2)	6	ostat. pl. ostat.komunikace	321/2	5	22	ostat. pl. ostat.komunikace		2			1		
				321/4	1	51	ostat. pl. ostat.komunikace		2	321/2		1	1	51
330/3		2	ostat. pl. ostat.komunikace	330/3	2	75	ostat. pl. ostat.komunikace		2			1		
				330/4		8	ostat. pl. ostat.komunikace		2	330/3		1		8
350		4	ostat. pl. manipulační pl.	350/1	4	06	ostat. pl. manipulační pl.		2	350		1	4	06
				350/2		18	ostat. pl. manipulační pl.		2	350		1		18
352		1	ostat. pl. zeleň	352/1	1	64	ostat. pl. zeleň		2	352	469		1	64
				352/2		3	ostat. pl. zeleň		2	352	469			3
1392/1		26	ostat. pl. ostat.komunikace	1392/1	25	91	ostat. pl. ostat.komunikace		2			1		
				1392/4		35	ostat. pl. ostat.komunikace		2	1392/1		1		35
		59				90								

*1) Rozdíl -1 m2 vzniklý zaokrouhlením výměr (bod 14.6 přílohy katastrální vyhlášky) u dosavadní parcely č.316/9

*2) Rozdíl +1 m2 vzniklý zaokrouhlením výměr (bod 14.6 přílohy katastrální vyhlášky) u dosavadní parcely č.321/2

Výkaz údaj o bonitovaných p dn ekologických jednotkách (BPEJ) k parcelám nového stavu

Parcelní íslo podle		Kód BPEJ	Vým ra		BPEJ na dílu parcely	Parcelní íslo podle		Kód BPEJ	Vým ra		BPEJ na dílu parcely
katastru nemovitostí	zjednodušené evidence		ha	m ²		katastru nemovitostí	zjednodušené evidence		ha	m ²	
309/1		75800	4	98							
309/2		75800		9							

GEOMETRICKÝ PLÁN pro rozdělení pozemku	Geometrický plán ov il ú edn oprávn ný zem m ícký inženýr:		Stejnopis ov il ú edn oprávn ný zem m ícký inženýr:	
	Jméno, p íjmení: Ing. Vladimír Dušek		Jméno, p íjmení:	
	íslo položky seznamu ú edn oprávn ných zem m íckých inženýr : 1265/95		íslo položky seznamu ú edn oprávn ných zem m íckých inženýr :	
	Dne: 24. dubna 2020 íslo: 182/2020		Dne: íslo:	
Náležitosti a p esností odpovídá právním p edpis m.		Tento stejnopis odpovídá geometrickému plánu v elektronické podob uloženímu v dokumentaci katastrálního ú adu.		
Vyhotovitel: Ing. Vladimír Dušek - GEOPLAN Okružní 948/7 Hradec Králové 500 03 íslo plánu: 1066-43/2020 Okres: Liberec Obec: Chrastava Kat. území: Chrastava I Mapový list: DKM Dosavadním vlastníkem pozemk byla poskytnuta možnost seznámit se v terénu s pr b hem navrhovaných nových hranic, které byly ozna eny p edepsaným zp sobem: viz. seznam souřadnic		Katastrální ú ad souhlasí s o íslváním parcel. Ov ení stejnopisu geometrického plánu v listinné podob .		

Výkres č.1

124/6
24/4

II
24/1

51

1479

1413

856

k.ú.: Dolní Chrastava

137-92

II
~~309~~
309/1

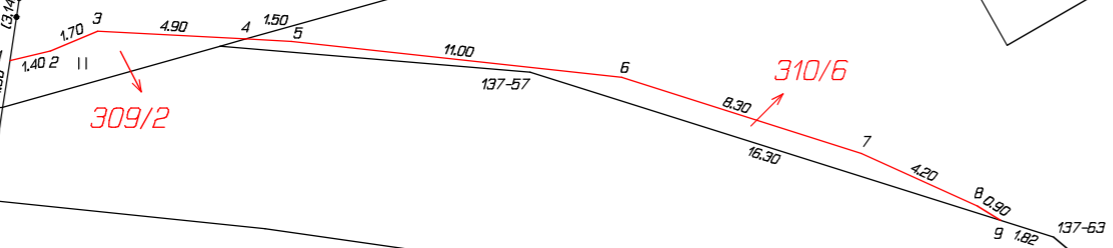

310/1

771

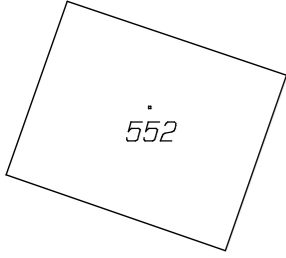

k.ú.: Chrastava I

316/7

316/10

310/3

205/2

316/8

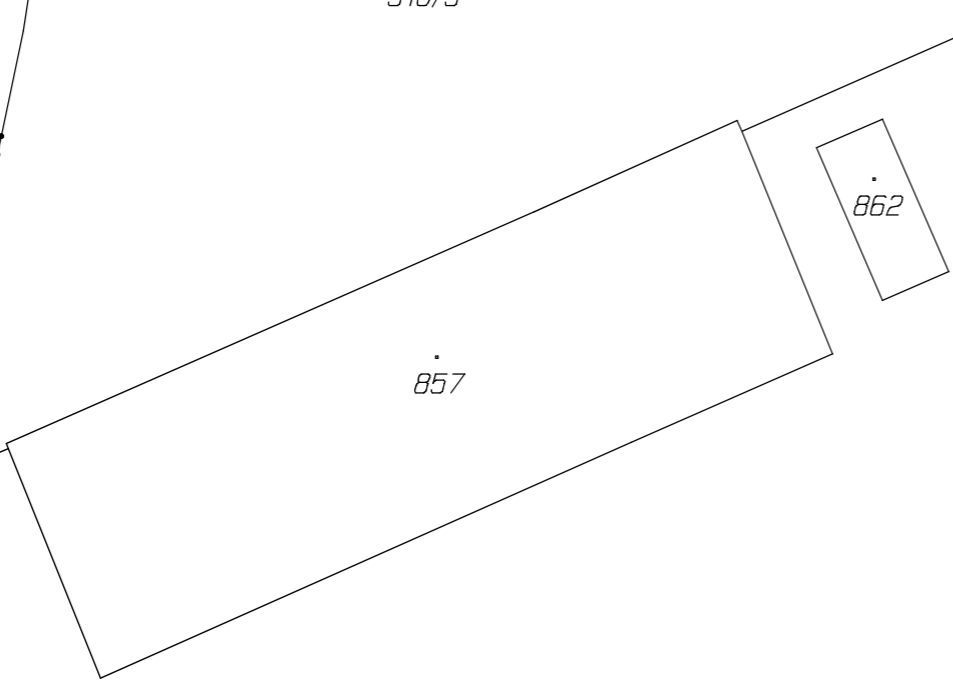

662

316/2

137-35

316/9

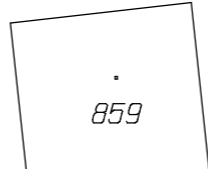
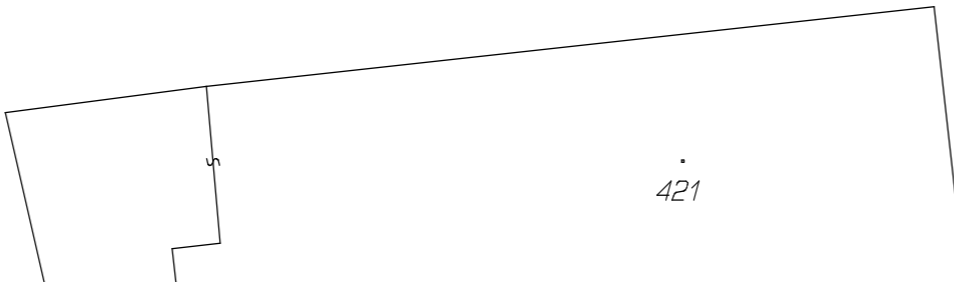
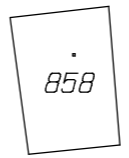

316/11

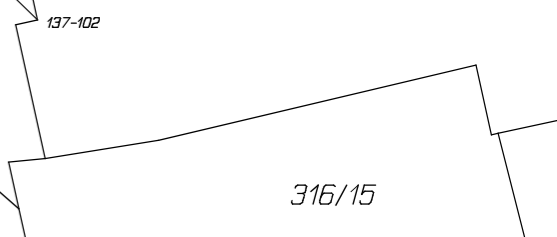

137-102



240/1

322/1

290/2

661

322/2

321/1

411/2

411/1

321/3

321/2

267/1

321/4

1480/1

1392/1

27.72

12

13.15

13

30.62

22.40

14

24.62

15

42.10

138-83

266

265/2

564

Výkres č.2

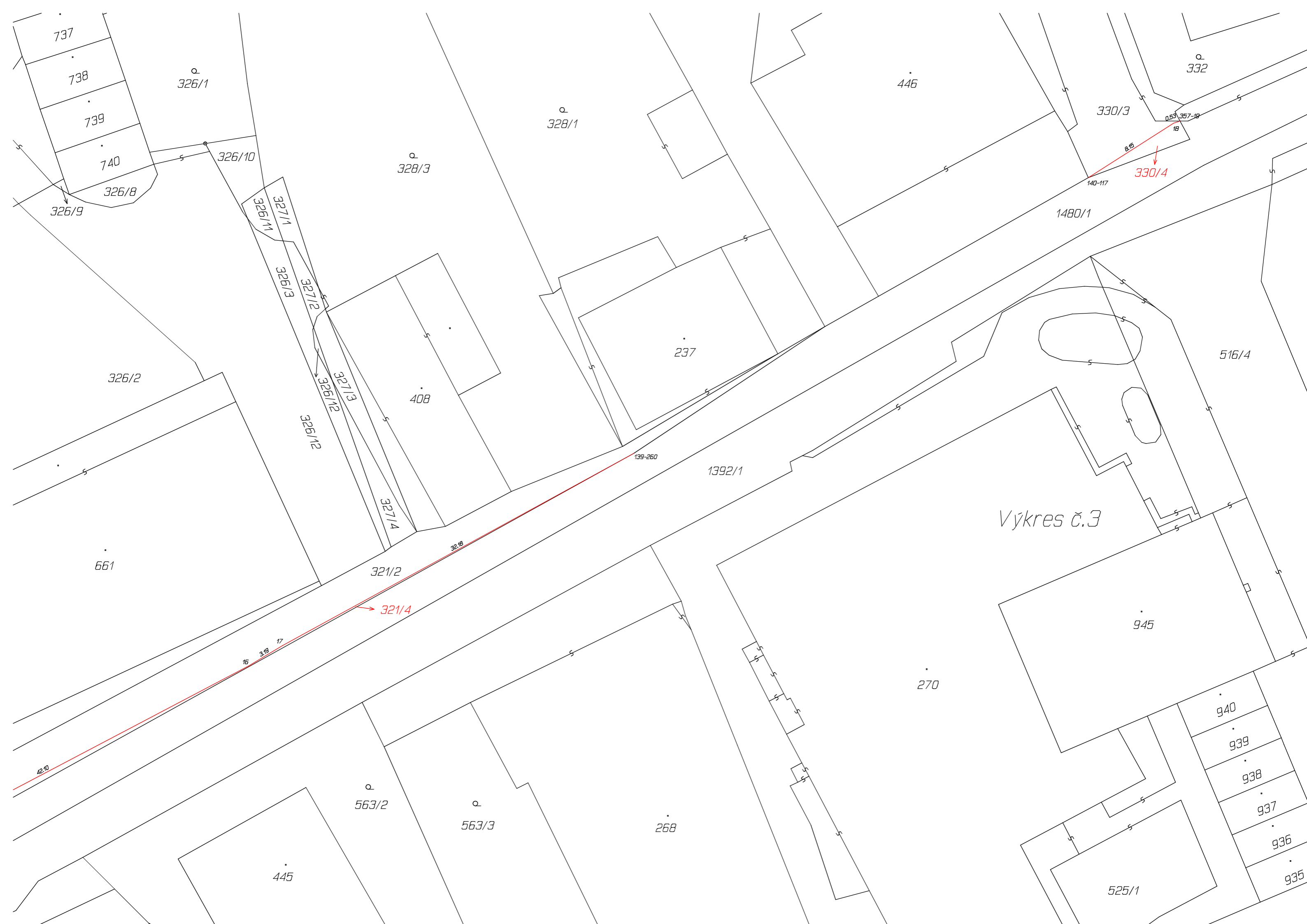

737

738

739

740

326/1

326/10

328/3

328/1

446

332

330/3

330/4

326/9

326/8

327/1

326/11

326/3

327/2

327/3

326/12

408

237

139-260

1392/1

1480/1

326/2

516/4

661

321/2

321/4

16 3.19 17

Výkres č.3

945

270

563/2

563/3

268

445

940

939

938

937

936

935

525/1

Výkres č.4



Číslo bodu	Seznam souřadnic (S-JTSK)		Kód kv.	Souřadnice určené měřením		Poznámka
	Y	X		Y	X	
137-35	693906.48	967865.87	4			DŘEVĚNÝ KOLÍK
137-57	693939.56	967837.25	4			DŘEVĚNÝ KOLÍK
137-63	693922.25	967842.69	4			DŘEVĚNÝ KOLÍK
137-64	693910.08	967853.87	4			DŘEVĚNÝ KOLÍK
137-91	693957.00	967838.41	3			DŘEVĚNÝ KOLÍK
137-92	693956.29	967833.77	3			NELZE VYTYČIT (VE VODĚ)
137-102	693887.60	967875.62	4	693888.08	967875.54	ROH BUDOVY
138-83	693774.27	967876.27	4			BARVA
138-344	693716.12	967871.30	4			BARVA
139-260	693621.25	967819.20	4			BARVA
140-117	693584.74	967797.06	4			BARVA
144-18	693435.01	967852.44	4			ROH BUDOVY
144-141	693414.93	967871.14	4			BARVA
144-273	693419.14	967865.34	4			BARVA
144-274	693409.54	967839.15	4			BARVA
147-18	693398.54	967898.75	4			BARVA
147-19	693401.11	967884.49	4			BARVA
147-22	693411.71	967869.85	4			BARVA
147-23	693417.47	967863.84	4			BARVA
357-19	693577.37	967792.50	3			BARVA
1	693956.76	967836.87	3			DŘEVĚNÝ KOLÍK OHROŽEN STAV. ČINNOSTÍ
2	693955.42	967836.55	3			DŘEVĚNÝ KOLÍK OHROŽEN STAV. ČINNOSTÍ
3	693953.85	967835.89	3			DŘEVĚNÝ KOLÍK OHROŽEN STAV. ČINNOSTÍ
4	693948.95	967836.15	4			DŘEVĚNÝ KOLÍK OHROŽEN STAV. ČINNOSTÍ
5	693947.45	967836.23	3			DŘEVĚNÝ KOLÍK OHROŽEN STAV. ČINNOSTÍ
6	693936.53	967837.42	3			DŘEVĚNÝ KOLÍK OHROŽEN STAV. ČINNOSTÍ
7	693928.61	967839.93	3			DŘEVĚNÝ KOLÍK OHROŽEN STAV. ČINNOSTÍ
8	693924.78	967841.67	3			DŘEVĚNÝ KOLÍK OHROŽEN STAV. ČINNOSTÍ
9	693924.00	967842.14	4			DŘEVĚNÝ KOLÍK OHROŽEN STAV. ČINNOSTÍ
10	693907.67	967856.20	4			DŘEVĚNÝ KOLÍK OHROŽEN STAV. ČINNOSTÍ
11	693909.08	967857.19	4			DŘEVĚNÝ KOLÍK OHROŽEN STAV. ČINNOSTÍ
12	693746.62	967873.91	4			BARVA
13	693733.65	967871.62	3			BARVA
14	693712.03	967865.73	3			BARVA
15	693689.44	967855.89	3			BARVA
16	693652.20	967836.29	3			BARVA
17	693649.47	967834.65	3			BARVA
18	693577.88	967792.68	3			BARVA
19	693434.60	967852.23	4			BARVA
20	693420.57	967862.57	3			BARVA
21	693418.32	967864.61	4			BARVA
22	693414.69	967868.04	4			BARVA
23	693413.14	967872.87	4			BARVA
24	693400.84	967886.89	3			BARVA

Souřadnice bodů na dosavadní hranici pozemku určené měřením v terénu budou pro zápis do katastru nemovitostí upraveny podle dosavadního určení hranice lomovými body s kódem charakteristiky kvality souřadnic vyšším než 3. Důvodem je nerealizované zpřesnění této hranice, ke kterému je nutné doložit listinu prokazující shodu vlastníků na jejím průběhu [§ 50 odst. 1 písm. a) katastrálního zákona].

PŘEHLED KLADU ÚSTŮ GEOMETRICKÝCH PLÁNŮ

