



# VÝKAZ DOSAVADNÍHO A NOVÉHO STAVU ÚDAJŮ KATASTRU NEMOVITOSTÍ

Dosavadní stav				Nový stav								
Označení pozemku parc. číslem	Výměra parcely		Druh pozemku Způsob využití	Označení pozemku parc. číslem	Výměra parcely		Druh pozemku Způsob využití	Typ stavby Způsob využití	Zpús. určení výměr	Porovnání se stavem evidence právních vztahů		
	ha	m <sup>2</sup>			ha	m <sup>2</sup>				Díl přechází z pozemku označeného v katastru nemovitostí	Číslo listu vlastnictví	Výměra dílu
439/3										439/3	1132	
446										446	1	
453/3										453/3	22	
754										754	81	
787/2										787/2	532	
794										794	488	

Druh věcného břemene: dle smlouvy

Oprávněný: dle smlouvy

<b>GEOMETRICKÝ PLÁN</b> pro: <b>vymezení rozsahu věcného břemene k části pozemku</b>	Geometrický plán ověřil úředně oprávněný zeměměřický inženýr: Jméno, příjmení <b>Ing. Jiří Plaňanský</b>	Stejnopis ověřil úředně oprávněný zeměměřický inženýr Jméno, příjmení <b>Ing. Jiří Plaňanský</b>
	Číslo položky seznamu úředně oprávněných zeměměřických inženýrů: <b>557/1995</b>	Číslo položky seznamu úředně oprávněných zeměměřických inženýrů: <b>557/1995</b>
	Dne <b>18.8.2016</b> Číslo <b>247/2016</b>	Dne <b>30.8.2016</b> Číslo <b>253/2016</b>
	Náležitostmi a přesností odpovídá právním předpisům	Tento stejnopis odpovídá geometrickému plánu v elektronické podobě uloženému v dokumentaci katastrálního úřadu.
Vyhotovil :  <b>GEOLINE CZ v.o.s.</b> Slavičkova 517/3 Liberec 2 ☎485 104 234, 608 978 874	Katastrální úřad souhlasí s očišlováním parcel KÚ pro Liberecký kraj KP Liberec Ing. Eva Baráková PGP - 1272/2016-505 2016.08.25 11:07:57 CEST	Ověření stejnopisu geometrického plánu v listinné podobě 
Číslo plánu: <b>318 - 3526 / 2016</b>		
Okres: <b>Liberec</b>		
Obec: <b>Chrastava</b>		
Kat.území: <b>Andělská Hora u Chrastavy</b>		
Mapový list: <b>Liberec 7-4/33</b>		
Dosavadním vlastním pozemků byla poskytnuta možnost seznámit se v terénu s průběhem navrhovaných nových hranic, které byly označeny předepsaným způsobem:		

# SEZNAM SOUŘADNIC (S – JTSK)

Seznam souřadnic pro zápis do KN

<u>číslo bodu</u>	<u>Y</u>	<u>X</u>	<u>Kód kvality</u>
1	694681.98	969969.43	3
2	694681.37	969969.35	3
3	694682.07	969969.13	3
4	694681.45	969969.07	3
5	694682.28	969968.38	3
6	694681.68	969968.30	3
7	694682.30	969966.01	3
8	694681.69	969965.95	3
9	694682.31	969965.57	3
10	694681.37	969965.72	3
11	694681.59	969965.14	3
12	694678.76	969964.70	3
13	694678.69	969965.30	3
14	694674.67	969964.39	3
15	694674.57	969964.99	3
16	694669.67	969963.23	3
17	694669.55	969963.83	3
18	694662.19	969962.19	3
19	694662.09	969962.79	3
20	694654.69	969960.94	3
21	694654.55	969961.54	3
22	694644.45	969957.58	3
23	694644.25	969958.16	3
24	694640.63	969956.08	3
25	694640.37	969956.64	3
26	694637.51	969955.17	3
27	694638.64	969955.06	3
28	694637.15	969954.67	3
29	694636.80	969955.50	3
30	694636.42	969955.00	3
31	694635.86	969956.71	3
32	694635.22	969956.53	3
33	694634.93	969957.89	3
34	694634.33	969957.66	3
35	694634.01	969958.08	3
36	694634.32	969958.68	3
37	694633.80	969958.18	3
38	694632.84	969959.33	3
39	694632.43	969958.85	3
40	694632.37	969959.88	3
41	694631.83	969959.54	3

Q  
449/1

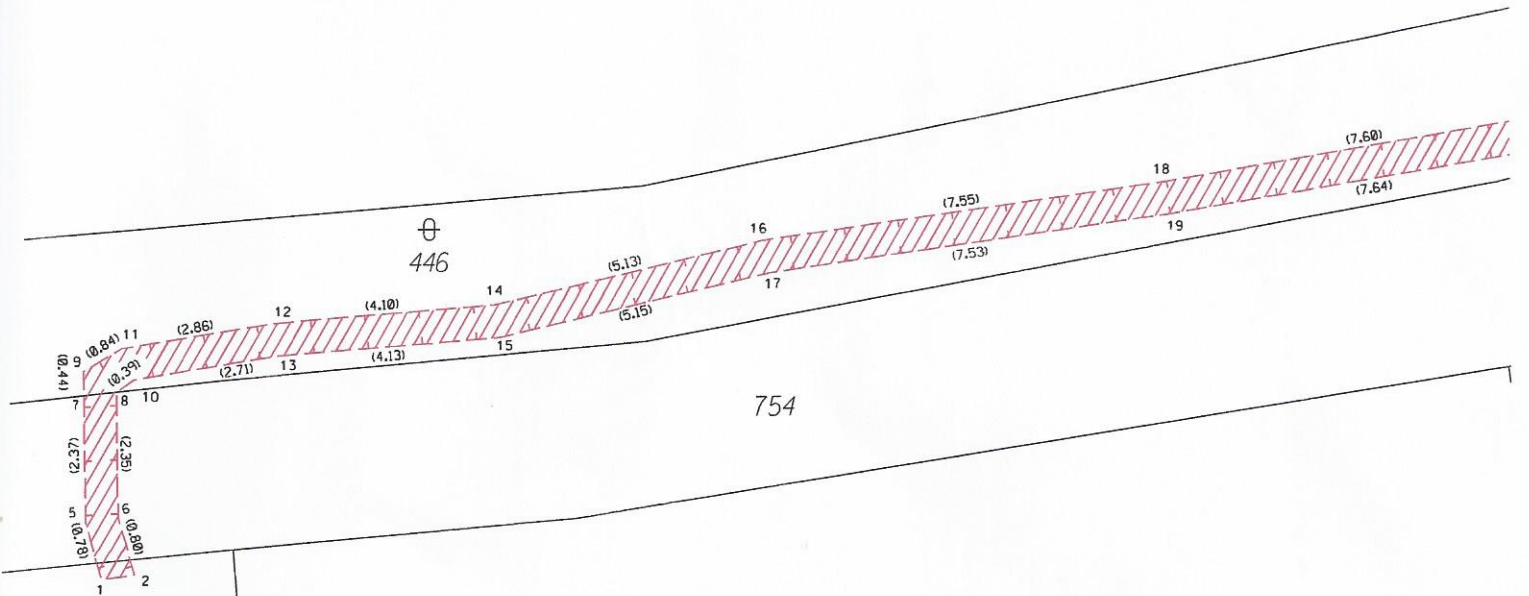

DETAIL A

Q  
453/1

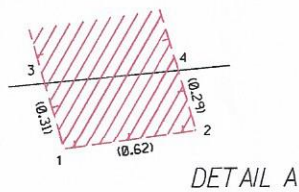

DETAIL A

Q  
439/3

139/1

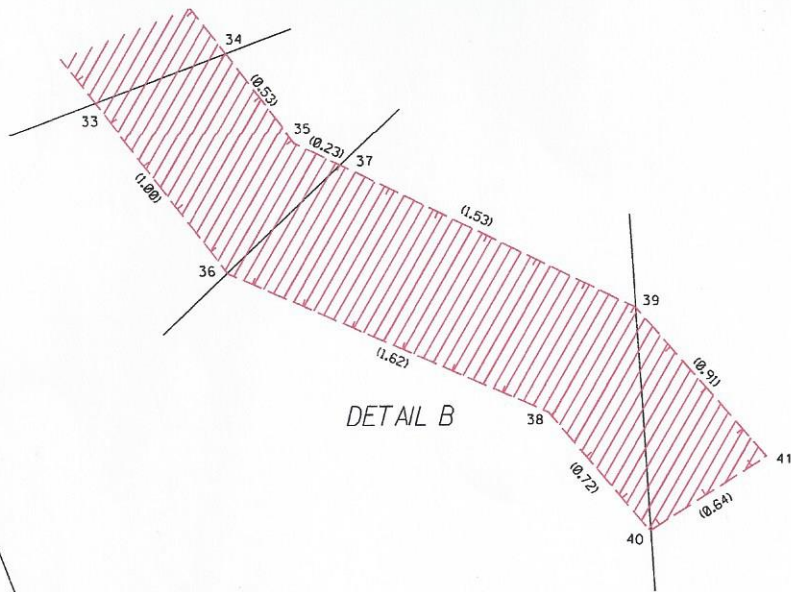

139/2

Q  
449/1

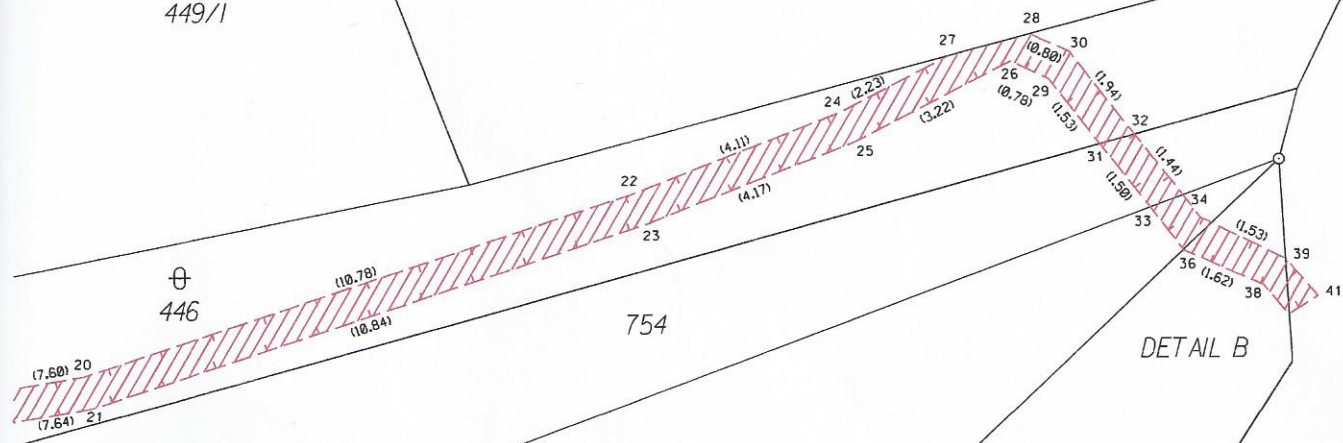

II  
453/3

794

787/2