

Dodatek č. 2

ke Smlouvě o pozáručním servisu č. 741518 ze dne 30. 6. 2006

(dále jen „Dodatek č. 2“)

Smluvní strany:

Česká republika - Generální finanční ředitelství

se sídlem Lazarská 15/7, Praha 1 - Nové Město, PSČ: 117 22

zastoupená

Budějovicích

IČO: 720 80 043

DIČ: CZ72080043

bankovní spojení:

číslo účtu:

adresa pro doručování: Generální finanční ředitelství

Oddělení informačních technologií v Českých Budějovicích

Mánesova 3a, České Budějovice, PSČ: 371 87

adresa pro doručování daňových dokladů:

(dále jen „objednatel“)

Trade FIDES, a.s.

se sídlem Dornych 129/57, Trnitá, 617 00 Brno

zastoupená

IČO: 619 74 731

DIČ: CZ61974731

(dále jen „zhotovitel“)

uzavírají v souladu s ustanovením čl. VII. odst. 2 Smlouvy o pozáručním servisu č. 741518 uzavřené dne 30. 6. 2006 (dále jen „smlouva“) tento Dodatek č. 2, kterým se smlouva mění způsobem a v rozsahu uvedeným v čl. I. II tohoto Dodatku č. 2.

Čl. I.

1. Smluvní strany se dohodly na změně Přílohy č. 1 smlouvy tak, že se celá nahrazuje přílohou č. 1 tohoto Dodatku č. 2. Příloha č. 1 tohoto Dodatku č. 2 nahrazuje Přílohu č. 1 smlouvy a stává se její nedílnou součástí.

Čl. III.

1. Tento Dodatek č. 2 je nedílnou součástí smlouvy. Ostatní ustanovení smlouvy nedotčená tímto Dodatkem č. 2 zůstávají beze změn.
2. Zhotovitel bere na vědomí, že tento Dodatek č. 2 i smlouva včetně všech dodatků mohou být uveřejněny v registru smluv, vztahuje-li se na smlouvu povinnost uveřejnění prostřednictvím registru smluv dle zákona č. 340/2015 Sb., o zvláštních podmínkách účinnosti některých smluv, uveřejňování těchto smluv a o registru smluv (zákon o registru smluv). Případné uveřejnění zajistí objednatel.
3. Tento Dodatek č. 2 je podepsán elektronicky.
4. Tento Dodatek č. 2 nabývá platnosti a účinnosti dnem jeho podpisu oběma smluvními stranami.
5. Smluvní strany prohlašují, že se seznámily s obsahem tohoto Dodatku č. 2, že je sepsán dle jejich a pravé a svobodné vůle, určitě, vážně a srozumitelně, a na důkaz tohoto připojují své podpisy.
6. Nedílnou součástí Dodatku č. 2 je jeho příloha, a to:
Příloha č. 1 - Seznam objektů

v Č. Budějovicích dne 27. 11. 2020

v Brně dne 27. 11. 2020

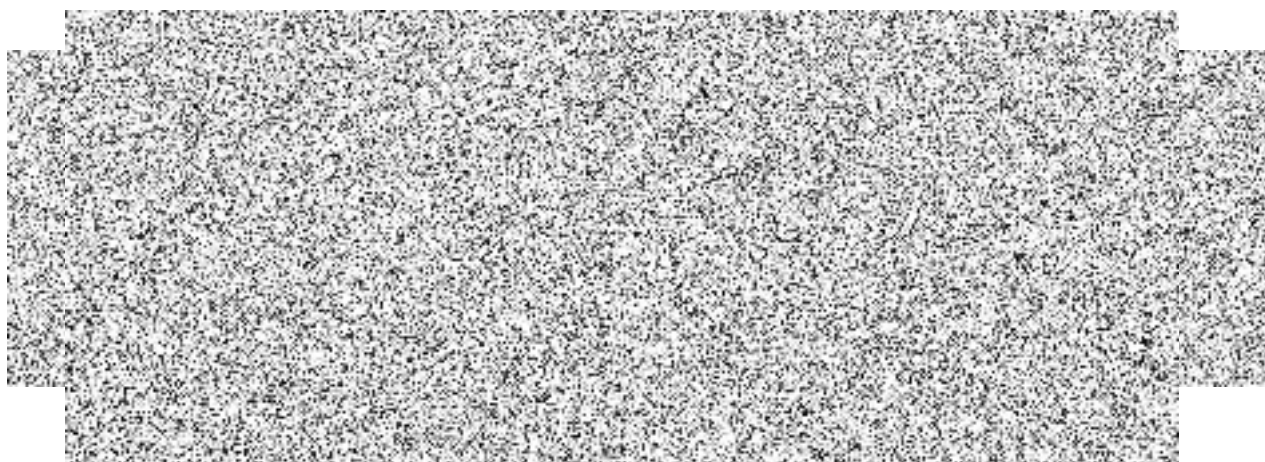

Příloha č. 1 k Dodatku č. 2 Smlouvy o pozáručním servisu č. 741518

Seznam objektů:

Finanční úřad pro Jihočeský kraj, Mánesova 1803/3a, 371 87 České Budějovice
Územní pracoviště v Českých Budějovicích, F. A. Gerstnera 1/5, 370 01 České Budějovice
Územní pracoviště v Českém Krumlově, Vyšehrad 169, 381 01 Český Krumlov
Územní pracoviště v Kaplici, Kostelní 124, 382 41 Kaplice
Územní pracoviště v Milevsku, Za Radnicí 12, 399 01 Milevsko
Územní pracoviště v Písku, Nábřeží 1. máje 2259, 397 01 Písek
Územní pracoviště v Prachaticích, Vodňanská 376, 383 01 Prachatice
Územní pracoviště v Soběslavi, Wilsonova 113, 392 01 Soběslav
Územní pracoviště ve Strakonících, Na Ohradě 1067, 386 01 Strakonice
Územní pracoviště v Táboře, Budějovická 2923, 390 02 Tábor