



OZNÁMENÍ ZMĚNY OPŽP 2014+ PO5		číslo OZ: 10	
Zhotovitel:	UCHYTIL s.r.o.		
Investor:	Statutární město Brno	Datum:	
Název akce: „Zateplení objektu DS Vychodilova“			
Způsob odeslání / předání datum:		poštou <input type="checkbox"/>	e-mailem <input type="checkbox"/>
		faxem <input type="checkbox"/>	osobně <input type="checkbox"/>
Odkazy na	specifikaci:	ne	
	na výkresy:	PD zpracovaná DEA Energetická agentura s.r.o.,	
	na rozpočtové podklady:	R01- pol. 6, 119, 124; R02 – pol. 132, 136 R03 – pol. 16, 17, 96; R08 – pol. 45, 46, 64, 77, 117	
	na jinou část smlouvy:	Dodatek č.1 a 2: ZL 3 VCP – R2: pol. 1, 2, 96, 4, 5, 6, 7, 8, 9, 10, 111 ; ZL 9 VCP – R2: pol. 2, 3, 4, 6,	
Předmět změny: Ploché a obloukové střechy sekce A, B, C; balkon zimní zahrady sekce C; terasa sekce B; klempířské výrobky			
Popis a zdůvodnění změny:			
Bylo zjištěno, že výměry z výkazu výměr neodpovídají skutečnosti. Jedná se o:			
<ul style="list-style-type: none">- obl. střecha výtahu na sekci A – zcela chybí hydr. folie, podkladní textilie a okapní žlab- oblouková střecha sekce C – špatná výměra celé skladby střechy (folie, textilie, záklop)- klempířské výrobky - narovnání výměr dle skutečnosti K45, K46, K64, K77			
Změna materiálu sekce B			
<ul style="list-style-type: none">- ve skladbě S03 – terasa je na výkresech uvedena tepelná izolace i spádové klíny v materiálu EPS 150. V rozpočtu jsou však spádové klíny z EPS 200. S ohledem na navazující tepelnou izolaci z EPS 150, byl použit stejný materiál (nemá vliv na PENB, atd.)			
vícepráce			
<ul style="list-style-type: none">- na plochých střechách sekce B a C chybí systémové lišty z poplastovaného plechu, tzv. Viplanyl, které je nutné dodávat na provedení hydroizolační folie na vnitřní a vnější hranu atik objektu.- balkon na sekci B – nová skladba chybí v rozpočtu, provedení stejně jako na lodžích (dle ZL 3 - Úprava techn. řešení podlah lodžii)			
Tyto úpravy mají vliv na cenu = navýšení.			
Počet připojených listů specifikací:			
Důvod vícepráce / méněpráce :			
Zde jednoznačně uvést vazbu na zákon 134/2016 o zadávání veřejných zakázek. Zvláště pak § 222, změna závazku ze smlouvy na veřejnou zakázku.			
odstavec 4, § 222 <input type="checkbox"/>	odstavec 5, § 222 <input type="checkbox"/>	odstavec 6, § 222 <input type="checkbox"/>	odstavec 7, § 222 <input type="checkbox"/>
Oznámení vydává:			
Stanovisko technického dozoru stavby:	SOUKLAS 		
Stanovisko projektanta stavby:			
Stanovisko energetického specialisty:			
Příloha:			



ZMĚNOVÝ LIST OPŽP 2014+PO5		číslo ZL: 10
Zhotovitel:	UCHYTIL s.r.o.	
Změnový list vystavil:	[REDACTED]	
Datum:	[REDACTED]	
Podepsaní zmocněnci potvrzují v souladu se Smlouvou o dílo tuto změnu rozsahu díla:		
Popis a zdůvodnění změny:		
Bylo zjištěno, že výměry z výkazu výměr neodpovídají skutečnosti. Jedná se o:		
<ul style="list-style-type: none">- obl. střecha výtahu na sekci A – zcela chybí hydr. folie, podkladní textilie a okapní žlab- oblouková střecha sekce C – špatná výměra celé skladby střechy (folie, textilie, záklop)- klempířské výrobky - narovnání výměr dle skutečnosti K45, K46, K64, K77		
Změna materiálu sekce B		
<ul style="list-style-type: none">- ve skladbě S03 – terasa je na výkresech uvedena tepelná izolace i spádové klíny v materiálu EPS 150. V rozpočtu jsou však spádové klíny z EPS 200. S ohledem na navazující tepelnou izolaci z EPS 150, byl použit stejný materiál (nemá vliv na PENB, atd.)		
vícepráce		
<ul style="list-style-type: none">- na plochých střechách sekce B a C chybí systémové lišty z poplastovaného plechu, tzv. Viplanyl, které je nutné dodávat na provedení hydroizolační folie na vnitřní a vnější hranu atik objektu.- balkon na sekci B – nová skladba chybí v rozpočtu, provedení stejně jako na lodžích (dle ZL 3 - Úprava techn. řešení podlah lodžii)		
Tyto úpravy mají vliv na cenu = navýšení		
Počet připojených listů specifikací:	Počet připojených výkresů:	
Cena méněprací Kč bez DPH: -23 473,09	Cena víceprací Kč bez DPH: 211 875,89	
Výsledná cena změny Kč bez DPH: 188 402,80	Nově sjednaná lhůta dokončení díla: se nemění	
Veškeré práce budou splňovat podmínky smlouvy o dílo a budou provedeny ve stejné úrovni co do jakosti materiálů, provedení apod. tak, jak požaduje nebo předpokládá Dokumentace zakázky pro celé dílo.		
Podpis zmocněnce objednatele:	Podpis zmocněnce zhotovitele:	
[REDACTED]	[REDACTED]	
Datum:	Datum:	
[REDACTED]	[REDACTED]	

Za odbor ochrany ovzduší a OZE Státního fondu životního prostředí ČR:

Ověřil souvislost s realizovaným projektem (PM projektu):

Posoudil způsobilost/nezpůsobilost výdajů (ředitel OOO a OZE):



PŘÍLOHA č. 7
MP MD ČR OPK č.j. 21385/95-230

STAVBA: „Zateplení objektu DS Vychodilova“		ZL10
ÚSEK: SO 01 - sekce A, B, C		
NÁVRH NA OCENĚNÍ ZMĚNY NÁVRH NA OZNÁMENÍ Č.: 10		
Objekt: SO 01 - sekce A, B, C ploché a obloukové střechy		
KOMU: OI MMB	OD: UCHYTIL s.r.o.	DATUM: 26.11.2020
ODESLÁNO e-mailem: [redacted]		
PŘEDMĚT ZMĚNY: Ploché a obloukové střechy sekce A, B, C; balkon zimní zahrady sekce C; terasa sekce B; klempířské výrobky DOTČENÉ MÍSTO: sekce A, B, C - ploché a obloukové střechy, terasa sekce b, balkon sekce C ODKAZ NA VÝKRESY: PD zpracovaná DEA Energetická agentura s.r.o., ODKAZ NA SOUPIS PRACÍ: R01- pol. 6, 119, 124; R02 – pol. 132, 136 R03 – pol. 16, 17, 96; R08 – pol. 45, 46, 64, 77, 117 ODKAZ NA JINOU ČÁST SMLOUVY: Dodatek č.1 a 2: ZL 3 VCP – R2: pol. 1, 2, 96, 4, 5, 6, 7, 8, 9, 10, 111 ; ZL 9 VCP – R2: pol. 2, 3, 4, 6,		
POPIS ZMĚNY: Popis a zdůvodnění změny: Bylo zjištěno, že výměry z výkazu výměr neodpovídají skutečnosti. Jedná se o: <ul style="list-style-type: none">- obl. střecha výtahu na sekci A – zcela chybí hydr. folie, podkladní textilie a okapní žlab- oblouková střecha sekce C – špatná výměra celé skladby střechy (folie, textilie, záklop)- klempířské výrobky - narovnání výměr dle skutečnosti K45, K46, K64, K77 Změna materiálu sekce B <ul style="list-style-type: none">- ve skladbě S03 – terasa je na výkresech uvedena tepelná izolace i spádové klíny v materiálu EPS 150. V rozpočtu jsou však spádové klíny z EPS 200. S ohledem na navazující tepelnou izolaci z EPS 150, byl použit stejný materiál (nemá vliv na PENB, atd.) vícepráce <ul style="list-style-type: none">- na plochých střechách sekce B a C chybí systémové lišty z poplastovaného plechu, tzv. Viplanyl, které je nutné dodávat na provedení hydroizolační folie na vnitřní a vnější hranu atik objektu.- balkon na sekci B – nová skladba chybí v rozpočtu, provedení stejně jako na lodžích (dle ZL 3 - Úprava techn. řešení podlah lodžii)		
POKYN VYDAL: [redacted], stavbyvedoucí		DATUM:
TOTO OZNÁMENÍ NESMÍ BÝT POVAŽOVÁNO ZA PŘÍKAZ KE ZMĚNĚ POTVRZUJÍCÍ POKYN K PROVEDENÍ PRACÍ, ALE POUZE JAKO PODKLAD PRO ZPRACOVÁNÍ NÁVRHU OCENĚNÍ ZMĚNY. ZHOTOVITEL NEBUDE PROVÁDĚT PRÁCE DOKUD NEODRŽÍ PŘÍKAZ KE ZMĚNĚ POKRÝVAJÍCÍ PŘEDMĚTNÉ PRÁCE.		
STAVEBNÍ DOZOR: [redacted]	SPRÁVCE STAVBY: OI Magistrát města Brna - [redacted]	



PŘÍLOHA č. 9
MP MD ČR OPK č.j. 21385/95-230

STAVBA: „Zateplení objektu DS Vychodilova“		ZL10	
ÚSEK: SO 01 - sekce A, B, C			
NÁVRH NA OCENĚNÍ ZMĚNY NÁVRH NA OZNÁMENÍ Č.: 10			
Objekt: SO 01 - sekce A, B, C ploché a obloukové střechy			
KOMU: OI MMB	OD: UCHYTIL s.r.o.	DATUM: 26. 11. 2020	
ODESLÁNO e-mailem: [REDACTED]			
PŘEDMĚT ZMĚNY: Ploché a obloukové střechy sekce A, B, C; balkon zimní zahrady sekce C; terasa sekce B; klempířské výrobky			
DOTČENÉ MÍSTO: sekce A, B, C - ploché a obloukové střechy, terasa sekce b, balkon sekce C			
ODKAZ NA VÝKRESY: PD zpracovaná DEA Energetická agentura s.r.o.,			
ODKAZ NA SOUPIS PRACÍ: R01- pol. 6, 119, 124; R02 – pol. 132, 136 R03 – pol. 16, 17, 96; R08 – pol. 45, 46, 64, 77, 117			
ODKAZ NA JINOU ČÁST SMLOUVY: Dodatek č.1 a 2: ZL 3 VCP – R2: pol. 1, 2, 96, 4, 5, 6, 7, 8, 9, 10, 111 ; ZL 9 VCP – R2: pol. 2, 3, 4, 6,			
NÁVRH OCENĚNĚNÍ:			
	Cena Kč bez DPH	Kč DPH	Cena Kč s DPH
Vícepráce:	211 875,89	31 781,38	243 657,27
Méněpráce:	-23 473,09	-3 520,96	-26 994,05
Rozdíl:	188 402,80	28 260,42	216 663,22
PODPIS NAVRHOVATELE: [REDACTED]		DATUM: [REDACTED]	
VYJÁDŘENÍ: [REDACTED]			
OD: AUTORSKÝ DOZOR [REDACTED]		PODPIS: [REDACTED]	DATUM: 24. 11. 2020
SCHVÁLIL:		PODPIS: _____	DATUM: _____
STAVEBNÍ DOZOR [REDACTED]	SPRÁVCE STAVBY: OI Magistrát města Brna - [REDACTED]		

Položkový rozpočet stavby

Stavba: **2020-006 Zateplení objektu DS Vychodilova**

Objekt: **ZL 10 Bilance změnového listu**

Rozpočet: **VCP-MNP**

Objednatel: Statutární město Brno IČO: 44992785
 Dominikánské náměstí 196/1, 602 00 Brno DIČ: CZ44992785

Zhotovitel: UCHYTIL s.r.o. IČO: 60734078
 K Terminálu 7, 619 00 Brno – Horní Heršpice DIČ: CZ60734078

Vypracoval: [REDACTED]

Celkem

Rozpočet	-	+	celkem
ZL 09 - VCP	0,00	211 875,89	211 875,89
ZL 09 - MNP	-23 473,09	0,00	-23 473,09
Celkem bez DPH			188 402,80

Rekapitulace daní

Základ pro sníženou DPH	15 %	188 402,80 CZK
Snížená DPH	15 %	28 260,42 CZK
Zaokrouhlení		0,00 CZK

Cena celkem s DPH

216 663,22 CZK

v **Brně** [REDACTED] dne [REDACTED]

Za zhotovitele

Za objednatele

Položkový rozpočet stavby

Stavba: **2020-006- ZL10V Domov pro seniory Vychodilova**
Vícepráce

Objednatel: Statutární město Brno IČO: 44992785
 Dominikánské náměstí 196/1, 602 00 Brno DIČ: CZ44992785

Zhotovitel: UCHYTIL s.r.o. IČO: 60734078
 K Terminálu 7, 619 00 Brno – Horní Heršpice DIČ: CZ60734078

Vypracoval: [REDACTED]

Rozpis ceny			Celkem
HSV			5 379,02
PSV			206 496,87
MON			0,00
Vedlejší náklady			0,00
Ostatní náklady			0,00
Celkem			211 875,89

Rekapitulace daní		
Základ pro sníženou DPH	15 %	211 875,89 CZK
Snížená DPH	15 %	31 781,38 CZK
Základ pro základní DPH	21 %	0,00 CZK
Základní DPH	21 %	0,00 CZK
Zaokrouhlení		0,00 CZK

Cena celkem s DPH **243 657,27 CZK**

v

[REDACTED]

dne

—

[REDACTED]

—

Za zhotovitele

Za objednatele

Rekapitulace dílčích částí

Číslo	Název	Základ pro sníženou DPH	Základ pro základní DPH	DPH celkem	Cena celkem	%
021	Zateplení budovy	211 875,89	0,00	31 781,39	243 657,28	100
1	Sekce A - narovnání výměr na střeších	26 715,91	0,00	4 007,39	30 723,30	13
2	Sekce B - narovnání výměr na střeších	24 982,35	0,00	3 747,35	28 729,70	12
3	Sekce C - narovnání výměr na střeších	57 326,13	0,00	8 598,92	65 925,05	27
4	Klempířské výrobky - narovnání výměr na střeších	102 851,50	0,00	15 427,73	118 279,23	49
Celkem za stavbu		211 875,89	0,00	31 781,39	243 657,28	100

Rekapitulace dílů

Číslo	Název	Typ dílu			Celkem	%
63	Podlahy a podlahové konstrukce	HSV			4 837,40	2
99	Staveništní přesun hmot	HSV			541,62	0
711	Izolace proti vodě	PSV			16 318,12	8
712	Povlakové krytiny	PSV			115 829,41	55
713	Izolace tepelné	PSV			24 982,35	12
762	Konstrukce tesařské	PSV			14 501,29	7
764	Konstrukce klempířské	PSV			31 301,70	15
799	Ostatní	PSV			3 564,00	2
Cena celkem					211 875,89	100

Položkový rozpočet

S:	2020-006-ZL10 Domov pro seniory Vychodilova		
O:	021	Zateplení budovy	
R:	1	Sekce A - narovnání výměr na střechách	

P.č.	Číslo položky	Název položky	MJ	Množství	Cena / MJ	Celkem
Díl: 711 Izolace proti vodě						705,25
2	69366195R	Textilie sklovláknitá FILTEK V 120 g/m2 š. 200cm střecha výtahu : 8,02*5,0*1,1 položka viz ZL 09 - R02, pol.2	m2	44,11000	15,30	674,88
				44,11000		
111	998711203R00	Přesun hmot pro izolace proti vodě, výšky do 60 m	%	6,74880	4,50	30,37
Díl: 712 Povlakové krytiny						26 010,66
6	28322138R	fólie izolační střešní hydroizolační; tloušťka 1,80 mm; plošná hmotnost min 2 200 g/m2; PVC-P,; kašírování strukturovaná rohož; $\mu = 20000,0$ střecha výtahu : 8,02*5,0*1,1 položka viz ZL 09 - R02, pol.6	m2	44,11000	225,00	9 924,75
				44,11000		
120	712373111R00	Povlakové krytiny střech do 10° termoplasty kotvené do betonu, 6 kotev/m2, tl. izolace do 160 mm,, bez dodávky fólie, bez rozlišení tloušťky fólie Položka použita ze sekce B: střecha výtahu : 8,02*5,0 položka viz sekce B - R02, pol.120	m2	40,10000	375,00	15 037,50
				40,10000		
124	998712203R00	Přesun hmot pro povlakové krytiny, výšky do 24 m položka viz sekce B - R02, pol.124	%	249,62250	4,20	1 048,41

Položkový rozpočet

S:	2020-006-ZL10 Domov pro seniory Vychodilova	
O:	021	Zateplení budovy
R:	2	Sekce B - narovnání výměr na střeších

P.č.	Číslo položky	Název položky	MJ	Množství	Cena / MJ	Celkem
Díl: 713		Izolace tepelné				24 982,35
1	28375972R	Deska spádová EPS 150 BACHL terasa	m3	7,41006	3 294,00	24 408,74
		7,41006		7,41006		
136	998713203R00	Přesun hmot pro izolace tepelné, výšky do 24 m	%	244,08740	2,35	573,61

Položkový rozpočet

S:	2020-006-ZL10 Domov pro seniory Vychodilova		
O:	021	Zateplení budovy	
R:	3	Sekce C - narovnání výměr na střeších	

P.č.	Číslo položky	Název položky	MJ	Množství	Cena / MJ	Celkem
Díl: 63 Podlahy a podlahové konstrukce						4 837,40
1	632401925R00	Příplatek k potěrům za sklon 15-30° tloušťky 50 mm	m2	15,30000	22,77	348,38
2	632451065R00	Potěr pískocementový, min. 25 MPa, tl. 50 mm 4 - 6 cm	m2	15,30000	293,40	4 489,02
Díl: 99 Staveništní přesun hmot						541,62
118	999281111R00	Přesun hmot pro opravy a údržbu do výšky 25 m	t	1,80540	300,00	541,62
Díl: 711 Izolace proti vodě						15 612,87
4	711212321R00	Stěrka hydroizol. terizol dvouvrstvá	m2	15,30000	405,90	6 210,27
5	771101147R00	Bandáž koutů - provedení	m	19,90000	42,21	839,98
6	781101121R00	Provedení penetrace podkladu - práce	m2	15,30000	22,50	344,25
7	24592120R	Nátěr penetrační disperzní weber.podklad haft 5 kg	kg	5,05000	164,25	829,46
		15,3*0,2		3,06000		
		19,9*0,1		1,99000		
8	24696906.AR.V	Weber BE 14 koutová bandáž pro stěrkovou hydroizolaci Cena dle ZL 03, R03, pol.8	m	20,89500	55,80	1 165,94
		19,9*1,05		20,89500		
9	58581697.AR	weberpodklad A podkladní nátěr transparentní	kg	3,45800	99,45	343,90
		15,3*0,2		3,06000		
		19,9*0,1*0,2		0,39800		
10	585817241R	terizol hydroizolační cementová hmota	kg	51,87000	89,37	4 635,62
		15,3*3,0		45,90000		
		19,9*0,1*3,0		5,97000		
11	69366195R	Textilie sklovláknitá FILTEK V 120 g/m2 š. 200cm	m2	37,32900	15,30	571,13
		((8,4*7,65)-31,8)*1,15		37,32900		
111	998711203R00	Přesun hmot pro izolace proti vodě, výšky do 60 m	%	149,40550	4,50	672,32
Díl: 712 Povlakové krytiny						21 832,95
6	28322138R	fólie izolační střešní hydroizolační; tloušťka 1,80 mm; plošná hmotnost min 2 200 g/m2; PVC-P.; kašírování strukturovaná rohož; μ = 20000,0	m2	35,70600	225,00	8 033,85
		((8,4*7,65)-31,8)*1,1		35,70600		
		Cena dle ZL 09, R03, pol.6				
135	712373111R00	Povlakové krytiny střech do 10° termoplasty kotvené do betonu, 6 kotev/m2, tl. izolace do 160 mm., bez dodávky fólie, bez rozlišení tloušťky fólie	m2	32,46000	398,00	12 919,08
		oblouková střeška sekce C : (8,4*7,65)-31,8		32,46000		
139	998712203R00	Přesun hmot pro povlakové krytiny, výšky do 24 m Cena dle R03, pol.139	%	209,52930	4,20	880,02
Díl: 762 Konstrukce tesařské						14 501,29
153	762812240RT3	Záklop stropů s dodávkou materiálu z hoblovaných prken s olištováním kolem zdi, tloušťky 24 mm., vrchního na sraz, spáry kryté lištami	m2	35,70600	378,50	13 514,72
		((8,4*7,65)-31,8)*1,1		35,70600		
158	998762203R00	Přesun hmot pro tesařské konstrukce, výšky do 24 m	%	135,14720	7,30	986,57

Položkový rozpočet

S:	2020-006-ZL10 Domov pro seniory Vychodilova		
O:	021	Zateplení budovy	
R:	4	Klempířské výrobky - narovnání výměr na střeších	

P.č.	Číslo položky	Název položky	MJ	Množství	Cena / MJ	Celkem
Díl: 712		Povlakové krytiny				67 985,80
1	712378006R00	Rohová lišta vnější VIPLANYL RŠ 100 mm	m	186,40000	127,35	23 738,04
		sekce A : 56,5+3,2		59,70000		
		sekce C : 91,1+35,6		126,70000		
2	712378007R00	Rohová lišta vnitřní VIPLANYL RŠ 100 mm	m	347,45000	127,35	44 247,76
		sekce A : 16,0+22,95+77,7+35,9		152,55000		
		sekce C : 32,0+91,1+71,8		194,90000		
Díl: 764		Konstrukce klempířské				31 301,70
45	K45	D+M systémová závětrná lišta atiky z poplast. plechu tl. 0,6 mm, r.š. 300 mm	m	66,31000	320,00	21 219,20
		sekce C : 73,8-7,49		66,31000		
46	K46	D+M systémová ukončovací lišta z poplast. plechu tl. 0,6 mm, r.š. 200 mm	m	21,00000	250,00	5 250,00
		sekce A : 21,0		21,00000		
64	K64	D+M podokapový dešťový, odvodňovací žlab šířky 150 mm, poplast. plech tl. 0,6 mm, r.š. 330 mm	m	5,90000	350,00	2 065,00
		sekce A střeška výtahu : 5,9		5,90000		
77	K77	D+M systémové ochranné (krycí) oplechování z poplast. plechu tl. 0,6 mm, r.š. 400 mm	m	6,15000	450,00	2 767,50
		sekce B : 32,8-26,65		6,15000		
Díl: 799		Ostatní				3 564,00
117	P03	D+M Nový systémový komínek odvětrání kanalizace s integrovanou PVC-P manžetou DN 100	ks	4,00000	891,00	3 564,00
		sekce A : 2		2,00000		
		sekce B : 2		2,00000		

Položkový rozpočet stavby

Stavba: 2020-006-
ZL10M Domov pro seniory Vychodilova
Objekt: 021 Zateplení budovy
Rozpočet: 2 Sekce B - narovnání výměr střechy

Objednatel: IČO:
DIČ:

Zhotovitel: IČO:
DIČ:

Vypracoval:

Rozpis ceny	Celkem
HSV	0,00
PSV	23 473,09
MON	0,00
Vedlejší náklady	0,00
Ostatní náklady	0,00
Celkem	23 473,09

Rekapitulace daní

Základ pro sníženou DPH	15 %	23 473,09 CZK
Snížená DPH	15 %	3 520,96 CZK
Základ pro základní DPH	21 %	0,00 CZK
Základní DPH	21 %	0,00 CZK
Zaokrouhlení		0,00 CZK

Cena celkem s DPH **26 994,05 CZK**

v



Za zhotovitele

dne

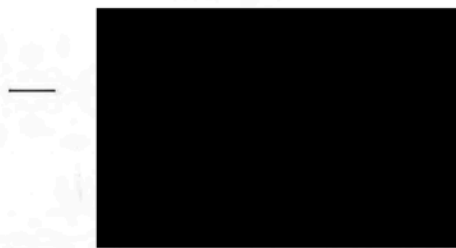

Za objednatele

Rekapitulace dílů

Číslo	Název	Typ dílu			Celkem	%
713	Izolace tepelné	PSV			23 473,09	100
Cena celkem					23 473,09	100

Položkový rozpočet

S:	2020-006-ZL10 Domov pro seniory Vychodilova		
O:	021	Zateplení budovy	
R:	2	Sekce B - narovnění výměr střechy	

P.č.	Číslo položky	Název položky	MJ	Množství	Cena / MJ	Celkem
Díl: 713		Izolace tepelné				23 473,09
132	28375973R	deska spádová, klín EPS 200; pěnový polystyren; součinitel tepelné vodivosti 0,034 W/mK	m3	7,41006	3 095,00	22 934,14
		terasa : $58,81 \cdot (0,02 + 0,22) / 2 \cdot 1,05$		7,41006		
136	998713203R00	Přesun hmot pro izolace tepelné, výšky do 24 m	%	229,34140	2,35	538,95



OZNÁMENÍ ZMĚNY OPŽP 2014+ PO5		číslo OZ: 11	
Zhotovitel:	UCHYTIL s.r.o.		
Investor:	Statutární město Brno	Datum:	
Název akce: „Zateplení objektu DS Vychodilova“			
Způsob odeslání / předání datum:	poštou <input type="checkbox"/>	e-mailem <input type="checkbox"/>	faxem <input type="checkbox"/> osobně <input type="checkbox"/>
Odkazy na	specifikaci:	ne	
	na výkresy:	PD zpracovaná DEA Energetická agentura s.r.o., D.1.2. Stavebně konstrukční řešení	
	na rozpočtové podklady:	R 03 – sekce C -Montáže ocelových konstrukcí (p.189 až 198)	
	na jinou část smlouvy:	ne	
Předmět změny: Přístřešek na rampě sekce C			
Popis a zdůvodnění změny:			
<p>ZL předkládá náklady vyvolané rozporem mezi stavebně konstrukčním řešením části D 1.2., ASŘ, částí D 1.1., PBŘ část D 1.3. a soutěžním výkazem výměr. Ocelová konstrukce přístřešku zásobovací rampy je ze statických důvodů ve výrobní dokumentaci navržena z větších profilů. S ohledem na projekt Požárně bezpečnostního řešení musí být přístřešek zasklen bezpečnostním sklem, kdy z konstrukčních důvodů je zasklení provedeno sklem 8 mm, nikoliv ze skápavajícího materiálu. Součástí výrobní dokumentace je změna dodávky, kdy projektem uváděný tahokov nebude dodáván.</p>			
Tyto úpravy mají vliv na cenu = navýšení.			
Počet připojených listů specifikací:			
Důvod vícepráce / méněpráce :			
Zde jednoznačně uvést vazbu na zákon 134/2016 o zadávání veřejných zakázek. Zvláště pak § 222, změna závazku ze smlouvy na veřejnou zakázku.			
odstavec 4, § 222 <input type="checkbox"/>	odstavec 5, § 222 <input type="checkbox"/>	odstavec 6, § 222 <input type="checkbox"/>	odstavec 7, § 222 <input type="checkbox"/>
Oznámení vydává:			
Stanovisko technického dozoru stavby:	SOULCAS		
Stanovisko projektanta stavby:			
Stanovisko energetického specialisty:			
Příloha:			



ZMĚNOVÝ LIST OPŽP 2014+PO5		číslo ZL: 11
Zhotovitel:	UCHYTIL s.r.o.	
Změnový list vystavil:	[REDACTED]	
Datum:	[REDACTED]	
Podepsaní zmocněnci potvrzují v souladu se Smlouvou o dílo tuto změnu rozsahu díla:		
Popis a zdůvodnění změny:		
<p>ZL předkládá náklady vyvolané rozporem mezi stavebně konstrukčním řešením části D 1.2., ASŘ, částí D 1.1., PBŘ část D 1.3. a soutěžním výkazem výměr. Ocelová konstrukce přístřešku zásobovací rampy je ze statických důvodů ve výrobní dokumentaci navržena z větších profilů. S ohledem na projekt Požárně bezpečnostního řešení musí být přístřešek zasklen bezpečnostním sklem, kdy z konstrukčních důvodů je zasklení provedeno sklem 8 mm, nikoliv ze skapávajícího materiálu. Součástí výrobní dokumentace je změna dodávky, kdy projektem uváděný tahokov nebude dodáván.</p> <p style="text-align: center;">Tyto úpravy mají vliv na cenu = navýšení.</p>		
Počet připojených listů specifikací:	Počet připojených výkresů:	
Cena méněprací Kč bez DPH: 184 911,59	Cena víceprací Kč bez DPH: 413 291,88	
Výsledná cena změny Kč bez DPH: 228 380,29	Nově sjednaná lhůta dokončení díla: se nemění	
Veškeré práce budou splňovat podmínky smlouvy o dílo a budou provedeny ve stejné úrovni co do jakosti materiálů, provedení apod. tak, jak požaduje nebo předpokládá Dokumentace zakázky pro celé dílo.		
Podpis zmocněnce objednatele: [REDACTED]	Podpis zmocněnce zhotovitele: [REDACTED]	
Datum: [REDACTED]	Datum: [REDACTED]	

Za odbor ochrany ovzduší a OZE Státního fondu životního prostředí ČR:

Ověřil souvislost s realizovaným projektem (PM projektu):

Posoudil způsobilost/nezpůsobilost výdajů (ředitel OOO a OZE):



PŘÍLOHA č. 7
MP MD ČR OPK č.j. 21385/95-230

STAVBA: „Zateplení objektu DS Vychodilova“		ZL11
ÚSEK: SO 01- sekce C		
NÁVRH NA OCENĚNÍ ZMĚNY NÁVRH NA OZNÁMENÍ Č.: 11		
Objekt: SO 01- sekce C – montáže ocelových konstrukcí		
KOMU: OI MMB	OD: UCHYTIL s.r.o.	DATUM: 26.11.2020
ODESLÁNO e-mailem: [REDACTED]		
PŘEDMĚT ZMĚNY: Přístřešek na rampě sekce C		
DOTČENÉ MÍSTO: sekce C		
ODKAZ NA VÝKRESY: PD zpracovaná DEA Energetická agentura s.r.o. ;D.1.2		
ODKAZ NA SOUPIS PRACÍ: R 03 – sekce C -Montáže ocelových konstrukcí (p.189 až 198)		
ODKAZ NA JINOU ČÁST SMLOUVY: ne		
POPIS ZMĚNY:		
Popis a zdůvodnění změny:		
<p>Zl předkládá náklady vyvolané rozporem mezi stavebně konstrukčním řešením části D 1.2., ASŘ, částí D 1.1., PBŘ část D 1.3. a soutěžním výkazem výměr. Ocelová konstrukce přístřešku zásobovací rampy je ze statických důvodů ve výrobní dokumentaci navržena z větších profilů. S ohledem na projekt Požárně bezpečnostního řešení musí být přístřešek zasklen bezpečnostním sklem, kdy z konstrukčních důvodů je zasklení provedeno sklem 8 mm, nikoliv ze skapávajícího materiálu. Součástí výrobní dokumentace je změna dodávky, kdy projektem uváděný tahokov nebude dodáván.</p>		
POKYN VYDAL: [REDACTED] stavbyvedoucí		DATUM: [REDACTED]
<small>TOTO OZNÁMENÍ NESMÍ BÝT POVAŽOVÁNO ZA PŘÍKAZ KE ZMĚNĚ POTVRZUJÍCÍ POKYN K PROVEDENÍ PRACÍ, ALE POUZE JAKO PODKLAD PRO ZPRACOVÁNÍ NÁVRHU OCENĚNÍ ZMĚNY. ZHOTOVITEL NEBUDE PROVÁDĚT PRÁCE DOKUD NEOBDRŽÍ PŘÍKAZ KE ZMĚNĚ POKRÝVAJÍCÍ PŘEDMĚTNÉ PRÁCE.</small>		
STAVEBNÍ DOZOR: RKOM [REDACTED]	SPRÁVCE STAVBY: OI Magistrát města Brna - [REDACTED]	



PŘÍLOHA č. 9
MP MD ČR OPK č.j. 21385/95-230

STAVBA: „Zateplení objektu DS Vychodilova“		ZL11	
ÚSEK: SO 01- sekce C			
NÁVRH NA OCENĚNÍ ZMĚNY NÁVRH NA OZNÁMENÍ Č.: 11			
Objekt: SO 01- sekce C – montáže ocelových konstrukcí			
KOMU: OI MMB	OD: UCHYTIL s.r.o.	DATUM: 26.11.2020	
ODESLÁNO e-mailem: [REDACTED]			
PŘEDMĚT ZMĚNY: Přístřešek na rampě sekce C			
DOTČENÉ MÍSTO: sekce C			
ODKAZ NA VÝKRESY: PD zpracovaná DEA Energetická agentura s.r.o.,:D.1.2			
ODKAZ NA SOUPIS PRACÍ: R 03 – sekce C -Montáže ocelových konstrukcí (p.189 až 198)			
ODKAZ NA JINOU ČÁST SMLOUVY: ne			
NÁVRH OCENĚNĚNÍ:			
	Cena Kč bez DPH	Kč DPH	Cena Kč s DPH
Vícepráce:	413 291,88	61 993,78	475 285,66
Méněpráce:	-184 911,59	-27 736,74	-212 648,33
Rozdíl:	228 380,29	34 257,04	262 637,33
PODPIS NAVRHOVATELE: [REDACTED]		DATUM:	
VYJÁDŘENÍ:			
OD: AUTORSKÝ DOZOR		DATUM: 24.11.20	
[REDACTED] PODPIS: [REDACTED]			
SCHVÁLIL:		PODPIS: _____ DATUM: _____	
STAVEBNÍ DOZOR	SPRÁVCE STAVBY:		
BKOM - [REDACTED]	OI Magistrát města Brna - [REDACTED]		

Položkový rozpočet stavby

Stavba: **2020-006 Zateplení objektu DS Vychodilova**

Objekt: **ZL 11 Bilance změnového listru**

Rozpočet: **VCP-MNP**

Objednatel: Statutární město Brno IČO: 44992785
 Dominikánské náměstí 196/1, 602 00 Brno DIČ: CZ44992785

Zhotovitel: UCHYTIL s.r.o. IČO: 60734078
 K Terminálu 7, 619 00 Brno – Horní Heršpice DIČ: CZ60734078

Vypracoval: 

Celkem

Rozpočet	-	+	celkem
ZL 09 - VCP	0,00	413 291,88	413 291,88
ZL 09 - MNP	-184 911,59	0,00	-184 911,59
Celkem bez DPH			228 380,29

Rekapitulace daní

Základ pro sníženou DPH	15 %	228 380,29 CZK
Snížená DPH	15 %	34 257,04 CZK
Zaokrouhlení		0,00 CZK

Cena celkem s DPH 262 637,33 CZK

v **Brně**

dne



Za zhotovitele



Za objednatele

Položkový rozpočet stavby

Stavba: **2020-006-ZL11V** Domov pro seniory Vychodilova
 Objekt: **021** Zateplení budovy
 Rozpočet: **1** Vícepráce - Zásobovací rampa

Objednatel: Statutární město Brno IČO: 44992785
 Dominikánské náměstí 196/1, 602 00 Brno DIČ: CZ44992785

Zhotovitel: UCHYTIL s.r.o. IČO: 60734078
 K Terminálu 7, 619 00 Brno – Horní Heršpice DIČ: CZ60734078

Vypracoval: 

Rozpis ceny	Celkem
HSV	0,00
PSV	0,00
MON	413 291,88
Vedlejší náklady	0,00
Ostatní náklady	0,00
Celkem	413 291,88

Rekapitulace daní

Základ pro sníženou DPH	15 %	413 291,88 CZK
Snížená DPH	15 %	61 993,78 CZK
Základ pro základní DPH	21 %	0,00 CZK
Základní DPH	21 %	0,00 CZK
Zaokrouhlení		0,00 CZK

Cena celkem s DPH **475 285,66 CZK**

v

Brně

dne



 Za zhotovitele



 Za objednatele

Rekapitulace dílů

Číslo	Název	Typ dílu			Celkem	%
M43	Montáže ocelových konstrukcí	MON			413 291,88	100
Cena celkem					413 291,88	100

Položkový rozpočet

S:	2020-006-ZL11 Domov pro seniory Vychodilova	
O:	021	Zateplení budovy
R:	1	Zásobovací rampa

P.č.	Číslo položky	Název položky	MJ	Množství	Cena / MJ	Celkem
Díl: M43		Montáže ocelových konstrukcí				413 291,88
1	M43-001	D+M ocelové konstrukce rampy dle výrobní dokumentace HP-Technic 28.7.2020	kg	2 053,00000	120,00	246 360,00
Cena / MJ byla použita ze smluvního rozpočtu R 03 – díl M43 – položky 189 až 198 Podrobnosti, včetně výkazu výměr viz výkres - VD - přístřešek na rampě Vychodilova						
2	M43-002	D+M zastřešení bezpečnostním sklem 6.6.2, lepené bez tepelné úpravy, těsnění a lemy	m2	47,37000	3 524,00	166 931,88

Položkový rozpočet stavby

Stavba: **2020-006-ZL11M** **Domov pro seniory Vychodilova**

Objekt: **021** **Zateplení budovy**

Rozpočet: **1** **Zásobovací rampa - ZL 05 - Méněpráce**

Objednatel: Statutární město Brno
Dominikánské náměstí 196/1, 602 00 Brno

IČO: 44992785
DIČ: CZ44992785

Zhotovitel: UCHYTIL s.r.o.
K Terminálu 7, 619 00 Brno – Horní Heršpice

IČO: 60734078
DIČ: CZ60734078

Vypracoval: [REDACTED]

Rozpis ceny	Celkem
HSV	0,00
PSV	0,00
MON	184 911,59
Vedlejší náklady	0,00
Ostatní náklady	0,00
Celkem	184 911,59

Rekapitulace daní

Základ pro sníženou DPH	15 %	184 911,59 CZK
Snížená DPH	15 %	27 736,74 CZK
Základ pro základní DPH	21 %	0,00 CZK
Základní DPH	21 %	0,00 CZK
Zaokrouhlení		0,00 CZK

Cena celkem s DPH **212 648,33 CZK**

v

Brně

dne

[REDACTED]

Za zhotovitele

[REDACTED]

Za objednatele

Rekapitulace dílů

Číslo	Název	Typ dílu			Celkem	%
M43	Montáže ocelových konstrukcí	MON			184 911,59	100
Cena celkem					184 911,59	100

Položkový rozpočet

S:	2020-006-ZL11 Domov pro seniory Vychodilova		
O:	021	Zateplení budovy	
R:	1	Zásobovací rampa	

P.č.	Číslo položky	Název položky	MJ	Množství	Cena / MJ	Celkem
Díl: M43		Montáže ocelových konstrukcí				184 911,59
189	Z.01	D+M Ocelový sloupek 80x80x5 mm, délky 3,35 m	kg	341,04240	120,00	40 925,09
		přístřešek zásobovací rampy : 5*3,35*11,4*1,08		206,22600		
		přístřešek zásobovací rampy : 3*3,65*11,4*1,08		134,81640		
190	Z.02	D+M Ocelový sloupek 80x80x5 mm, délky 3,65 m	kg	134,81640	120,00	16 177,97
		přístřešek zásobovací rampy : 3*3,65*11,4*1,08		134,81640		
191	Z.03	D+M ocelová vaznice 60x120x4 mm	kg	237,60000	120,00	28 512,00
		přístřešek zásobovací rampy : 2*10*11,0*1,08		237,60000		
192	Z.04	D+M ocelová krokev 60x60x3,5 mm	kg	359,98992	120,00	43 198,79
		přístřešek zásobovací rampy : 12*4,7*5,91*1,08		359,98992		
193	Z.05	D+M Zavětrování střechy na výšku pásovinou 50x5 mm	kg	36,03150	120,00	4 323,78
		přístřešek zásobovací rampy : 1,0*0,85*39,25*1,08		36,03150		
194	Z.06	D+M Kotvení paty sloupku přes kotevní plech 150x150x10 mm čtyřmi šrouby M12	kg	15,26040	120,00	1 831,25
		přístřešek zásobovací rampy : 8*0,0225*78,5*1,08		15,26040		
195	Z.07	D+M kotvení patky sloupku po výšce, L200x150x150x8 mm, r.š. 300 mm	kg	24,41664	120,00	2 930,00
		přístřešek zásobovací rampy : 0,36*62,8*1,08		24,41664		
196	Z.08	D+M tahokov plech 43x13-2,5 mm, výšky 1,2 m	kg	20,99520	120,00	2 519,42
		přístřešek zásobovací rampy : 3,24*6*1,08		20,99520		
197	Z.09	D+M rám tahokov lechu 2700x1200 mm, L50x50x4 mm	kg	25,77744	120,00	3 093,29
		přístřešek zásobovací rampy : 1*7,8*3,06*1,08		25,77744		
198	Z.010	Zastřešení zásobovací rampy polykarbonát	m2	30,00000	1 380,00	41 400,00