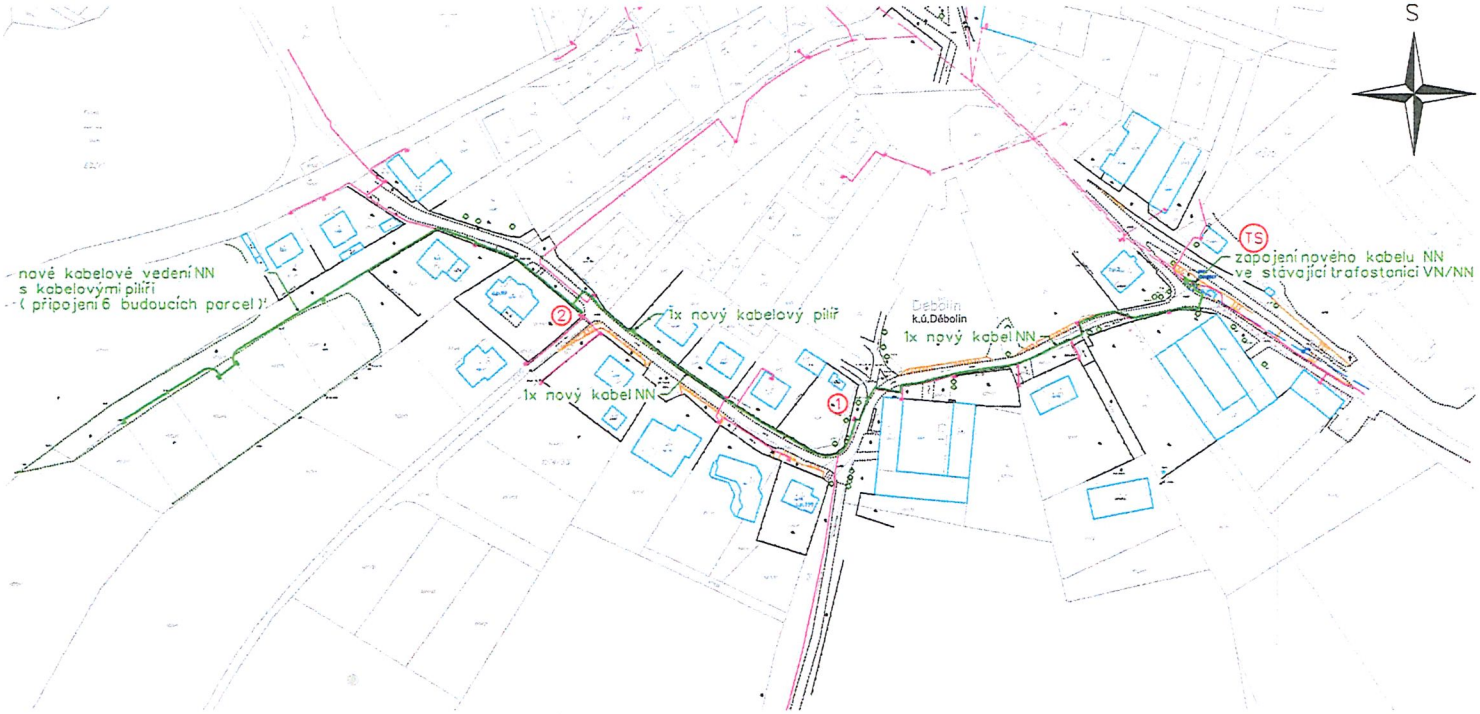

LEGENDA:

- nové kabelové vedení NN
- stávající nadzemní vedení NN
- stávající kabelové vedení NN
- stávající nadzemní vedení VN

Veškerá práva k tomuto dokumentu patří výhradně společnosti VOLTCOM, spol. s r. o.. Bez jejího souhlasu nesmí být kopírován, předán třetím osobám ani jiným způsobem zneužit

All rights to this document reserved to VOLTCOM, spol. s r. o.. Unauthorized disclosure or reproduction prohibited. Not to be used in any way harmful to o/m company.

SÚ: Jindřichův Hradec	Projektant: Homola	VOLTCOM SPOL. S R. O. ul. OTEVŘENÁ, PRAHA 6 - STŘESOVICE TEL. 257 052 547, IČ 44794274 email: voltcom@voltcom.cz, www.voltcom.cz	
MÚ: Jindřichův Hradec	Kontroloval: Vávra		
Číslo stavby: 1030060428	Schválil: Vávra		
NÁZEV: Děbolín, RD směr Matná - kabel NN z TS Obec Děbolín		Stupeň PD: DUR	Měřítko: 1:2000 / Formát: A4
Celková situace stavby		Datum: 04/2020	Výkres č.: 01
INVESTOR: E.ON Distribuce, a. s., F.A. Gerstnera 2151/6, 370 01 České Budějovice		Výrobní číslo: Y085-01	