

## Příloha č. 1

VÝKAZ DOSAVADNÍHO A NOVÉHO STAVU ÚDAJŮ KATASTRU NEMOVITOSTÍ														
Dosavadní stav				Nový stav										
Označení pozemku parc. číslem	Výměra parcely		Druh pozemku Způsob využití	Označení pozemku parc. číslem	Výměra parcely		Druh pozemku Způsob využití	Typ stavby Způsob využití	Zpús. určení výměr	Porovnání se stavem evidence právních vztahů				
	ha	m <sup>2</sup>			ha	m <sup>2</sup>				Díl přechází z pozemku označeného v katastru nemovitostí	dřívější poz. evidenci	Číslo listu vlastnictví	Výměra dílu	
506	*1) 1	02 40	orná půda	506/1	83	36	orná půda		2	506		61	83	36
				506/2	19	03	orná půda		2	506		61	19	03
	1	02 40			1	02 39								

\*1) Rozdíl -1 m<sup>2</sup> vzniklý zaokrouhlením výměr (bod 14.6 přílohy katastrální vyhlášky) u dosavadní parcely č.506

Výkaz údajů o bonitovaných půdně ekologických jednotkách (BPEJ) k parcelám nového stavu											
Parcelní číslo podle		Kód BPEJ	Výměra		BPEJ na dílu parcely	Parcelní číslo podle		Kód BPEJ	Výměra		BPEJ na dílu parcely
katastru nemovitostí	zjednodušené evidence		ha	m <sup>2</sup>		katastru nemovitostí	zjednodušené evidence		ha	m <sup>2</sup>	
506/1		51510	83	36							
506/2		51510	19	03							

<b>GEOMETRICKÝ PLÁN pro rozdělení pozemku</b>	Geometrický plán ověřil úředně oprávněný zeměměřický inženýr:	Stejnopis ověřil úředně oprávněný zeměměřický inženýr:
	Jméno, příjmení: Ing. Helena Matějková	Jméno, příjmení: Ing. Helena Matějková
	Číslo položky seznamu úředně oprávněných zeměměřických inženýrů: 1760/1998	Číslo položky seznamu úředně oprávněných zeměměřických inženýrů: 1760/1998
	Dne: 25. září 2020 Číslo: 145/2020	Dne: 3. října 2020 Číslo: 133/S/2020
Náležitosti a přesnost odpovídá právním předpisům.	Tento stejnopis odpovídá geometrickému plánu v elektronické podobě uloženému v dokumentaci katastrálního úřadu.	
Vyhotovitel: Ing. Helena Matějková Tupesy 35 535 01 Přelouč	Katastrální úřad souhlasí s očíslováním parcel.	Ověření stejnopisu geometrického plánu v listinné podobě.
Číslo plánu: 133-134/2020	KÚ pro Pardubický kraj KP Pardubice Ing. Markéta Kopecká PGP-1913/2020-606 2020.10.02 08:56:49 CEST	
Okres: Pardubice		
Obec: Urbanice		
Kat. území: Urbanice		
Mapový list: Heřm. Městec 5-2/44, 5-3/22		
Dosavadnímu vlastníkům pozemků byla poskytnuta možnost seznámit se v terénu s průběhem navrhovaných nových hranic, které byly označeny předepsaným způsobem: viz seznam souřadnic		

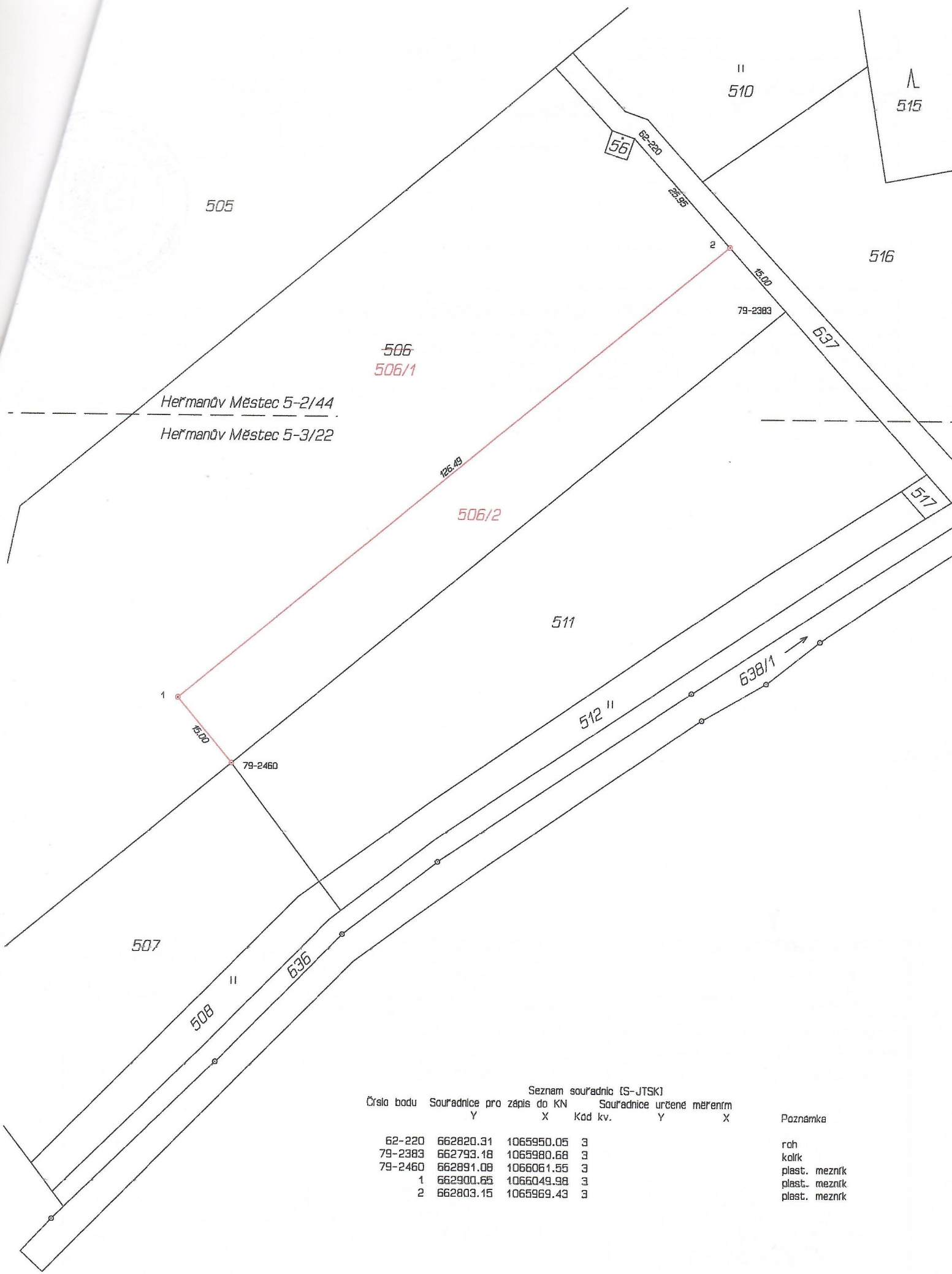

Hermanův Městec 5-2/44  
Hermanův Městec 5-3/22

506  
506/1

506/2

Číslo bodu	Seznam souřadnic (S-JTSK)				Poznámka	
	Souřadnice pro zápis do KN		Souřadnice určené měřením			
	Y	X	Kód kv.	Y	X	
62-220	662820.31	1065950.05	3			roh
79-2383	662793.18	1065980.68	3			kolík
79-2460	662891.08	1066061.55	3			plast. mezník
1	662900.65	1066049.98	3			plast. mezník
2	662803.15	1065969.43	3			plast. mezník