

počet listů: 5
přílohy: 1/2

Kupní smlouva

na

„Dodání kancelářského, sedacího a lehacího nábytku dle RD č.j. MV-48222-20/VZ-2020 pro vybavení útvarů Krajského ředitelství policie hl. m. Prahy“

dle § 2079 a násl. zákona č.89/2012 Sb., Občanský zákoník, v platném znění.

(dále jen „občanský zákoník“) uzavřená na základě rámcové dohody

č. MV-48222-20/VZ-2020

Smluvní strany

1) Kupující:

Česká republika – Krajské ředitelství policie hlavního města Prahy

se sídlem: Praha 4 (Nusle), Kongresová 2, PSČ 140 21

IČO: 751 51 472

DIČ: CZ 75151472

zastoupená: náměstkem ředitele Krajského ředitelství policie hlavního města Prahy pro ekonomiku
plk. Ing. Pavlem Dombrovským

adresa: Česká republika – Krajské ředitelství policie hlavního města Prahy

bankovní spojení:

číslo účtu:

tel:

fax:

email:

dále jen kupující

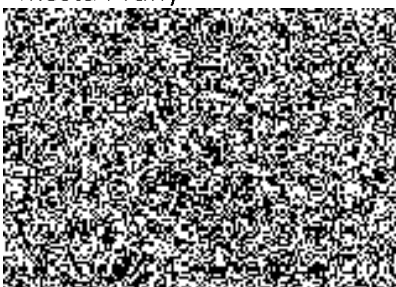

2) Prodávající:

INTERIER TECH s.r.o.

se sídlem: Za Drahou 253, Český Brod – Liblice, 282 01

IČO: 290 58 155

DIČ: CZ 290 58 155

zastoupená:

bankovní spojení:

číslo účtu:

tel:

e-mail:

zapsána:

dále jen prodávající



u MS v Praze, oddíl C, vložka 163550

uzavírají,

na základě výsledku veřejné zakázky „**Dodání nábytku dle rámcové dohody MV-48222-20/VZ-2020 pro vybavení útvarů Krajského ředitelství policie hl. m. Prahy**“, evidované pod č.j. KRPA-297710/ČJ-2020-0000VZ-H, vyhlášené jako veřejná zakázka podle ustanovení § 134 zákona č. 134/2016 Sb., o zadávání veřejných zakázek, ve znění pozdějších předpisů a podle ustanovení zákona č. 89/2012 Sb., Občanský zákoník, v platném znění (dále jen Občanský zákoník) **tuto kupní smlouvu**

Článek II.

Předmět plnění

- 2.1. Předmětem plnění je závazek prodávajícího dodat kupujícímu **nábytek** specifikovaný v příloze č. 1 – „Cenová a specifikační tabulka“. Dodání předmětu plnění zahrnuje, úplné a bezvadné provedení všech výrobních, dodávkových a montážních prací, a dále řádné předání včetně dopravy do místa plnění.
- 2.2. Předmět bude plněn za obchodních podmínek, které jsou stanoveny rámcovou dohodou č. MV-48222-20/VZ-2020 (dále jen „rámcová dohoda“), občanským zákoníkem a touto kupní smlouvou.
- 2.3. Kupující se zavazuje zboží převzít a zaplatit sjednanou cenu podle článku III a IV.
- 2.4. Kupující si vyhrazuje právo na zvýšení objemu předmětu plnění dle dodatečného přidělení finančních prostředků na základě momentální potřeby. Případně změny budou řešeny dodatkem k této kupní smlouvě.

Článek III.

Doba a místo plnění

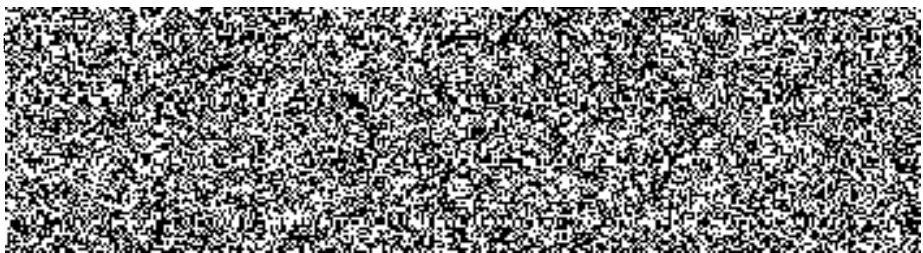
- 3.1. Nákup a dodávka bude realizována na základě uzavřené kupní smlouvy, dodání zboží po podpisu této kupní smlouvy. **Doba plnění dle článku 6.1. rámcové dohody. Vzhledem ke kapacitním možnostem skladu kupujícího se prodávající zavazuje k bezplatnému uložení předmětu plnění ve svých skladových prostorech, včetně jeho pojištění, nejpozději do 31. 03. 2021, při zachování smluvní ceny.**
- 3.2. O dodávce zboží je prodávající povinen, nejpozději do 48 hodin před uskutečněním, informovat odpovědného pracovníka kupujícího.
- 3.3. Odpovědný pracovník kupujícího je 
- 3.4. Místo plnění 

Článek IV.
Kupní cena, platební podmínky

4.1. Jednotková cena požadovaného zboží je uvedena v příloze č. 1. této smlouvy.

Celková cena je stanovena ve výši:

Cena bez DPH 9 703 982,20 Kč

DPH 21% 2 037 836,26 Kč

Cena celkem včetně DPH 11 741 818,46 Kč

Slovy: jedenáctmilionůsedmsetčtyřicetjednatisícosmsetosmnáctkorunčeských/46 h

4.2. Smluvní kupní cena bude zahrnovat veškeré režijní náklady prodávajícího spojené s celními poplatky, dopravou předmětu plnění veřejné zakázky do místa plnění, pojištění.

4.3. Smluvní kupní cena je stanovena jako nejvyšší přístupná a bude uhrazena v souladu s platebními podmínkami stanovenými rámcovou dohodou.

Článek V.
Všeobecné dodací podmínky

5.1. Kupující nabývá vlastnictví ke zboží jeho předáním od prodávajícího a potvrzením dokladu o převzetí zboží odpovědnou osobou kupujícího.

5.2. Prodávající se zavazuje dodávat požadované zboží v originálních obalech a nepoškozené.

Článek VI.
Platební podmínky

6.1. Prodávající je oprávněn fakturovat kupní cenu až po dodání zboží a potvrzení převzetí zboží kupujícím, Fakturu vystaví do 5-ti kalendářních dnů od dodání zboží.

6.2. Faktura bude zaslána na adresu kupujícího ve dvou vyhotoveních.

6.3. Faktura je splatná 30 dnů od jejího doručení kupujícímu.

6.4. Faktura musí obsahovat náležitosti dle § 29 zákona č. 235/2004 Sb., o dani z přidané hodnoty, ve znění pozdějších předpisů a náležitosti dle § 435 zákona č. 89/2012 Sb., Občanského zákoníku, v platném znění.

6.5. Faktura se považuje za proplacenou okamžikem odepsání fakturované částky z účtu kupujícího ve prospěch účtu prodávajícího.

6.6. Kupující je oprávněn fakturu do data splatnosti vrátit, aniž by se dostal do prodlení s její splatností, pokud obsahuje nesprávné cenové údaje rozdílné s ustanovením smlouvy, není ve dvou vyhotoveních, správně označená, nebo neobsahuje některou z dohodnutých náležitostí. Konkrétní důvody je kupující povinen uvést zároveň s vrácením faktury. U opravené nebo nové faktury běží nová lhůta splatnosti.

6.7. Fakturační adresa kupujícího:

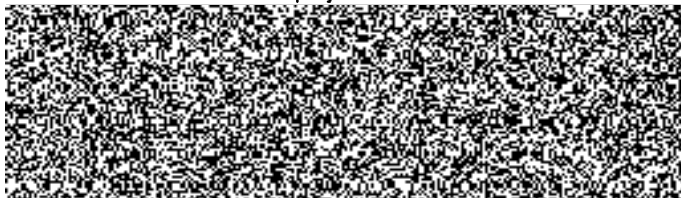

6.8. Zálohu na zboží kupující neposkytuje.

Článek VII.

Podstatné porušení smlouvy

- 7.1. Smluvní strany pokládají za podstatné porušení smlouvy:
- a) nedodání zboží prodávajícím ani do 24 hod. po uplynutí dodací lhůty;
 - b) prodlení kupujícího se zaplacením ceny plnění;
 - c) nesplnění kvantitativních a kvalitativních požadavků kupujícího prodávajícím.

Článek VIII.

Záruka

- 8.1. Prodávající prohlašuje, že zaručuje dohodnuté vlastnosti specifikované v rámcové dohodě č.j. MV-48222-20/VZ-2020 a to po dobu minimálně 60 měsíců.
- 8.2. Prodávající je v záruční lhůtě povinen odstranit závady do 30 dnů od oznámení závady kupujícímu.

Článek IX.

Smluvní pokuta a úrok z prodlení

- 9.1. Kupující je oprávněn účtovat prodávajícímu smluvní pokutu ve výši 0,05% z celkové ceny dodaného zboží bez DPH za každý den prodlení dle bodu 3.2. této smlouvy. Zaplacením smluvní pokuty není dotčen nárok kupujícího na náhradu škody v částce, převyšující zaplacenou smluvní pokutu.
- 9.2. Prodávající je oprávněn účtovat kupujícímu úrok z prodlení 0,05% z fakturované částky bez DPH za každý den prodlení kupujícího s placením faktury.
- 9.3. Povinnost uhradit smluvní pokutu je 30 kalendářních dnů od obdržení výzvy druhé stran k jejímu zaplacení.

Článek X.
Závěrečná ustanovení

- 10.1. Tato smlouva nabývá platnosti dnem elektronického podpisu oběma smluvními stranami a účinnosti zveřejněním v registru smluv. Kupující s zavazuje k jejímu uveřejnění.
- 10.2. Smluvní strany stvrzují elektronickým podpisem, že smlouvu uzavřely na základě své svobodné vůle a souhlasí se všemi podmínkami.
- 10.3. Obsah této kupní smlouvy se řídí rámcovou dohodou, a dále zejména zákonem č.89/2012 Sb., Občanský zákoník, v platném znění.
- 10.4. Tato smlouva je vyhotovená ve dvou stejnopisech, každý s platností originálu, jeden obdrží prodávající a jeden kupující.
- 10.5. Nedílnou součástí této smlouvy je: Příloha č. 1. - Cenová a specifikační tabulka

V Praze dne

V Českém Brodě

Za kupujícího:

Za prodávajícího:

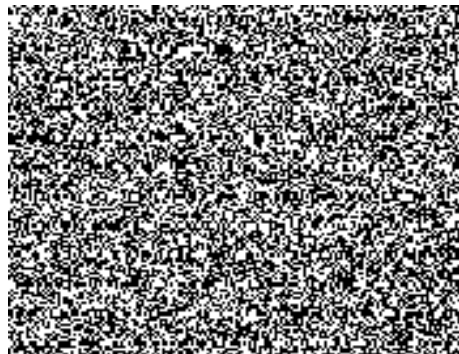
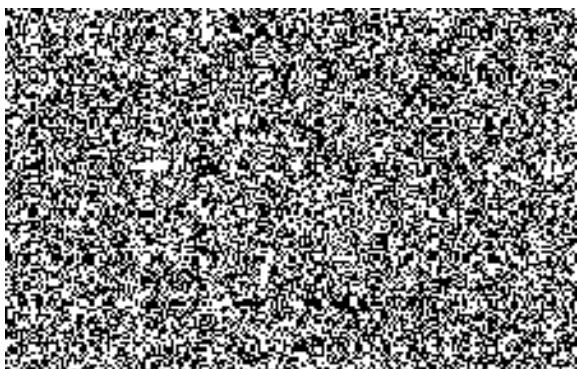

| Poř. číslo RD | Název zboží | Počet kusů | cena za jednotku v Kč bez DPH | cena za jednotku v Kč včetně | cena celkem v Kč bez DPH | cena celkem v Kč včetně DPH |
|---------------|---|------------|-------------------------------|------------------------------|--------------------------|-----------------------------|
| 1 | Stůl kancelářský psací rozměr 1400x700x730, tloušťka desky LTD 25 mm | 70 | 2 013,00 | 2 435,73 | 140 910,00 | 170 501,10 |
| 2 | Stůl kancelářský psací rozměr 1400x800x730, tloušťka desky LTD 25 mm | 70 | 2 103,00 | 2 544,63 | 147 210,00 | 178 124,10 |
| 6 | Stůl kancelářský manipulační 1400x700x730 | 20 | 1 502,00 | 1 817,42 | 30 040,00 | 36 348,40 |
| 7 | Kontejner mobilní-centrální zámek, 430x600x610, LTD 18 mm | 100 | 3 258,00 | 3 942,18 | 325 800,00 | 394 218,00 |
| 9 | Nástavec na stůl dřevěný dělený, 1400x320x360, horní deska LTD 25mm, jinak 18mm | 80 | 1 728,00 | 2 090,88 | 138 240,00 | 167 270,40 |
| 11 | Stůl jednací přídavný čtvrtkruh s podpěrnou kov.nohou, 700x700x730, LTD 25mm | 20 | 872,00 | 1 055,12 | 17 440,00 | 21 102,40 |
| 12 | Stůl jednací přídavný čtvrtkruh s podpěrnou kov.nohou, 800x800x730, LTD 25mm | 20 | 930,00 | 1 125,30 | 18 600,00 | 22 506,00 |
| 17 | Stůl konferenční kruhový, průměr 700, centrální noha, výška 650 | 20 | 3 200,00 | 3 872,00 | 64 000,00 | 77 440,00 |
| 19 | Stůl kancelářský rohový levý 1600/1200x800/700x730, LTD 25mm, kombinace LTD+kov | 5 | 3 233,00 | 3 911,93 | 16 165,00 | 19 559,65 |
| 20 | Stůl kancelářský rohový pravý 1600/1200x800/700x730, LTD 25mm, kombinace LTD+kov | 5 | 3 233,00 | 3 911,93 | 16 165,00 | 19 559,65 |
| 21 | Stůl pracovní univerzální 800x800x730, kovová konstrukce, LTD25mm (využití jako pracovní, jednací i jídelní) | 30 | 2 203,00 | 2 665,63 | 66 090,00 | 79 968,90 |
| 22 | Stůl pracovní univerzální 1200x800x730, kovová konstrukce, LTD25mm (využití jako pracovní, jednací i jídelní) | 40 | 2 438,00 | 2 949,98 | 97 520,00 | 117 999,20 |
| 27 | Skříň registrační šanonová, 800x440x1780, plné dveře, mezistěna, LTD 18mm | 30 | 3 324,00 | 4 022,04 | 99 720,00 | 120 661,20 |
| 28 | Skříň 1-dveřová šatní 600x440x1780, s výsuv.věšákem, mezistěna, LTD 18mm | 50 | 2 351,00 | 2 844,71 | 117 550,00 | 142 235,50 |
| 30 | Skříň 2-dveřová šatní 800x600x1780, plné dveře, šatní vložka, mezistěna, LTD 18mm | 120 | 3 888,00 | 4 704,48 | 466 560,00 | 564 537,60 |
| 33 | Skříň roletová policová se zámkem s úcht.lištou 800x420x1780, mezistěna, LTD 18mm | 70 | 8 174,00 | 9 890,54 | 572 180,00 | 692 337,80 |
| 35 | Skříňka rohová nízká s 1 policí, 420x420x720, LTD 18mm | 70 | 1 534,00 | 1 856,14 | 107 380,00 | 129 929,80 |
| 36 | Skříňka s dvířky nízká s 1 policí, 800x440x720, plné dveře, LTD 18mm | 50 | 2 017,00 | 2 440,57 | 100 850,00 | 122 028,50 |
| 37 | Skříňka 3-zásuvková nízká s nikou, 800x440x720, LTD 18mm | 50 | 2 998,00 | 3 627,58 | 149 900,00 | 181 379,00 |
| 38 | Police závěsná kombinace LTD+kov, 760x230x220, LTD 18mm | 200 | 600,00 | 726,00 | 120 000,00 | 145 200,00 |
| 39 | Nástavec na 2-dveř.skříň 800x440x720, dveře 2 křídle, LTD 18mm, 1 police | 80 | 1 889,00 | 2 285,69 | 151 120,00 | 182 855,20 |
| 40 | Nástavec na 2-dveř.šatní skříň 800x600x720, dveře 2 křídle, LTD 18mm, 1 police | 40 | 2 085,00 | 2 522,85 | 83 400,00 | 100 914,00 |
| 41 | Nástavec na 1-dveř.šatní skříň 600x440x720, dveře 1 křídle, LTD 18mm, 1 police | 20 | 1 663,00 | 2 012,23 | 33 260,00 | 40 244,60 |
| 42 | Skříňka pod TV s nikou 800x600x1100, 2/3 2 křídle dveře,LTD 18mm,1 police | 20 | 2 476,11 | 2 996,09 | 49 522,20 | 59 921,86 |
| 43 | Věšáková stěna 600x18x1200 | 50 | 603,00 | 729,63 | 30 150,00 | 36 481,50 |
| 44 | Průchodka pro kabeláž průměr 60mm | 30 | 74,00 | 89,54 | 2 220,00 | 2 686,20 |
| 45 | Elektrokanál pro vedení el.instalace pro stolový nábytek 1000/1200/1400x60x100 | 20 | 369,00 | 446,49 | 7 380,00 | 8 929,80 |
| 46 | Věšák stojanový kovový (černý nebo chrom)+odkládání deštníků | 50 | 1 006,00 | 1 217,26 | 50 300,00 | 60 863,00 |
| 66 | Dispečerské křeslo pro nepřetržitý provoz - 160 kg (výběr ze dvou velikostí A,B) | 300 | 8 586,00 | 10 389,06 | 2 575 800,00 | 3 116 718,00 |
| 70 | Kancelářské křeslo čalouněné, opěrák ze síťoviny - nosnost 150 kg | 70 | 5 491,50 | 6 644,72 | 384 405,00 | 465 130,05 |
| 74 | Židle dřevěná čalouněná s kovovou kostrou - 130 kg | 150 | 3 078,10 | 3 724,50 | 461 715,00 | 558 675,15 |
| 75 | Židle dřevěná s kovovou kostrou - 130 kg | 170 | 2 738,00 | 3 312,98 | 465 460,00 | 563 206,60 |
| 76 | Židle jídelní plastová s vnitřní kovovou kostrou - nosnost 120 kg | 50 | 1 516,00 | 1 834,36 | 75 800,00 | 91 718,00 |
| 78 | Kancelářská židle čalouněná, vyšší záda s područkami - nosnost 160 kg | 50 | 4 563,00 | 5 521,23 | 228 150,00 | 276 061,50 |
| 80 | Židle kovová čalouněná konferenční - bez područek - 130 kg | 300 | 2 011,00 | 2 433,31 | 603 300,00 | 729 993,00 |

| | | | | | | |
|----|--|--------------|-----------|-----------|---------------------|----------------------|
| 82 | Židle kovová čalouněná konferenční - s područkami - 130 kg | 100 | 2 290,00 | 2 770,90 | 229 000,00 | 277 090,00 |
| 83 | Lavice čekárenská čalouněná 3-místná - nosnost 390 kg | 20 | 9 359,00 | 11 324,39 | 187 180,00 | 226 487,80 |
| 84 | Křeslo dřevěné čalouněné pevné - nosnost 120 kg | 60 | 3 775,00 | 4 567,75 | 226 500,00 | 274 065,00 |
| 88 | Sedačka 3 místná rozkládací, hranaté područky š. 200 mm ,2200x970x820 cm | 10 | 32 500,00 | 39 325,00 | 325 000,00 | 393 250,00 |
| 89 | Sedačka 2místná rozkládací, hranaté područky š. 200 mm, 1800x970x820 cm | 10 | 28 625,00 | 34 636,25 | 286 250,00 | 346 362,50 |
| 90 | Sedačka 1,5 místná rozkládací, hranaté područky š. 200 mm, 1300x970x820 cm | 10 | 26 125,00 | 31 611,25 | 261 250,00 | 316 112,50 |
| 91 | křeslo pevné s područkami, | 20 | 8 725,00 | 10 557,25 | 174 500,00 | 211 145,00 |
| | CELKEM | 2 750 | | | 9 703 982,20 | 11 741 818,46 |

V Českém Brodě dne 25.11.2020

