

## Dispozice ke smlouvě o bankovních produktech a službách UZAVŘENÉ MEZI KLIENTEM A BANKOU DNE: 06.02.2019

### MONETA Money Bank, a. s.

Vyskočilova 1442/1b, Praha 4 - Michle, 140 28, Česká republika, IČO: 25672720  
zapsána u MS v Praze, oddíl B, vložka 5403  
(dále jen „Banka“)

a

### Dětský rehabilitační stacionář

IČO: 48702269  
Dánská 2344, Kladno, 272 01 p. Kladno 1  
(dále jen „Klient“)

#### Běžný účet

Číslo: [REDACTED]; IBAN: [REDACTED] Měna: **Kč**; Minimální zůstatek: [REDACTED] Datum založení: **13.06.1999**; Úroková sazba dle platného Úrokového listku, k datu vytištění Dispozic: ; Periodicita zaslání výpisů: **měsíčně**; Den zaslání výpisů: **k poslednímu dni v měsíci (při pohybu na účtu)**; Způsob zaslání výpisů: **Poštou**; Adresa pro zaslání korespondence: [REDACTED] SWIFT pro BIC: **AGBACZPP**; Konto/jiné označení: **Běžný korunový účet pro zdravotnické a další subjekty (lékař, lékárník, stomatolog, veterinární lékař, advokát a notář)**, nedojde-li ke změně typu konta

#### Běžný účet

Číslo: [REDACTED] IBAN: [REDACTED] Měna: **Kč**; Minimální zůstatek: [REDACTED] Datum založení: **13.06.1999**; Úroková sazba dle platného Úrokového listku, k datu vytištění Dispozic: **0,10 % p.a.** při zůstatku do **999 999,00 Kč**, **0,20 % p.a.** při zůstatku nad **999 999,01 Kč** do **4 999 999,00 Kč**, **0,40 % p.a.** při zůstatku nad **4 999 999,01 Kč**; Periodicita zaslání výpisů: **měsíčně**; Den zaslání výpisů: **k poslednímu dni v měsíci (při pohybu na účtu)**; Způsob zaslání výpisů: **Poštou**; Adresa pro zaslání korespondence: [REDACTED] SWIFT pro BIC: **AGBACZPP**; Konto/jiné označení: **Běžný korunový účet pro zdravotnické a další subjekty (lékař, lékárník, stomatolog, veterinární lékař, advokát a notář)**, nedojde-li ke změně typu konta

#### Bank Klient

(služba internetového bankovníctví)

ID: [REDACTED] Běžný účet, ze kterého budou inkasovány Poplatky: [REDACTED] Šifrování: [REDACTED] Frekvence přenosu: **Při pohybu**; Typ elektronického podpisu: **univerzální BankKlient**; Automatické přidávání nových účtů pro: [REDACTED] Typ instalace: [REDACTED] Telefon pro zaslání SMS s heslem: [REDACTED] Email pro zaslání konfiguračního souboru: [REDACTED] Identifikační heslo pro obnovu po havárii: [REDACTED] Stav služby: **Aktivní**

- Tyto Dispozice tvoří součást Smlouvy o bankovních produktech a službách uzavřené mezi Klientem a Bankou dne 06.02.2019.
- Klient a Banka se dohodli, že podpisem těchto Dispozic se ruší předchozí Dispozice.
- Klient potvrzuje, že se seznámil s Uveřejňovanými **Podmínkami, Produktovými podmínkami, Sazebníkem a Úrokovým listkem**, včetně jejich změn, o kterých byl klient informován, že je s jejich obsahem srozuměn a výslovně souhlasí se zvláště významnými smluvními ujednáními obsaženými v Produktových podmínkách a/nebo Podmínkách vyznačenými tučně, a to zejména o **prohlášení Klienta** k oznamování změn veškerých údajů sdělených Banke, o oprávnění Banky **jednostranně měnit úrokové sazby a Poplatky** a/nebo typ konta, o **započtení** pohledávek kteroukoli smluvní stranou, o **Případech porušení** a jejich následcích.
- Klient svým podpisem potvrzuje, že mu byla s dostatečným předstihem před podpisem Smlouvy o bankovních produktech a službách, která jako smlouva sdružená má charakter rámcové smlouvy, nebo před poskytnutím těchto produktů a služeb: Běžného účtu, Karet a Služeb přímého bankovníctví, poskytnuta „Informace o platebních službách v MONETA Money Bank, a.s.“ o popisu a podmínkách platební služby, o způsobu komunikace, o ochranných a nápravných opatřeních, o odpovědnosti Banky, o Smlouvě o bankovních produktech a službách včetně Dispozic, a to podle platného zákona o platebním styku.
- Klient dále potvrzuje převzetí Produktových podmínek pro sjednané produkty a/nebo služby.



- Klient svým podpisem potvrzuje souhlas s údaji uvedenými v těchto Dispozicích, a to i s podmínkami sjednaných Doplňkových služeb, které převzal.

KLADNO I, dne 04.11.2020 10:53



MONETA Money Bank, a.s.

KLADNO I, dne 04.11.2020 10:53

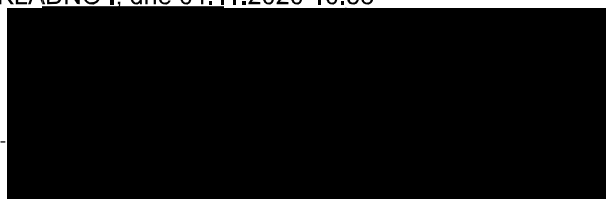

Dětský rehabilitační stacionář

