

RÁMCOVÁ KUPNÍ SMLOUVA

Smluvní strany uzavírají níže uvedeného dne, měsíce a roku dle ustanovení § 2079 a násl. občanského zákoníku tuto kupní smlouvu:

Prodávající:

Firma: **Ekofarma Rohoznice s.r.o.**

Se sídlem: **Karlovo nám. 292/15, Praha 2, 120 00**

Jednající: [REDACTED]

Bankovní spojení: [REDACTED]

Číslo účtu: [REDACTED]

IBAN: [REDACTED]

SWIFT kód BIC: [REDACTED]

IČ: **06019544**

DIČ: [REDACTED]

Telefon: [REDACTED]

E-mail: [REDACTED]

Kupující:

Firma: **Mateřská škola Poděbrady, příspěvková organizace**

Se sídlem: **Studentská 169, 290 01 Poděbrady**

Její jménem :

Bankovní spojení:

Číslo účtu:

IBAN:

SWIFT kód BIC:

IČ: **75030381**

DIČ:

Telefon:

I. PŘEDMĚT SMLOUVY

1.1 Touto kupní smlouvou se za níže uvedených podmínek prodávající zavazuje dodat určené zboží a v dohodnuté době kupujícímu na základě objednávky na dohodnuté místo převzetí a převést na kupujícího vlastnické právo k tomuto zboží. Druhem zboží se pro účely této smlouvy rozumí ovoce, zelenina, mléčné výrobky, živočišné produkty jako jsou vejce, sýry, případně mouka atd.

1.2. Prodávající se zavazuje dodávat kupujícímu objednané zboží vždy v prvotřídní kvalitě, bezvadnosti a čerstvosti. Prodávající zajistí vhodné podmínky uskladnění ve své provozovně dle platných předpisů a v prostorech k tomu určených. Ovoce a zelenina budou skladovány při teplotách od 6°C do 10°C. Mléčné výrobky a ostatní živočišné produkty budou skladovány při teplotách od 0°C do 7°C.

1.3. Kupující se zavazuje dodané zboží převzít a zaplatit kupní cenu. Převzetím zboží souhlasí s jeho kvalitou i množstvím tak jak bylo dodáno a prodávající nenesou odpovědnost za případné zhoršení kvality následným nevhodným zacházením či skladováním.

II. KUPNÍ CENA

2.1. Kupní cena je stanovena dohodou smluvních stran dle aktuální cenové nabídky prodávajícího sdělené kupujícímu, či osobě pověřené zajišťováním objednávek pro kupujícího.

III. ZPŮSOB PLACENÍ

3.1. Kupující uhradí kupní cenu bezhotovostním převodem na účet prodávajícího ve splatnosti 14. dnů ode dne vystavení Faktury / Daňového dokladu / na základě Dodacích listů

potvrzených odběratelem vždy ke konci kalendářního týdne.

IV. DOBA TRVÁNÍ A ZÁNİK SMLOUVY

4.1. Tato smlouva se uzavírá na dobu neurčitou s výpovědní lhůtou jeden měsíc. Výpovědní lhůta začíná běžet prvním dnem měsíce, následujícím po měsíci, ve kterém byla výpověď písemně doručena druhé smluvní straně. V případě, že se nepodaří výpověď doručit nebo smluvní strana odmítne výpověď převzít, má se za to, že dnem doručení výpovědi je sedmý den po jejím odeslání.

V. ZÁVĚREČNÁ UJEDNÁNÍ

5.1. Tato smlouva nabývá platnosti a účinnosti dnem podpisu smluvních stran.

- 5.2. Měnit, či doplňovat text a obsah této smlouvy je možné pouze na základě písemných dodatků, podepsaných zástupci obou smluvních stran.
- 5.3. Právní vztahy touto smlouvou neupravené se řídí obecně platnými právními předpisy České republiky.
- 5.4. Závazky plynoucí z této smlouvy přechází na případné právní nástupce obou smluvních stran.
- 5.5. Kupní smlouva je sepsána ve dvou vyhotoveních, z nichž každá strana obdrží po jednom vyhotovení.
- 5.6. Na důkaz své pravé a svobodné vůle uzavřít výše uvedenou smlouvu připojují smluvní strany své vlastnoruční podpisy.

V PODĚBRADĚCH....., dne:  V PODĚBRADĚCH....., dne: 

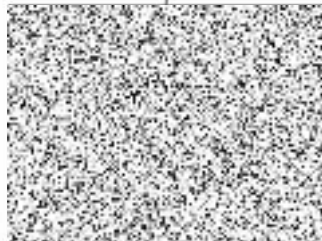

Kupující
ko) (jméno, podpis, razítko)