

VÝKAZ DOSAVADNÍHO A NOVÉHO STAVU ÚDAJŮ KATASTRU NEMOVITOSTÍ

Dosavadní stav				Nový stav											
Označení pozemku parc. číslem	Výměra parcely		Druh pozemku	Označení pozemku parc. číslem	Výměra parcely		Druh pozemku	Typ stavby	Zpús. určení výměr	Porovnání se stavem evidence právních vztahů					
	ha	m ²	Způsob využití		ha	m ²	Způsob využití	Způsob využití		Díl přechází z pozemku označeného v		Číslo listu vlastnictví	Výměra dílu		Označení dílu
										katastru nemovitostí	dřívější poz. evidenci		ha	m ²	
3611/1	1	20	35	orná půda	3611/1	40	94	orná půda		2	3611/1	995	40	94	
					3611/6	45	05	orná půda			3611/1	995	45	05	
					3611/7	34	36	orná půda			3611/1	995	34	36	
3708	63	31	orná půda	3708/5	51	25	orná půda		2	3708	995	51	25		
				3708/6	12	05	orná půda			3708	995	12	05		
*1)	1	83	66		1	83	65								

*1) Rozdíl -1 m2 vzniklý zaokrouhlením nových výměr (bod 14.7b přílohy vyhlášky č. 357/2013 Sb.)

Výkaz údajů o bonitovaných půdně ekologických jednotkách (BPEJ) k parcelám nového stavu

Parcelní číslo podle katastru nemovitostí		Kód BPEJ	Výměra		BPEJ na dílu parcely	Parcelní číslo podle zjednodušené evidence		Kód BPEJ	Výměra		BPEJ na dílu parcely
ha	m ²		ha	m ²		ha	m ²				
3611/1		20501	40	94		3708/5	20401	6	79		
3611/6		20501	45	05			20501	44	46		
3611/7		20501	34	36		3708/6	20401	1	70		
							20501	10	35		

Seznam souřadnic (S-JTSK): Souřadnice pro zápis do KN

Číslo bodu	Y	X	kk
631-229	591934.61	1170754.48	3
631-230	591943.38	1170735.36	3
631-244	592292.42	1170847.33	3
631-626	592614.26	1171517.76	3
631-627	592565.45	1171500.62	3
1031-9	592141.51	1170799.13	3
1075-34	592633.34	1171296.70	3
1075-35	592693.36	1171280.15	3
1128-1	592601.06	1171513.12	3
1128-2	592677.13	1171284.63	3
1	592170.60	1170808.42	3
2	592121.87	1170801.58	3
3	592096.26	1170796.85	3
4	592036.46	1170781.36	3
5	592005.45	1170771.41	3
6	591942.14	1170738.07	3
7	592656.90	1171290.20	3
8	592584.61	1171507.35	3
9	592620.75	1171398.78	3
10	592639.09	1171398.88	3

GEOMETRICKÝ PLÁN pro rozdělení pozemku	Geometrický plán ověřil úředně oprávněný zeměměřický inženýr	Stejnopis ověřil úředně oprávněný zeměměřický inženýr:
	Jméno, příjmení:	Jméno, příjmení:
	Číslo položky seznamu úředně oprávněných zeměměřických inženýrů: 2556/2011	Číslo položky seznamu úředně oprávněných zeměměřických inženýrů: 2556/2011
	Dne: 18.5.2020 Číslo: 52/2020	Dne: 26.5.2020 Číslo: 53/2020
Nálezitostmi a přesností odpovídá právním předpisům.	Tento stejnopis odpovídá geometrickému plánu v elektronické podobě uloženému v dokumentaci katastrálního úřadu.	
Vyhotovitel:	Katastrální úřad souhlasí s očíslováním parcel.	
Číslo plánu: 1135-200847/2020 Okres: Brno-venkov Obec: Telnice Kat. území: Telnice u Brna Mapový list: (DKM), Brno 6-5/13, 7-5/42, /44 Dosavadním vlastníkům pozemků byla poskytnuta možnost seznámit se v terénu s průběhem navrhovaných nových hranic, které byly označeny přeškrtnutým způsobem. dř. kolíky - body ohrožený zemědělskou činností	KÚ pro Jihomoravský kraj KP Brno-venkov PGP-1747/2020-703 2020.05.26 10:31:12 CEST	

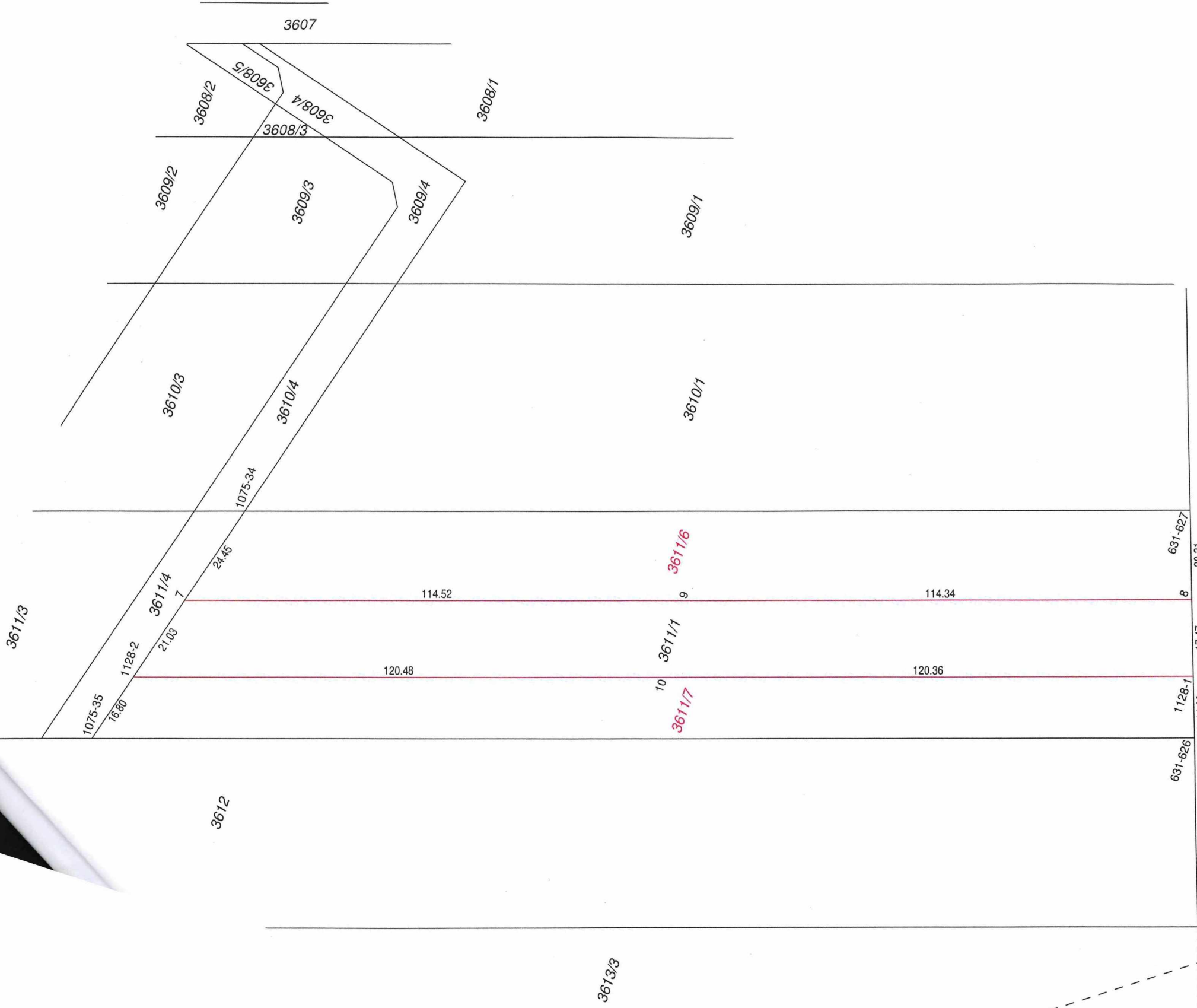

3571	3572	3573	3574	3575
------	------	------	------	------

List 1

