

Příloha č. 1 – Kopie geometrického plánu č. 6460-262/2013 ze dne 16.12.2013

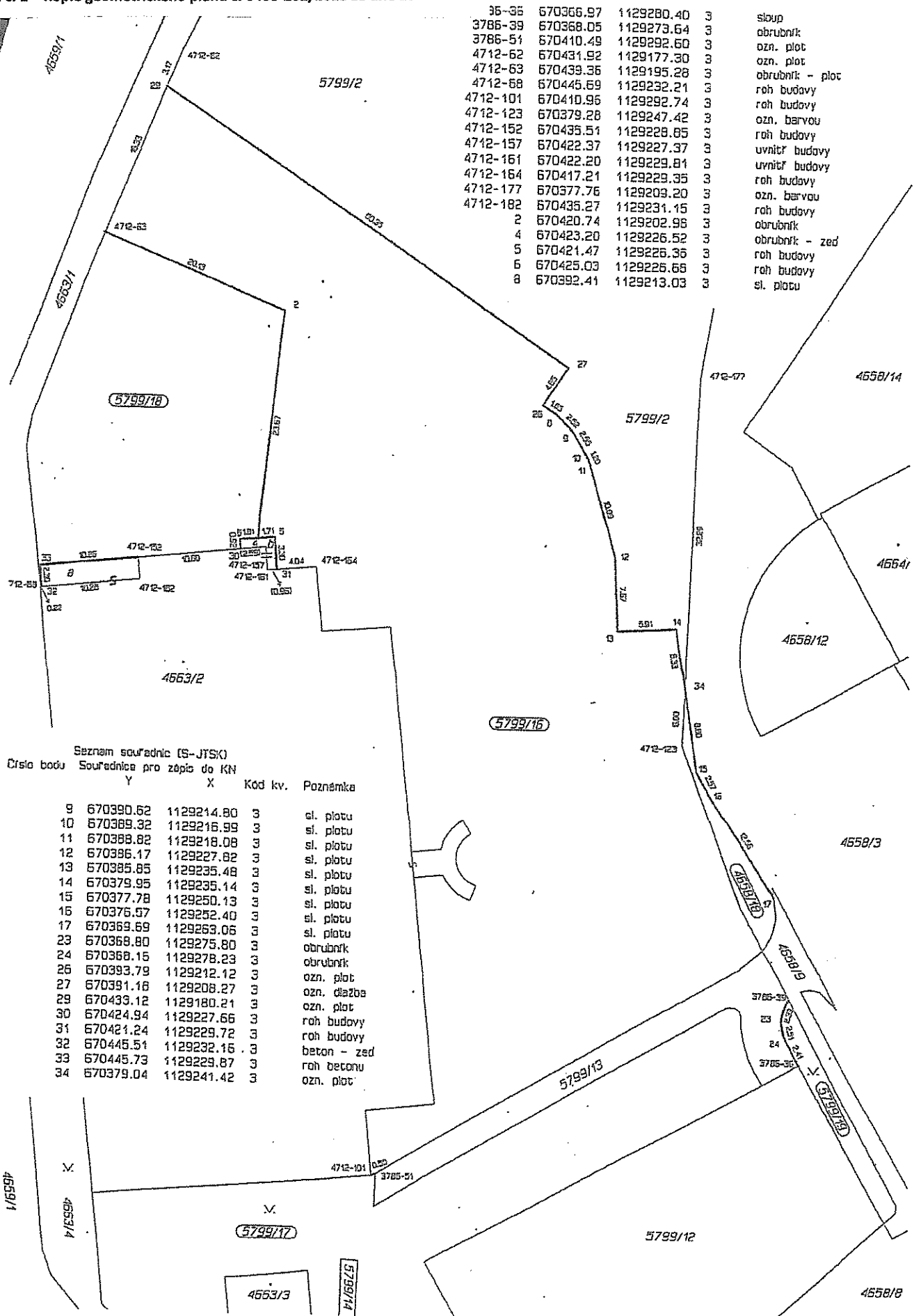

35-35	670366.97	1129280.40	3
3785-39	670368.05	1129273.64	3
3785-51	670410.49	1129292.60	3
4712-62	670431.92	1129177.30	3
4712-63	670439.36	1129195.28	3
4712-68	670445.69	1129232.21	3
4712-101	670410.95	1129292.74	3
4712-123	670379.28	1129247.42	3
4712-152	670435.51	1129228.85	3
4712-157	670422.37	1129227.37	3
4712-161	670422.20	1129229.81	3
4712-164	670417.21	1129229.35	3
4712-177	670377.76	1129209.20	3
4712-182	670435.27	1129231.15	3
2	670420.74	1129202.98	3
4	670423.20	1129226.52	3
5	670421.47	1129226.36	3
6	670425.03	1129226.68	3
8	670392.41	1129213.03	3

- sloup
- obrubič
- ozn. plot
- ozn. plot
- obrubič - plot
- roh budovy
- roh budovy
- ozn. barvou
- roh budovy
- uvnitř budovy
- uvnitř budovy
- roh budovy
- ozn. barvou
- roh budovy
- obrubič
- obrubič - zed
- roh budovy
- roh budovy
- sl. plotu

Seznam souřadnic (S-JTSK)  
Číslo bodu Souřadnice pro zápis do KN

	Y	X	Kód kv.	Poznámka
9	670390.62	1129214.80	3	sl. plotu
10	670389.32	1129216.99	3	sl. plotu
11	670388.82	1129218.08	3	sl. plotu
12	670386.17	1129227.82	3	sl. plotu
13	670385.85	1129235.48	3	sl. plotu
14	670379.95	1129235.14	3	sl. plotu
15	670377.78	1129250.13	3	sl. plotu
16	670376.97	1129252.40	3	sl. plotu
17	670369.69	1129263.06	3	sl. plotu
23	670368.80	1129275.80	3	obrubič
24	670368.15	1129278.23	3	obrubič
26	670393.79	1129212.12	3	ozn. plot
27	670391.18	1129208.27	3	ozn. dlažba
29	670433.12	1129180.21	3	ozn. plot
30	670424.94	1129227.66	3	roh budovy
31	670421.24	1129229.72	3	roh budovy
32	670445.51	1129232.15	3	beton - zed
33	670445.73	1129229.87	3	roh betonu
34	670379.04	1129241.42	3	ozn. plot

VYKAZ DOSAVADNÍHO A NOVÉHO STAVU ÚDAJŮ KATASTRU NEMOVITOSTÍ

Dosavadní stav				Nový stav										
Označení pozemku parc. číslem	Výměra parcely		Druh pozemku Způsob využití	Označení pozemku parc. číslem	Výměra parcely		Druh pozemku Způsob využití	Typ stavby Způsob využití	Zpús. určení výměr	Porovnání se stavem evidence právních vztahů				
	ha	m <sup>2</sup>			ha	m <sup>2</sup>				Díl přechází z pozemku označeného v katastru nemovitostí	Číslo listu vlastnický	Výměra dílu		
										katastru nemovitostí	dívější poz. evidenci	ha	m <sup>2</sup>	O
4658/3	*1) 1	51 21	ostat. pl. *4) 20	4658/3	1 50	73	ostat. pl. *4) 20		2	4658/3	10001	1 50	73	
				4658/18		46	ostat. pl. jiná plocha		2	4658/3	10001		46	
4663/2		22 91	zast. pl.	4663/2	23	21	zast. pl. č.p. 2684 obč.vyb		2	4663/2	10001		22 91	
										5799/2	60000		24	
										5799/2	60000		6	
												23	21	
5799/2	*2)	70 35	ostat. pl. *4) 20	5799/2	25	10	ostat. pl. *4) 20		2	5799/2	60000		25 10	
				5799/16	28	42	ostat. pl. jiná plocha		2	5799/2	60000		28 42	
				5799/17	9	62	ostat. pl. zeleň		2	5799/2	60000		9 62	
				5799/18	6	92	ostat. pl. *5) 17		2	5799/2	60000		6 92	
5799/13	*3)	2 27	ostat. pl. *5) 17	5799/13	1	75	ostat. pl. *5) 17		2	5799/13	60000		1 75	
				5799/19		51	ostat. pl. zeleň		2	5799/13	60000		51	
		2 46 74			2 46	72								

\*1) Změna výměry -2 m2 podle §29 odstavce c vyhlášky č.26/2007 u parcely č.4658/3

\*2) Rozdíl +1 m2 vzniklý zaokrouhlením výměr (bod 14.6 přílohy vyhlášky č.26/2007) u dosavadní parcely č.5799/2

\*3) Rozdíl -1 m2 vzniklý zaokrouhlením výměr (bod 14.6 přílohy vyhlášky č.26/2007) u dosavadní parcely č.5799/13

\*4) Kód 20 - sportoviště a rekreační plocha

\*5) Kód 17 - ostatní komunikace

Dělit nebo scelovat pozemky lze jen na základě územního rozhodnutí, pokud podmínky pro ně nejsou stanoveny jiným rozhodnutím nebo opatřením

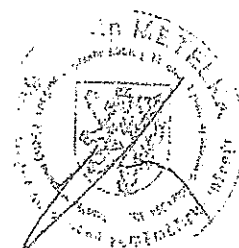
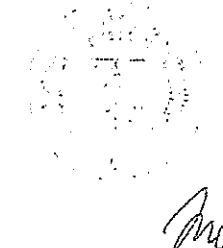
<p><b>GEOMETRICKÝ PLÁN</b> pro rozdělení pozemku, vyznačení změny obvodu budovy v katastru</p>	Náležitosti a přesnosti odpovídá právním předpisům.	Katastrální úřad, katastrální pracoviště souhlas s očíslováním parcel.
		
Vyhotovil: <b>GEODET- Metelka s.r.o.</b> Žižkova 13, Jihlava	Geometrický plán ověřil úředně oprávněný zeměměřický inženýr.	Souhlas katastrálního úřadu, katastrálního pracoviště potvrdil
Číslo plánu: 6460-262/2013	<b>Ing. Martin Metelka</b>	<b>Ing. Dana Jonášová</b>
Okres: Jihlava	Dne 16.12.2013	Dne 19.12.2013
Obec: Jihlava	Číslo 172/2013	Číslo 1464/20
Katastrální území: Jihlava	Úředně oprávněný zeměměřický inženýr odpovídá za odbornou úroveň geometrického plánu, za dosažení předepsané přesnosti a za správnost a úplnost náležitostí podle právních předpisů.	Jeden výtisk geometrického plánu a předepsané přílohy uloženy u katastrálního úřadu, katastrálního pracoviště.
Mapový list: DKM		
Kód způsobu určení výměr je určen podle §77 odst. 2 vyhlášky č. 25/2007 Sb.		
Dosavadním vlastníkům pozemků byla poskytnuta možnost seznámit se v terénu s průběhem navrhovaných nových hranic, které byly označeny předepsaným způsobem.		
dle seznamu souřadnic		

