

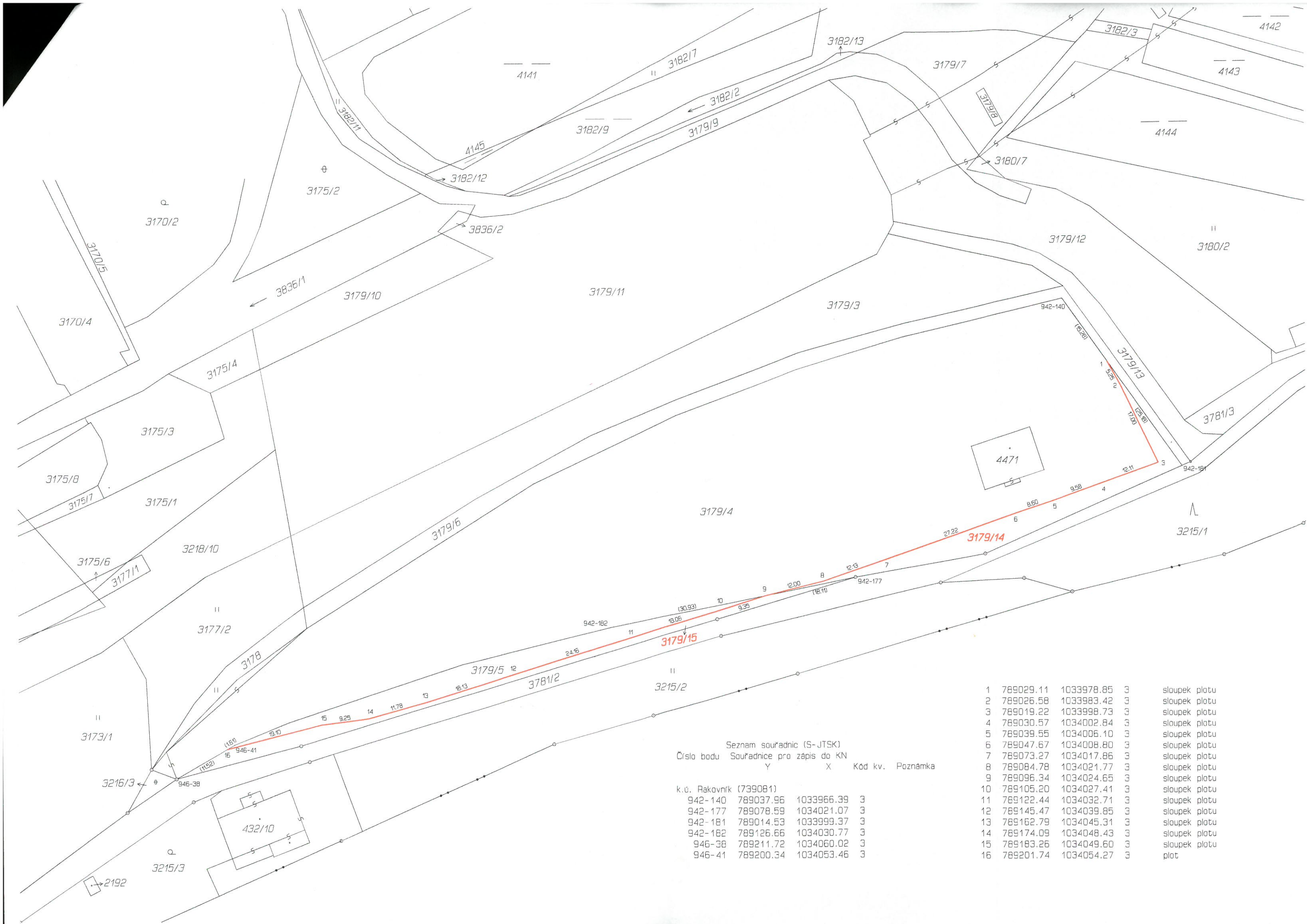

VYKAZ DOSAVADNÍHO A NOVÉHO STAVU UDAJŮ KATASTRU NEMOVITOSTÍ

Dosavadní stav				Nový stav				Porovnání se stavem evidence právních vztahů							
Označení pozemku parc. číslem	Výměra parcely		Druh pozemku Způsob využití	Označení pozemku parc. číslem	Výměra parcely		Druh pozemku Způsob využití	Typ stavby Způsob využití	Zpús. určení výměr	Díl přechází z pozemku označeného v		Číslo listu vlastnictví	Výměra dílu		Označení dílu
	ha	m ²			ha	m ²				katastru nemovitostí	dřívější poz. evidenci		ha	m ²	
3179/4	60	93	ostat.pl. manipulační pl.	3179/4	58	04	ostat.pl. manipulační pl.		2	3179/4		10001	58	04	
				3179/14	2	89	ostat.pl. manipulační pl.		2	3179/4		10001	2	89	
3179/5	5	32	ostat.pl. jiná pl.	3179/5	3	22	ostat.pl. jiná pl.		2	3179/5		10001	3	22	
				3179/15	2	10	ostat.pl. jiná pl.		2	3179/5		10001	2	10	
	66	25			66	25									

<p>GEOMETRICKÝ PLÁN pro rozdělení pozemků</p>	<p>Geometrický plán ověřil úředně oprávněný zeměměřický inženýr:</p>	<p>Stejnopis ověřil úředně oprávněný zeměměřický inženýr:</p>
	<p>Jméno, příjmení: Ing.Milan Tesáček</p>	<p>Jméno, příjmení: Ing. NOVOTNÝ Luděk</p>
	<p>Číslo položky seznamu úředně oprávněných zeměměřických inženýrů: 134/1995</p>	<p>Číslo položky seznamu úředně oprávněných zeměměřických inženýrů: 1001/95</p>
	<p>Dne: 16.července 2015 číslo: 71/2015</p>	<p>Dne: 24. 07. 2015 číslo: 72174</p>
<p>Náležitostmi a přesností odpovídá právním předpisům.</p>		<p>Tento stejnopis odpovídá geometrickému plánu v elektronické podobě uloženému v dokumentaci katastrálního úřadu.</p>
<p>Vyhotovitel: AIR Atlas, spol. s r.o. Ročov 198 Geodetická kancelář Rakovník, Na Sekyře 2123 Číslo plánu: 4815-86/2015 Okres: Rakovník Obec: Rakovník Kat. území: Rakovník Mapový list: Rako 5-6/34, 5-7/12</p> <p><small>Dosavadním vlastníkem pozemků byla poskytnuta možnost seznámit se v terénu s průběhem navrhovaných nových hranic, které byly označeny předepsaným způsobem: plotem</small></p>	<p>Katastrální úřad souhlasí s očíslováním parcel.</p> <p>KÚ pro Středočeský kraj KP Rakovník Bc. Lukáš Brotánek PGP-401/2015-212 2015.07.20 14:51:33 CEST</p>	<p>Ověření stejnopisu geometrického plánu v listinné podobě.</p>



Seznam souřadnic (S-JTSK)
 Číslo bodu Souřadnice pro zápis do KN
 Y X Kód kv. Poznámka

k.ú. Rakovník (739081)

942-140	789037.96	1033966.39	3
942-177	789078.59	1034021.07	3
942-181	789014.53	1033999.37	3
942-182	789126.66	1034030.77	3
946-38	789211.72	1034060.02	3
946-41	789200.34	1034053.46	3

1	789029.11	1033978.85	3	sloupek plotu
2	789026.58	1033983.42	3	sloupek plotu
3	789019.22	1033998.73	3	sloupek plotu
4	789030.57	1034002.84	3	sloupek plotu
5	789039.55	1034006.10	3	sloupek plotu
6	789047.67	1034008.80	3	sloupek plotu
7	789073.27	1034017.86	3	sloupek plotu
8	789084.78	1034021.77	3	sloupek plotu
9	789096.34	1034024.65	3	sloupek plotu
10	789105.20	1034027.41	3	sloupek plotu
11	789122.44	1034032.71	3	sloupek plotu
12	789145.47	1034039.85	3	sloupek plotu
13	789162.79	1034045.31	3	sloupek plotu
14	789174.09	1034048.43	3	sloupek plotu
15	789183.26	1034049.60	3	sloupek plotu
16	789201.74	1034054.27	3	plot

VÝKAZ DOSAVADNÍHO A NOVÉHO STAVU ÚDAJŮ KATASTRU NEMOVITOSTÍ

Dosavadní stav			Nový stav												
Označení pozemku parc. číslem	Výměra parcely		Druh pozemku Způsob využití	Označení pozemku parc. číslem	Výměra parcely		Druh pozemku Způsob využití	Typ stavby Způsob využití	Zpús. určení výměr	Porovnání se stavem evidence právních vztahů					
	ha	m ²			ha	m ²				Díl přechází z pozemku označeného v katastru nemovitostí	dřívější poz. evidenci	Číslo listu vlastnictví	Výměra dílu ha m ²		Označení dílu
3179/4	60	93	ostat.pl. manipulační pl.	3179/4	60	56	ostat.pl. manipulační pl.		2	3179/4		10001	60	56	
				3179/16		37	ostat.pl. manipulační pl.		2	3179/4		10001		37	
3179/6	5	70	ostat.pl. manipulační pl.	3179/6	5	66	ostat.pl. manipulační pl.		2	3179/6		10001	5	66	
				3179/17		4	ostat.pl. manipulační pl.		2	3179/6		10001		4	
	66	63			66	63									

GEOMETRICKÝ PLÁN pro rozdělení pozemků	Geometrický plán ověřil úředně oprávněný zeměměřický inženýr:	Stejnopis ověřil úředně oprávněný zeměměřický inženýr:
	Jméno, příjmení: Ing. Milan Tesáček	Jméno, příjmení: MILAN TESÁČEK
	Číslo položky seznamu úředně oprávněných zeměměřických inženýrů: 134/1995	Číslo položky seznamu úředně oprávněných zeměměřických inženýrů:
	Dne: 17. srpna 2015 Číslo: 82/2015	Dne: 21. 8. 2015 Číslo: 82/2015
Náležitostmi a přesností odpovídá právním předpisům.	Katastrální úřad souhlasí s očíslováním parcel.	Tento stejnopis odpovídá geometrickému plánu v elektronické podobě uloženému v dokumentaci katastrálního úřadu.
Vyhotovitel: AIR Atlas, spol. s r.o. Ročov 198 Geodetická kancelář Rakovník, Na Sekyře 2123 Číslo plánu: 4822-92/2015 Okres: Rakovník Obec: Rakovník Kat. území: Rakovník Mapový list: Rako 5-6/34, 5-7/12	KÚ pro Středočeský kraj KP Rakovník Bc. Lukáš Brotánek PGP-461/2015-212 2015.08.21 11:10:54 CEST	Ověření stejnopisu geometrického plánu v listinné podobě. Fredy
Dosavadním vlastníkům pozemků byla poskytnuta možnost seznámit se v terénu s průběhem navrhovaných nových hranic, které byly označeny předepsaným způsobem: plotem, plast. znakem		

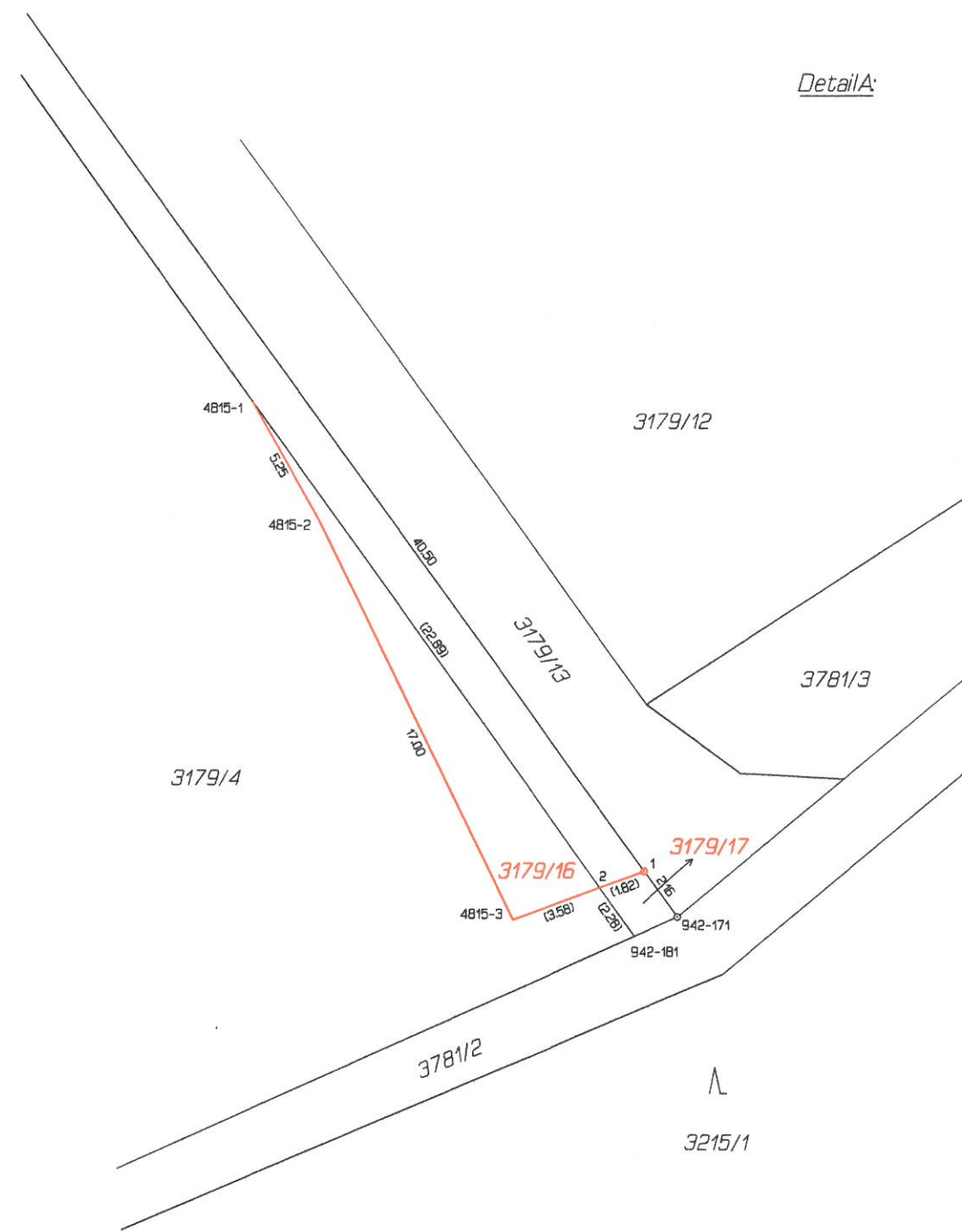
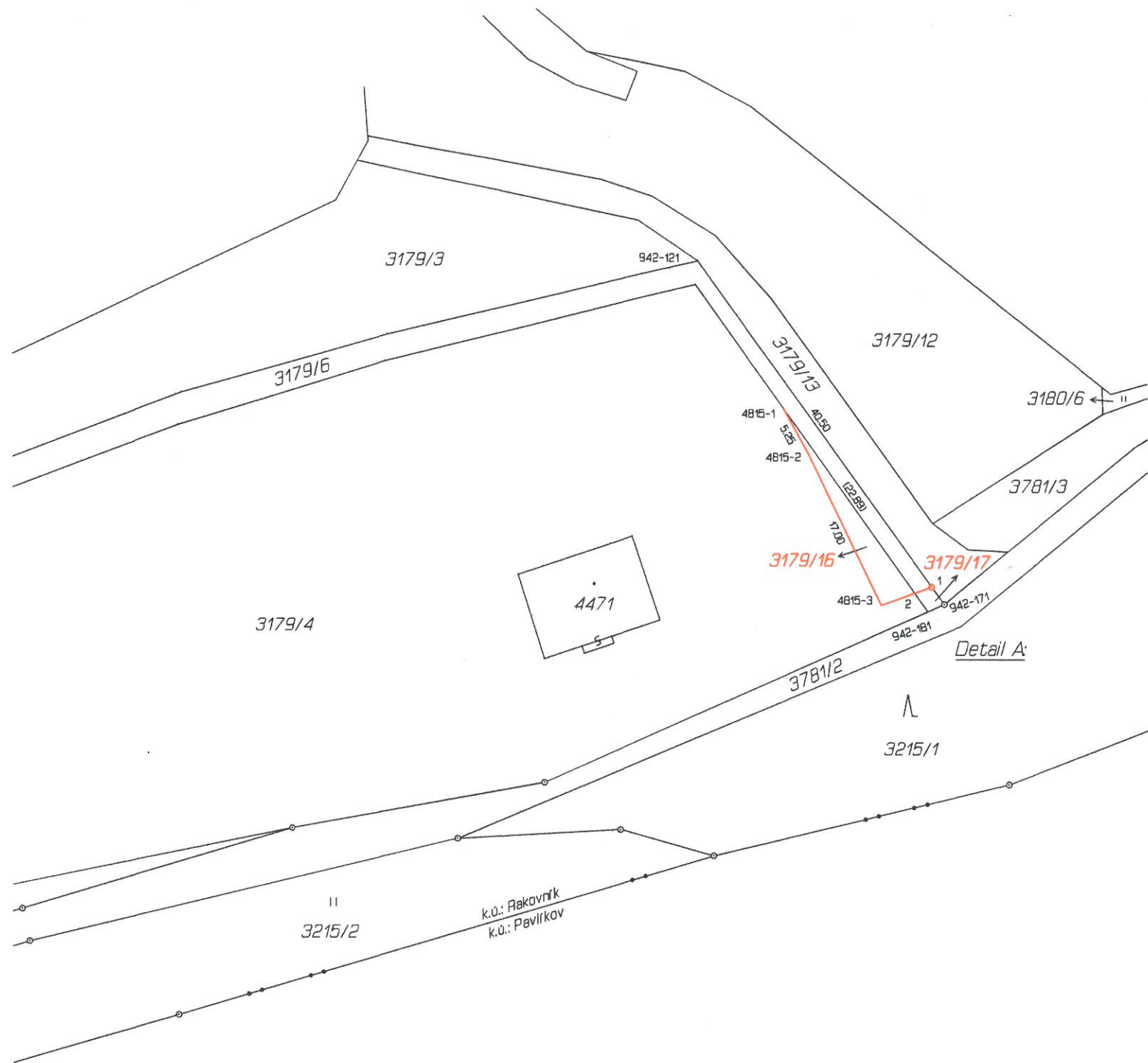

Seznam souřadnic (S-JTSK)
 Číslo bodu Souřadnice pro zápis do KN
 Y X Kód kv. Poznámka

Číslo bodu	Y	X	Kód kv.	Poznámka
k.ú. Rakovník (739081)				
942-121	789037.71	1033964.01	3	kolík
942-171	789012.88	1033998.64	3	kolík
942-181	789014.53	1033999.37	3	kolík
4815-1	789029.11	1033978.85	3	sloupek plotu
4815-2	789026.58	1033983.42	3	sloupek plotu
4815-3	789019.22	1033998.73	3	sloupek plotu
1	789014.14	1033996.89	3	plast. znak
2	789015.85	1033997.51	3	