





KUPNÍ SMLOUVA
č. j. KRPH-90654/ČJ-2020-0500NE-VZ

dle § 2079 a násl. zákona č. 89/2012 Sb., občanský zákoník, (dále jen „občanský zákoník“)

uzavřená níže uvedeného dne, měsíce a roku mezi smluvními stranami

Prodávající:



Název: **Pneu Hnídek s.r.o.**
se sídlem: Knoflíková 2814/8a, 466 01 Jablonec nad Nisou
zastoupená: 
IČ: 25497561
DIČ: CZ25497561
bankovní spojení: Česká spořitelna a.s.
číslo účtu: 2595482/0800
kontaktní osoba: 
mobil: 
e-mail: 

zapsaná v obchodním rejstříku vedeným krajským soudem v Ústí nad Labem, oddíl C, vložka 21089

(dále jen „prodávající“)

a

Česká republika – Krajské ředitelství policie Královéhradeckého kraje

se sídlem: Ulrichovo náměstí 810, 501 01 Hradec Králové
zastoupená: brig. gen Ing. Petrem Petříkem, ředitelem krajského ředitelství
IČ: 75151545
DIČ: CZ75151545
bankovní spojení: Česká národní banka, pobočka Hradec Králové
číslo účtu: 23235881/0710
Telefon: 
e-mail: 
Kontaktní osoba: 

(ve věcech technických)

(dále jen „kupující“)

I.**Úvodní ustanovení**

Tato smlouva byla smluvními stranami uzavřena na základě „Rámcové dohody na dodávky pneumatik pro roky 2020 a 2021“, č. j. MV-78379-37/OSM-2019, uzavřené dne 12. 12. 2019 (dále jen „rámcová dohoda“)

II.**Předmět plnění**

1. Předmětem této smlouvy je dodávka **698 ks** nových a nepoužitých pneumatik pro osobní vozidla včetně dopravy do místa plnění a odvoz a likvidace opotřeбенých pneumatik. Jednotlivá množství a typy dle Přílohy č. 1 – „Specifikace předmětu plnění“.
2. Kupující se zavazuje předmět plnění převzít a zaplatit sjednanou cenu podle článku III této kupní smlouvy.

III.**Kupní cena**

1. Cena je stanovena ve výši bez DPH	1.055.036,00 Kč
Vyčíslení 21 % DPH	221.557,62 Kč
Cena celkem s DPH	1.276.593,56 Kč

Cena je za množství:

572 kusů pneumatik

2. Nabídnuté jednotkové ceny uvedené v příloze č. 1 této kupní smlouvy jsou považovány za ceny nejvýše přípustné a nepřekročitelné, zahrnující celní poplatky, cenu za dopravu do místa plnění a jejich ekologickou likvidaci, včetně dalších nákladů souvisejících s dodávkou předmětu plnění v této smlouvě výslovně neuvedených.
3. Cena je cenou nejvýše přípustnou, kterou je možné změnit jen v případě změny zákonné sazby DPH.

IV.**Doba a místo plnění**

Prodávající je povinen dodat smluvené zboží do 14 dnů ode dne nabytí účinnosti této kupní smlouvy, tj. zveřejnění smlouvy v registru smluv. Nejpozději do 14.12.2020.

Místem plnění:

Krajské ředitelství policie Královéhradeckého kraje
Říční 1080
500 02 Hradec Králové

Krajské ředitelství policie Královéhradeckého kraje
Sklad
Bohuslavice nad Metují

V.

Všeobecné dodací podmínky

Kupující nabývá vlastnictví ke zboží jeho převzetím od dopravce v místě plnění.

VI.

Technické a platební podmínky

1. Kupující požaduje předložit jako součást dodávky čestné prohlášení, že všechny dodávané pneumatiky jsou homologované.
2. Pneumatiky dodávané dle této smlouvy nebudou v době převzetí kupujícím starší 2 let.
3. Prodávající je oprávněn fakturovat kupní cenu až po dodání, a potvrzení převzetí zboží kupujícím na základě dodacího listu a po odstranění všech případných vad a nedodělků ze strany prodávajícího. Prodávající fakturu vystaví do 14 dnů po řádném převzetí zboží kupujícím, nejpozději do 14.12.2020.
4. Faktura musí obsahovat číslo jednacích kupní smlouvy, číslo jednacích rámcové smlouvy, ke které se dodávka vztahuje a všechny údaje uvedené v § 29 zákona č. 235/2004 Sb., o dani z přidané hodnoty, ve znění pozdějších předpisů a údaje uvedené v § 435 občanského zákoníku.
5. Faktura je splatná do 30 kalendářních dnů od jejího doručení kupujícím.
6. Faktura se považuje za proplacenou okamžikem odepsání fakturované částky z účtu kupujícího ve prospěch účtu prodávajícího.
7. Kupující je oprávněn do data splatnosti vrátit fakturu, která neobsahuje požadované náležitosti, není doložena kopií potvrzeného dodacího listu, která obsahuje jiné cenové údaje nebo jiný druh plnění než dohodnuté v této smlouvě. Důvodným vrácením faktury přestává běžet původní lhůta splatnosti. Nová lhůta splatnosti nové (opravené) faktury začíná znovu běžet ode dne jejího doručení kupujícím.
8. Zálohu kupující neposkytuje.

VII. Záruka

1. Prodávající prohlašuje, že zaručuje dohodnuté vlastnosti zboží po dobu 24 měsíců ode dne jeho převzetí kupujícím.
2. Prodávající je v záruční době povinen odstranit závady do 14 dnů od data doručení reklamace, a to bezplatnou výměnou za nezávadné pneumatiky ve stejném množství.

VIII. Smluvní pokuta a úrok z prodlení

1. Nedodá-li prodávající zboží do uplynutí dodací lhůty, zaplatí kupujícímu smluvní pokutu ve výši 0,05% z ceny nedodaného předmětu plnění včetně DPH, a to za každý, i započatý, den prodlení. Zaplacením smluvní pokuty nezaniká povinnost prodávajícího dodat předmět plnění kupujícímu. Odstoupení od smlouvy se nedotýká nároku na zaplacení smluvní pokuty.
2. Nezaplatí-li kupující kupní cenu včas, je povinen zaplatit prodávajícímu úrok z prodlení ve výši 0,05 % oprávněně fakturované částky včetně DPH, a to za každý den prodlení.
3. Smluvní pokuta a úrok z prodlení jsou splatné do 30 dní od data, kdy byla povinné straně doručena písemná výzva k jejich zaplacení oprávněnou stranou, a to na účet oprávněné strany uvedený v písemné výzvě.
4. Kupující je oprávněn požadovat na prodávajícím smluvní pokutu za nedodržení doby pro odstranění zjištěných vad na základě reklamace, a to ve výši 0,05 % z ceny reklamovaných pneumatik včetně DPH, a to za každý i započatý den prodlení. Minimální výše sankce je 1000,- Kč za den. Ustanovením o smluvní pokutě není dotčeno právo oprávněné strany na náhradu škody v plné výši.

IX. Odstoupení od smlouvy

1. Odstoupení od smlouvy se řídí ustanoveními § 2001 a násl. občanského zákoníku.
2. Smluvní strany pokládají za podstatné porušení smlouvy prodlení kupujícího se splněním předmětu kupní smlouvy ve sjednaném termínu dle čl. IV. této smlouvy nebo nedodání předmětu plnění v požadované kvalitě a množství dle této smlouvy.
3. Kupující je oprávněn odstoupit od smlouvy, jestliže nabyde právní moci rozhodnutí insolvenčního soudu, jímž se osvědčuje úpadek či hrozící úpadek prodávajícího ve smyslu zákona č. 182/2006 Sb., o úpadku a způsobech jeho řešení (insolvenční zákon), ve znění pozdějších předpisů.

XI.

Řešení sporů

1. Veškeré spory mezi smluvními stranami budou řešeny nejprve smírně.
2. Nebude-li smírného řešení dosaženo, budou spory řešeny v soudním řízení.

XII.

Odpovědnost za škody

Prodávající odpovídá za škodu způsobenou vadným plněním této smlouvy v rozsahu stanoveném českým právním řádem, zejména pak občanským zákoníkem.

XIII.

Závěrečná ustanovení

1. Tato kupní smlouva se řídí právním řádem České republiky, zejména příslušnými ustanoveními občanského zákoníku.
2. Smlouva nabývá platnosti dnem uzavření a účinnosti dnem uveřejnění v registru smluv.
3. Smlouva může být měněna nebo doplňována jen písemnými, očíslovanými dodatky odsouhlasenými statutárními orgány obou smluvních stran, které se stanou nedílnou součástí této smlouvy.
4. Obě smluvní strany prohlašují, že tato smlouva nebyla uzavřena v tísní, ani za jednostranně nevýhodných podmínek.
5. Tato smlouva je vyhotovena elektronicky
6. Nedílnou součástí této smlouvy je Příloha č. 1- „Specifikace předmětu plnění“.

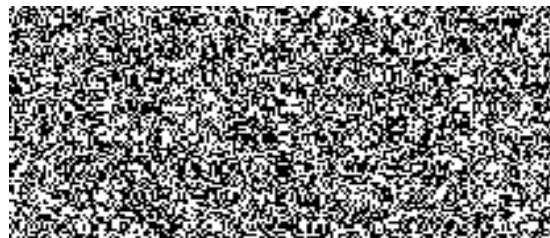
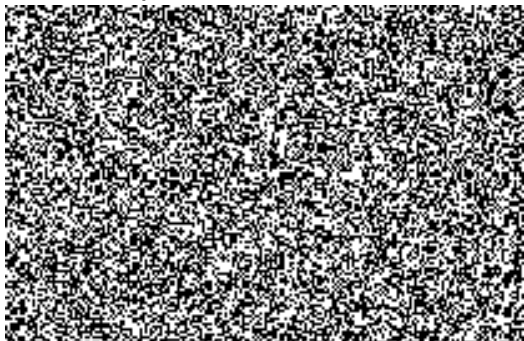

brig. gen. Ing. Petr Petřík
ředitel krajského ředitelství

Příloha č. 1 k č.j.: KRPH-90654/ČJ-2020-0500NE-VZ

Specifikace předmětu plnění

č. pol.	Název položky s minimálními indexovými parametry	Energetický štítek pneumatiky	výrobce/typ dezénu (označení pneumatiky)	Nabídková cena v Kč bez DPH za 1 ks	Požadované množství v ks	Celková cena v Kč bez DPH	Nabídková cena v Kč včetně DPH za 1 ks	Celková cena v Kč včetně DPH
osobní a užitková vozidla								
20	185/65 R15 zimní, rychlostní index H (210 km/h), index nosnosti 88	EC71	NEXEN WINGUARD SNOW G2	803	4	3 212,00	971,63	3 886,52
31	195/65 R 15 letní, rychlostní index V (240 km/h), index nosnosti 91	BA68	DUNLOP BLURESPONSE	1 144	50	57 200,00	1 384,24	69 212,00
32	195/65 R 15 zimní, rychlostní index H (210 km/h), index nosnosti 91	EB66	PIRELLI CINTURATO WINTER	1 202	60	72 120,00	1 454,42	87 265,20
43	205/55 R16 letní, rychlostní index W (270 km/h), index nosnosti 94	AA68	NOKIAN e LINE 2	1 569	150	235 350,00	1 898,49	284 773,50
46	205/55 R16 zimní, rychlostní index V (240 km/h), index nosnosti 94	CB70	DUNLOP WINTER SPORT 5	2 327	200	465 400,00	2 815,67	563 134,00
71	215/60 R17C letní, rychlostní index T (190 km/h), index nosnosti 109	CA69	NOKIAN C LINE VAN	2 629	16	42 064,00	3 181,09	50 897,44
78	215/65 R16C zimní, rychlostní index T (190 km/h), index nosnosti 109	CA71	MAXXIS VANSNART SNOW WL2	2 153	8	17 224,00	2 605,13	20 841,04
81	215/70 R16 letní, rychlostní index H (210 km/h), index nosnosti 100	EC69	KORMORAN SUV SUMMER	1 563	8	12 504,00	1 891,23	15 129,84
95	225/60 R17 letní, rychlostní index V (240 km/h), index nosnosti 99	BC69	NEXEN N BLUE HD PLUS	1 648	12	19 776,00	1 994,08	23 928,96
96	225/60 R17 zimní, rychlostní index H (210 km/h), index nosnosti 99	CC71	SAVA ESKIMO SUV 2	1 903	10	19 030,00	2 302,63	23 026,30
100	225/70 R15C zimní, rychlostní index R (170 km/h), index nosnosti 112	EB72	NEXEN WINGUARD WT1	1 556	8	12 448,00	1 882,76	15 062,08
105	235/45 R18 letní, rychlostní index W (270 km/h), index nosnosti 94	CA68	SAVA INTENSA UHP 2	1 771	20	35 420,00	2 142,91	42 858,20
106	235/45 R18 zimní, rychlostní index V (240 km/h), index nosnosti 94	EB70	NEXEN WINGUARD SPORT 2	2 128	10	21 280,00	2 574,88	25 748,80
121	245/70 R16 zimní, rychlostní index T (190 km/h), index nosnosti 107	BC72	NOKIAN WR SUV4	2 472	8	19 776,00	2 991,12	23 928,96
124	255/70 R16 zimní, rychlostní index T (190 km/h), index nosnosti 111	CC73	NOKIAN WR SUV4	2 779	8	22 232,00	3 362,59	26 900,72
Celkem					572	1 055 036,00		1 276 593,56