



KUJIP012PJ6T

Níže uvedeného dne, měsíce a roku :  
č. 89/2012 Sb., Občanský zákoník, titc

ní § 2079 a násl. zákona

Kraj Vysočina, se sídlem v Jihlavě, Žižkova 1882/57, 587 33 Jihlava  
IČ 708 90 749, DIČ CZ70890749

zastoupený hejtmánem kraje MUDr. Jiřím Běhounkem

k podpisu smlouvy pověřen náměstek hejtmána pro oblast ekonomiky a majetku Ing.

Josef Pavlík

jako dárce

a

Město Světlá nad Sázavou

se sídlem náměstí Trčků z Lípy 18, 582 91 Světlá nad Sázavou

zastoupené starostou Mgr. Janem Tourkem

IČO: 00268 321

DIČ: CZ 00268321

jako obdarovaný

tuto

## Darovací smlouvu

### Článek I.

Dárce je výhradním vlastníkem pozemků par. č. 410/1 – ostatní plocha, silnice o výměře 7457 m<sup>2</sup>, par. č. 410/15 - ostatní plocha, silnice o výměře 320 m<sup>2</sup>, par. č. 410/16 - ostatní plocha, silnice o výměře 1715 m<sup>2</sup>, par. č. 410/27 – ostatní plocha, ostatní komunikace o výměře 746 m<sup>2</sup>, par. č. 410/30 – ostatní plocha, ostatní komunikace o výměře 9 m<sup>2</sup>, par. č. 410/31 – ostatní plocha, ostatní komunikace o výměře 3134 m<sup>2</sup>, par. č. 410/32 – ostatní plocha, ostatní komunikace o výměře 94 m<sup>2</sup>, par. č. 410/33 – ostatní plocha, ostatní komunikace o výměře 2 m<sup>2</sup>, par. č. 410/34 – ostatní plocha, ostatní komunikace o výměře 58 m<sup>2</sup>, par. č. 410/35 – ostatní plocha, ostatní komunikace o výměře 234 m<sup>2</sup>, par. č. 410/36 – ostatní plocha, ostatní komunikace o výměře 140 m<sup>2</sup>, které Katastrální úřad pro Vysočinu, Katastrální pracoviště Havlíčkův Brod vede na listu vlastnictví 110 pro k. ú. Leštinka u Světlé nad Sázavou a obec Světlá nad Sázavou.

Geometrickým plánem č. 127 – 1635/2015, odsouhlaseným Katastrálním úřadem pro Vysočinu, Katastrálním pracovištěm Havlíčkův Brod dne 21. 8. 2015 pod číslem PGP-864/2015-601, se z pozemku par. č. 410/1 odděluje část o výměře 64 m<sup>2</sup> nově označená jako par. č. 410/68, z pozemku par. č. 410/15 se odděluje část o výměře 89 m<sup>2</sup> nově označená jako par. č. 410/62 a část o výměře 27 m<sup>2</sup> nově označená jako par. č. 410/63, z pozemku par. č. 410/16 se odděluje část o výměře 919 m<sup>2</sup> nově označená jako par. č. 410/64, část o výměře 52 m<sup>2</sup> nově označená jako par. č. 410/65 a část o výměře 22 m<sup>2</sup> nově označená jako par. č. 410/70 a z pozemku par. č. 410/27 se odděluje část o výměře 463 m<sup>2</sup> nově označená jako par. č. 410/27.

### Článek II.

Dárce touto smlouvou daruje pozemky par. č. 410/30 o výměře 9 m<sup>2</sup>, par. č. 410/31 o výměře 3 134 m<sup>2</sup>, par. č. 410/32 o výměře 94 m<sup>2</sup>, par. č. 410/33 o výměře 2 m<sup>2</sup>, par. č. 410/34 o výměře 58 m<sup>2</sup>, par. č. 410/35 o výměře 234 m<sup>2</sup> a par. č. 410/36 o výměře 140 m<sup>2</sup>, dále pak nově oddělené pozemky dle GP par. č. 410/68 o výměře 64 m<sup>2</sup>, par. č. 410/62 o výměře 89 m<sup>2</sup>, par. č. 410/63 o výměře 27 m<sup>2</sup>, par. č. 410/64 o výměře 919 m<sup>2</sup>, par. č. 410/65 o výměře 52 m<sup>2</sup>, par. č. 410/70 o výměře 22 m<sup>2</sup> a par. č. 410/27 o výměře

**463 m<sup>2</sup> v k. ú. Leštinka u Světlé nad Sázavou** a obci Světlá nad Sázavou, včetně součástí a příslušenství a se všemi právy a povinnostmi obdarovanému.

Hodnota daru byla dle účetní evidence vedené Krajem Vysočina pro pozemek par. č. 410/30 ve výši 630 Kč, pro pozemek par. č. 410/31 ve výši 219.380 Kč, pro pozemek par. č. 410/32 ve výši 6.580 Kč, pro pozemek par. č. 410/33 ve výši 140 Kč, pro pozemek par. č. 410/34 ve výši 4.060 Kč, pro pozemek par. č. 410/35 ve výši 16.380 Kč, pro pozemek par. č. 410/36 ve výši 9.800 Kč, pro pozemek par. č. 410/68 ve výši 4.480 Kč, pro pozemek par. č. 410/62 ve výši 5.740 Kč, pro pozemek par. č. 410/63 ve výši 1.890 Kč, pro pozemek par. č. 410/64 ve výši 64.330 Kč, pro pozemek par. č. 410/65 ve výši 3.640 Kč, pro pozemek par. č. 410/70 ve výši 1.540 Kč a pro pozemek par. č. 410/27 ve výši 32.410 Kč.

Obdarovaný s tímto darem souhlasí a výše uvedené nemovité věci přebírá do svého výhradního vlastnictví.

### Článek III.

Dárce prohlašuje, že na pozemku par. č. 410/35 vážne věcné břemeno užívání, zřizování a provozování stavby „Vodovodní přípojka RD“ a vstupu za účelem údržby a oprav v rozsahu GP č. 89-111/2005 pro oprávněného Hroch Ladislav, Kolovratova 311, 58291 Světlá nad Sázavou, RČ: 610318/0809. Jiná věcná břemena ani omezení vlastnických práv na pozemcích uvedených v článku II. smlouvy nejsou.

Podpisem této smlouvy obdarovaný stvrzuje, že zná skutečný stav převáděných pozemků a že s ním souhlasí.

### Článek IV.

Smluvní strany se dohodly, že veškeré náklady spojené s vkladem této smlouvy do katastru nemovitostí hradí obdarovaný.

### Článek V.

Tato darovací smlouva je vyhotovena ve třech stejnopisech, z nichž dárce i obdarovaný obdrží každý po jednom vyhotovení a zbývající jedno vyhotovení je určeno pro katastrální úřad k založení do sbírky listin.

### Článek VI.

Účastníci této smlouvy tímto Katastrálnímu úřadu pro Vysočinu, Katastrálnímu pracovišti Havlíčkův Brod navrhuji na příslušný list vlastnictví pro uvedené k. ú. a obec, kde bude jako výhradní vlastník uveden obdarovaný, zapsat pozemky uvedené v článku II. této smlouvy.

### Článek VII.

V souladu s ustanovením § 18 odst. 1 zákona č. 129/2000 Sb., o krajích, ve znění pozdějších předpisů, byl záměr darování nemovitostí dle článku II. této smlouvy zveřejněn na úřední desce Krajského úřadu Kraje Vysočina ve dnech 11. 8. 2016 – 12. 9. 2016.

Ve smyslu ustanovení § 36 odst. 1 písm. a) zákona č. 129/2000 Sb., o krajích, ve znění pozdějších předpisů, Zastupitelstvo Kraje Vysočina usnesením č. 0412/05/2016/ZK ze dne 13. 9. 2016 rozhodlo převést pozemky uvedené v článku II. této smlouvy z vlastnictví Kraje Vysočina do vlastnictví města Světlá nad Sázavou.

### Článek VIII.

Ve smyslu ustanovení § 85 písm. a) zákona 128/2000 Sb., o obcích, ve znění pozdějších předpisů, rozhodlo Zastupitelstvo města Světlá nad Sázavou na svém zasedání konaném dne 29. 6. 2016 usnesením č. 86/2016 o přijetí daru nemovitých věcí dle článku II. této smlouvy z vlastnictví Kraje Vysočina do vlastnictví města Světlá nad Sázavou.

### Článek IX.

Účastníci této smlouvy po jejím přečtení prohlašují, že byla sepsána dle jejich pravé a svobodné vůle, nikoliv v tísní a za nápadně nevýhodných podmínek. Na důkaz toho připojují své podpisy.

### Článek X.

Kraj Vysočina se zavazuje, že splní zákonnou povinnost dle § 5 odst. 2 zákona č. 340/2015 Sb., o registru smluv, tj. zveřejnění smlouvy v informačním systému veřejné správy – Registru smluv.

Ve Světlé nad Sázavou dne 13-02-2017

17. 02. 2017  
V Jihlavě dne



Mgr. Jan Tourek  
starosta města

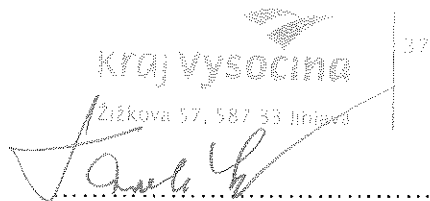
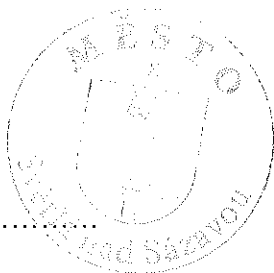

Ing. Josef Pavlík  
náměstek hejtmana  
pro oblast ekonomiky a majetku

VÝKAZ DOSAVADNÍHO A NOVÉHO STAVU ÚDAJŮ KATASTRU NEMOVITOSTI

Dosavadní stav				Nový stav																				
Označení pozemku parc. číslem	Výměra parcely		Druh pozemku	Označení pozemku parc. číslem	Výměra parcely		Druh pozemku	Typ stavby	Způsob využití	Způsob využití	Způsob využití	Způsob využití	Způsob využití	Porovnání se stavem evidence právních vztahů										
	ha	m <sup>2</sup>	Způsob využití		ha	m <sup>2</sup>	Způsob využití	Způsob využití						Způsob využití	Způsob využití	Způsob využití	Způsob využití	Způsob využití	Způsob využití	Způsob využití	Způsob využití	Způsob využití	Způsob využití	Způsob využití
410/1	74	57	ostat.pl. sílnice	410/1	73	93	ostat.pl. sílnice		0	410/1		110		73	93									
				410/68		64	ostat.pl. sílnice		0	410/1		110			64									
410/13	21	49	ostat.pl. ostat.komunikace	410/13	5	25	ostat.komunikace		0	410/13		280		5	25									
				410/57	4	74	ostat.pl. sílnice		0	410/13		280		4	74									
				410/58	11	50	ostat.komunikace		0	410/13		280		11	50									
410/14	18	24	ostat.pl. sílnice	410/14	5	05	ostat.pl. sílnice		0	410/14		110		5	05									
				410/59	5	08	ostat.komunikace		0	410/14		110		5	08									
				410/60	8	11	ostat.pl. sílnice		0	410/14		110		8	11									
410/15	3	20	ostat.pl. sílnice	410/15	2	04	ostat.pl. sílnice		0	410/15		110		2	04									
				410/62		89	ostat.pl. sílnice		0	410/15		110			89									
				410/63		27	ostat.komunikace		0	410/15		110			27									
410/16	17	15	ostat.pl. sílnice	410/16	7	22	ostat.komunikace		0	410/16		110		7	22									
				410/64	9	19	ostat.pl. sílnice		0	410/16		110		9	19									
				410/65		52	ostat.komunikace		0	410/16		110			52									
				410/70		22	ostat.pl. sílnice		0	410/16		110			22									
410/21	11	07	ostat.pl. ostat.komunikace	410/21	8	25	ostat.komunikace		0	410/21		10001		8	25									
				410/66	2	76	ostat.pl. sílnice		0	410/21		10001		2	76									
				410/69		6	ostat.komunikace		0	410/21		10001			6									
410/22		62	ostat.pl. ostat.komunikace	410/22		20	ostat.pl. sílnice		0	410/22		10001			20									
				410/67		42	ostat.komunikace		0	410/22		10001			42									
410/26	4	80	ostat.pl. ostat.komunikace	410/26	1	93	ostat.pl. sílnice		0	410/26		110		1	93									
				410/55	1	64	ostat.pl. sílnice		0	410/26		110		1	64									
				410/56	1	23	ostat.komunikace		0	410/26		110		1	23									
410/27	7	46	ostat.pl. ostat.komunikace	410/27	4	63	ostat.pl. sílnice		0	410/27		110		4	63									
				410/61	2	83	ostat.komunikace		0	410/27		110		2	83									
	1	58	60		1	58	60																	

<b>GEOMETRICKÝ PLÁN pro rozdělení pozemku</b>	Geometrický plán ověřil úředně oprávněný zeměměřičský inženýr: Jméno, příjmení: <b>Ing. Jaroslav Beneš</b>	Stejnopis ověřil úředně oprávněný zeměměřičský inženýr: Jméno, příjmení: <b>Ing. Jaroslav Beneš</b>
	Číslo položky seznamu úředně oprávněných zeměměřičských inženýrů: <b>2249/2005</b>	Číslo položky seznamu úředně oprávněných zeměměřičských inženýrů: <b>2249/2005</b>
Dne: <b>18. srpna 2015</b> Číslo: <b>134/2015</b>	Dne: <b>21. srpna 2015</b> Číslo: <b>133/2015</b>	
Náležitosti a přesnosti odpovídá právní předpisům.		Tento stejnopis odpovídá geometrickému plánu v elektronické podobě uložení v dokumentaci katastrálního úřadu.
Vyhotovitel: <b>RADEK HAVLÍN - zeměměřičská kancelář s.r.o., Claudiusova 406/II, 377 01 J. Hradec</b>	Katastrální úřad souhlasí s ořizováním parcel.	Ověřen stejnopis geometrického plánu v listinné podobě.
Číslo plánu: <b>127-1635/2015</b>	KÚ pro Vysočinu KP Havlíčkův Brod Ing. Jaroslav Beránek PGP-864/2015-601 2015.08.20 09:43:00 CEST	
Okres: <b>Havlíčkův Brod</b>		
Obec: <b>Světlá nad Sázavou</b>		
Kat. území: <b>Leštinka u Světlé nad Sázavou</b>		
Mapový list: <b>KMD</b>		
Dosavadní vztahům pozemků byla poskytnuta možnost seznámit se v terénu s průběhem navrhovaných nových hranic, které byly označeny předepsaným způsobem: viz seznam		

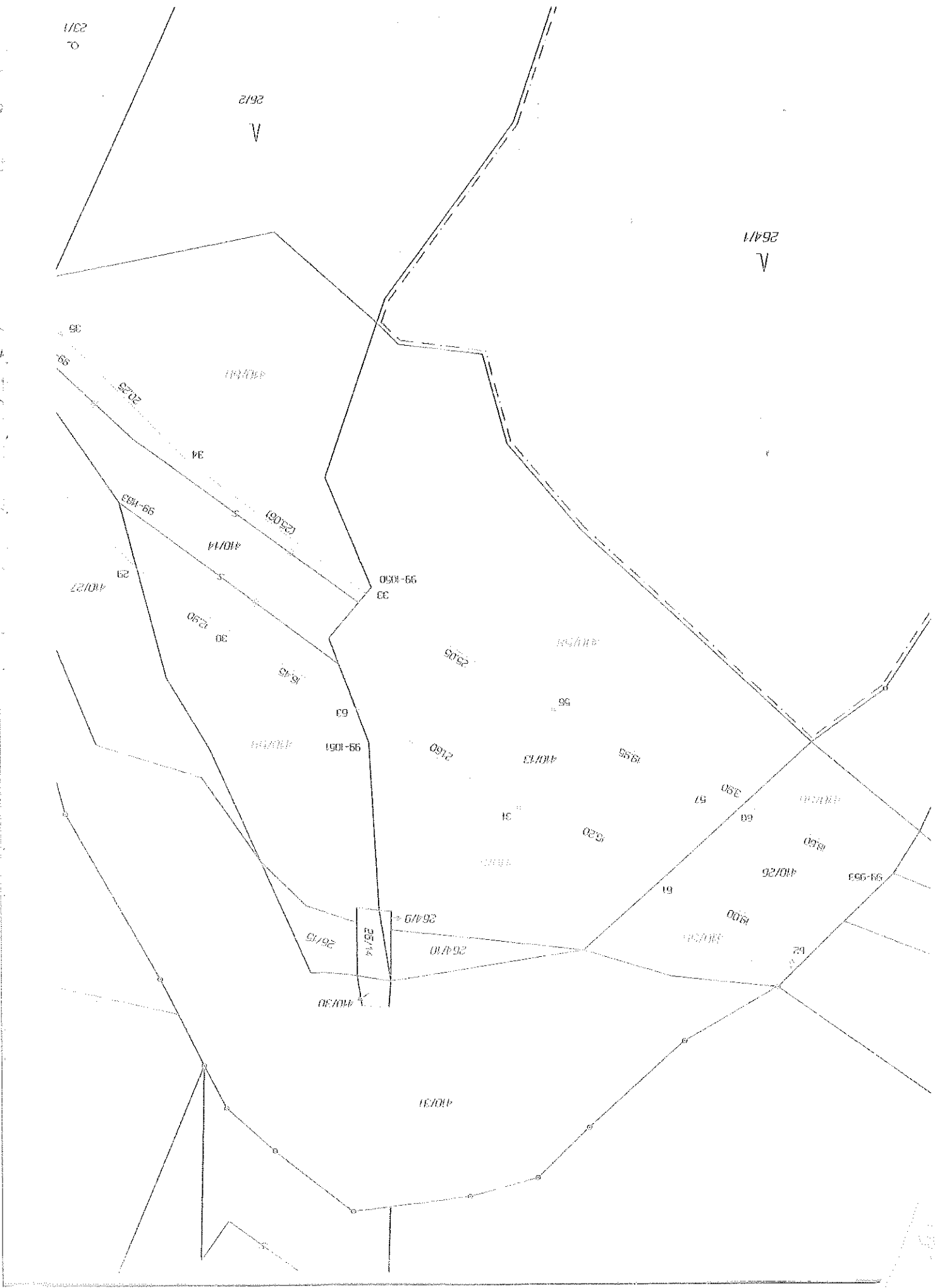

26/12

26/14

26/15

26/16

26/17

26/18

26/19

26/20

26/21

26/22

26/23

26/24

26/25

26/26

26/27

26/28

26/29

26/30

26/31

26/32

26/33

26/34

26/35

26/36

26/37

26/38

26/39

26/40

26/41

26/42

26/43

26/44

26/45

26/46

26/47

26/48

26/49

26/50

26/51

26/52

26/53

26/54

26/55

26/56

26/57

26/58

26/59

26/60

26/61

26/62

26/63

26/64

26/65

26/66

26/67

26/68

26/69

26/70

26/71

26/72

26/73

26/74

26/75

26/76

26/77

26/78

26/79

26/80

26/81

26/82

26/83

26/84

26/85

26/86

26/87

26/88

26/89

26/90

26/91

26/92

26/93

26/94

26/95

26/96

26/97

26/98

26/99

26/100

