

Níže uvedeného dne, měsíce a roku spolu uzavírají podle ustanovení § 2079 a násl. zákona č. 89/2012 Sb., Občanský zákoník, tyto účastníci

Město Světlá nad Sázavou, IČ: 268321
se sídlem náměstí Trčků z Lípy 18, 582 91 Světlá nad Sázavou
jako dárce

a

Kraj Vysočina, se sídlem v Jihlavě, Žižkova 1882/57, 587 33 Jihlava
IČ 708 90 749, DIČ CZ70890749
zastoupený hejtmánem kraje MUDr. Jiřím Běhounkem
k podpisu smlouvy pověřen náměstek hejtmána pro oblast ekonomiky a majetku Ing.
Josef Pavlík
jako obdarovaný

tuto

Darovací smlouvu

Článek I.

Dárce je výhradním vlastníkem pozemků par. č. 1257/6 – ostatní plocha, silnice o výměře 386 m², par. č. 619/1- ostatní plocha, ostatní komunikace o výměře 1501 m², par. č. 619/13 – ostatní plocha, ostatní komunikace o výměře 525 m², par. č. 596/1 – trvalý travní porost o výměře 1 176 m² a par. č. 602/1 – lesní pozemek o výměře 11 016 m², které Katastrální úřad pro Vysočinu, Katastrální pracoviště Havlíčkův Brod vede na listu vlastnictví 10001 pro k. ú. Mrzkovice a obec Světlá nad Sázavou. Dále je výhradním vlastníkem pozemků par. č. 886/11 – ostatní plocha o výměře 1047 m², par. č. 965/6 – trvalý travní porost o výměře 198 m², par. č. 1241/2 – ostatní plocha, ostatní komunikace o výměře 170 m² a par. č. 971/2 – ostatní plocha, ostatní komunikace o výměře 29 m², které Katastrální úřad pro Vysočinu, Katastrální pracoviště Havlíčkův Brod vede na listu vlastnictví 10001 pro k. ú. Dolní Březinka a obec Světlá nad Sázavou.

Geometrickým plánem č. 243 – 1635/2015, odsouhlaseným Katastrálním úřadem pro Vysočinu, Katastrálním pracovištěm Havlíčkův Brod dne 21. 8. 2015 pod číslem PGP-835/2015-601, se z pozemku par. č. 1257/6 odděluje část o výměře 99 m² nově označená jako par. č. 1257/30.

Geometrickým plánem č. 244 – 1635/2015, odsouhlaseným Katastrálním úřadem pro Vysočinu, Katastrálním pracovištěm Havlíčkův Brod dne 27. 8. 2015 pod číslem PGP-878/2015-601, se z pozemku par. č. 619/1 odděluje část o výměře 29 m² nově označená jako par. č. 619/16, z pozemku par. č. 619/13 se odděluje díl „d“ o výměře 26 m², z pozemku par. č. 596/1 se odděluje díl „e“ o výměře 143 m². Oba oddělené díly „d+e“ se slučují do nově vzniklého par. č. 619/18. Z pozemku par. č. 602/1 se odděluje část o výměře 199 m² nově označená jako par. č. 602/19.

Geometrickým plánem č. 339 – 1635/2015, odsouhlaseným Katastrálním úřadem pro Vysočinu, Katastrálním pracovištěm Havlíčkův Brod dne 27. 8. 2015 pod číslem PGP-853/2015-601, se z pozemku par. č. 886/11 odděluje část o výměře 56 m² nově označená jako par. č. 886/40, z pozemku par. č. 965/6 se odděluje díl „a“ o výměře 42 m² a z pozemku par. č. 1241/2 se odděluje díl „b“ o výměře 3 m². Oba oddělené díly „a+b“ se slučují do nově vzniklého par. č. 965/10. Z pozemku par. č. 971/2 se odděluje část o výměře 9 m² nově označená jako par. č. 971/3.

Článek II.

Dárce touto smlouvou daruje nově oddělené pozemky par. č. 1257/30 o výměře 99 m², par. č. 619/16 o výměře 29 m², par. č. 619/18 o výměře 169 m² a par. č. 602/19 o výměře 199 m² v k. ú. Mrzkovice a obci Světlá nad Sázavou, par. č. 886/40 o výměře 56 m², par. č. 965/10 o výměře 45 m² a par. č. 971/3 o výměře 9 m² v k. ú. Dolní Březinka a obci Světlá nad Sázavou, včetně součástí a příslušenství a se všemi právy a povinnostmi obdarovanému.

Hodnota daru byla dle účetní evidence vedené obcí Světlá nad Sázavou pro pozemek par. č. 1257/30 ve výši 297 Kč, pro pozemek par. č. 619/16 ve výši 87 Kč, pro pozemek par. č. 619/18 ve výši 507 Kč, pro pozemek par. č. 602/19 ve výši 597 Kč, pro pozemek par. č. 886/40 ve výši 168 Kč, pro pozemek par. č. 965/10 ve výši 108 Kč a pro pozemek par. č. 971/3 ve výši 27 Kč.

Obdarovaný s tímto darem souhlasí a výše uvedené nemovité věci přebírá do svého výhradního vlastnictví.

Článek III.

Dárce prohlašuje, že na pozemku par. č. 619/1 vážne věcné břemeno zřízení a provozování vedení distribuční soustavy, přetínání vodiči a umístování vedení, vstupu a vjezdu v souvislosti se zřízováním a provozováním zařízení distribuční soustavy v rozsahu dle GP č. 156-67/2006 pro oprávněného ČEZ Distribuce, a.s., Teplická 874/8, Děčín IV-Podmokly, 40502 Děčín, IČ: 24729035 a na pozemku par. č. 619/13 vážne věcné břemeno zřízení a provozování vedení zařízení distribuční soustavy v rozsahu GP č. 181-348/2007 pro oprávněného ČEZ Distribuce, a.s., Teplická 874/8, Děčín IV-Podmokly, 40502 Děčín, IČ: 24729035. Na ostatních převáděných pozemcích, uvedených v článku II. této smlouvy, nevážnou žádná věcná břemena, zástavní práva nebo jiná omezení vlastnických práv.

Podpisem této smlouvy obdarovaný stvrzuje, že zná skutečný stav převáděných pozemků a že s ním souhlasí.

Článek IV.

Smluvní strany se dohodly, že veškeré náklady spojené s vkladem této smlouvy do katastru nemovitostí hradí obdarovaný.

Článek V.

Tato darovací smlouva je vyhotovena ve třech stejnopisech, z nichž dárce i obdarovaný obdrží každý po jednom vyhotovení a zbývající jedno vyhotovení je určeno pro katastrální úřad k založení do sbírky listin.

Článek VI.

Účastníci této smlouvy tímto Katastrálnímu úřadu pro Vysočinu, Katastrálnímu pracovišti Havlíčkův Brod navrhuji na příslušný list vlastnictví pro uvedené k. ú. a obec, kde bude jako výhradní vlastník uveden obdarovaný, zapsat pozemky uvedené v článku II. této smlouvy.

Článek VII.

V souladu s ustanovením § 39 odst. 1 zákona č. 128/2000 Sb., o obcích, ve znění pozdějších předpisů, byl záměr darování nemovitosti dle článku II. této smlouvy zveřejněn na úřední desce města Světlá nad Sázavou ve dnech od 1. 4. 2016 do 18. 4. 2016.

Ve smyslu ustanovení § 85 písm. a) zákona 128/2000 Sb., o obcích, ve znění pozdějších předpisů, rozhodlo Zastupitelstvo města Světlá nad Sázavou na svém zasedání konaném dne 29. 6. 2016 usnesením č. 86/2016 o darování nemovitých věcí dle článku II. této smlouvy z vlastnictví města Světlá nad Sázavou do vlastnictví Kraje Vysočina.

Článek VIII.

Ve smyslu ustanovení § 36 odst. 1 písm. a) zákona č. 129/2000 Sb., o krajích, ve znění pozdějších předpisů, rozhodlo Zastupitelstvo Kraje Vysočina usnesením č. 0412/05/2016/ZK ze dne 13. 9. 2016 nabýt darem pozemky uvedené v článku II. této smlouvy z vlastnictví města Světlá nad Sázavou do vlastnictví Kraje Vysočina.

Článek IX.

Účastníci této smlouvy po jejím přečtení prohlašují, že byla sepsána dle jejich pravé a svobodné vůle, nikoliv v tísní a za nápadně nevýhodných podmínek. Na důkaz toho připojují své podpisy.

Článek X.

Kraj Vysočina se zavazuje, že splní zákonnou povinnost dle § 5 odst. 2 zákona č. 340/2015 Sb., o registru smluv, tj. zveřejnění smlouvy v informačním systému veřejné správy – Registru smluv.

Ve Světlé nad Sázavou dne 13-02-2017



Mgr. Jan Tourek
starosta města

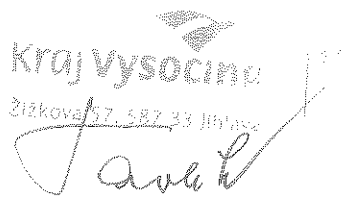

17. 02. 2017
V Jihlavě dne

The stamp is rectangular and contains the text "Kraj Vysočina" at the top, followed by "Žitkova 57, 587 33 Jihlava". Below the stamp is a handwritten signature.

Ing. Josef Pavlík
náměstek hejtmana
pro oblast ekonomiky a majetku

VÝKAZ DOSAVADNÍHO A NOVÉHO STAVU ÚDAJŮ KATASTRU NEMOVITOSTÍ

| Dosavadní stav | | | | Nový stav | | | | | | | | | | | | | | |
|----------------|----------------|----------------|-------------------|-------------------------------|----------------|----------------|-----------------------|----------------|----------------|----------------|---------------------|----------------------------------------------|----------------------------------------------------------|------------------------|-------------------------|-------------|----------------|---------------|
| Parcelní číslo | Výměra parcely | | Druh pozemku | Označení pozemku parc. číslem | Výměra parcely | | Druh pozemku | Typ stavby | Způsob využití | Způsob využití | Způsob určení výměr | Porovnání se stavem evidence právních vztahů | | | | | | |
| | ha | m ² | Způsob využití | | ha | m ² | Způsob využití | Způsob využití | | | | Způsob určení výměr | Díl přechází z pozemku označeného v katastru nemovitostí | | Číslo listu vlastnictví | Výměra dílu | | Označení dílu |
| | | | | | | | | | | | | | katastru nemovitostí | dřívější poz. evidenci | | ha | m ² | |
| 1257/4 | 13 | 12 | ostat.pl. silnice | 1257/4 | 6 | 65 | ostat.pl. silnice | | | 0 | 1257/4 | 110 | 6 | 65 | | | | |
| | | | | 1257/26 | 5 | 22 | ostat.pl. jiná plocha | | | 0 | 1257/4 | 110 | 5 | 22 | | | | |
| | | | | 1257/29 | 1 | 25 | ostat.pl. jiná plocha | | | 0 | 1257/4 | 110 | 1 | 25 | | | | |
| 1257/5 | 8 | 33 | ostat.pl. silnice | 1257/5 | | 63 | ostat.pl. silnice | | | 0 | 1257/5 | 110 | | 63 | | | | |
| | | | | 1257/27 | 7 | 70 | ostat.pl. jiná plocha | | | 0 | 1257/5 | 110 | 7 | 70 | | | | |
| 1257/6 | 3 | 86 | ostat.pl. silnice | 1257/6 | 2 | 87 | ostat.pl. jiná plocha | | | 0 | 1257/6 | 10001 | 2 | 87 | | | | |
| | | | | 1257/30 | | 99 | ostat.pl. silnice | | | 0 | 1257/6 | 10001 | | 99 | | | | |
| 1257/9 | 32 | 48 | ostat.pl. silnice | 1257/9 | 29 | 98 | ostat.pl. silnice | | | 0 | 1257/9 | 110 | 29 | 98 | | | | |
| | | | | 1257/28 | 2 | 50 | ostat.pl. jiná plocha | | | 0 | 1257/9 | 110 | 2 | 50 | | | | |
| | 57 | 79 | | | 57 | 79 | | | | | | | | | | | | |

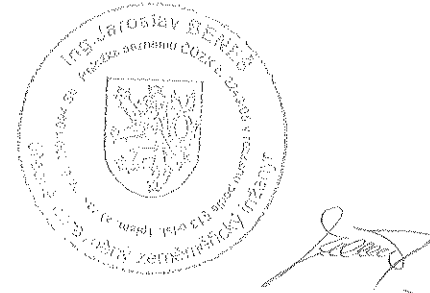
| | | | | |
|---------------------------------------------------------------------------------------------------------------------------------------------------------------------------|---------------------------------------------------------------------------------------------------------------|-----------------------------------------------------------------------------------------------------------------|---------------------------------------------------------------------------------------|--|
| GEOMETRICKÝ PLÁN pro rozdělení pozemku | Geometrický plán ověřil úředně oprávněný zeměměřický inženýr: | | Stejnopis ověřil úředně oprávněný zeměměřický inženýr: | |
| | Jméno, příjmení: Ing. Jaroslav Beneš | | Jméno, příjmení: Ing. Jaroslav Beneš | |
| | Číslo položky seznamu úředně oprávněných zeměměřických inženýrů: 2249/2005 | | Číslo položky seznamu úředně oprávněných zeměměřických inženýrů: 2249/2005 | |
| | Dne: 18. srpna 2015 Číslo: 124/2015 | | Dne: 21. srpna 2015 Číslo: 130/2015 | |
| Náležitosti a přesnost odpovídá právním předpisům. | | Tento stejnopis odpovídá geometrickému plánu v elektronické podobě uloženému v dokumentaci katastrálního úřadu. | | |
| Vyhotovitel: RADEK HAVLÍN - zeměměřická kancelář s.r.o., Claudiuova 406/II, 377 01 J. Hradec | Katastrální úřad souhlasí s očíslováním parcel. | | Ověření stejnopisu geometrického plánu v listinné podobě. | |
| Číslo plánu: 243-1635/2015 Okres: Havlíčkův Brod Obec: Světlá nad Sázavou Kat. území: Mrzkovice Mapový list: KMD | KÚ pro Vysočinu KP Havlíčkův Brod Ing. Jaroslav Beránek PGP-835/2015-601 2015.08.20 09:46:09 CEST | |  | |
| Dosavadním vlastníkům pozemků byla poskytnuta možnost seznámit se v terénu s průběhem navrhovaných nových hranic, které byly označeny předepsaným způsobem: viz seznam | | | | |

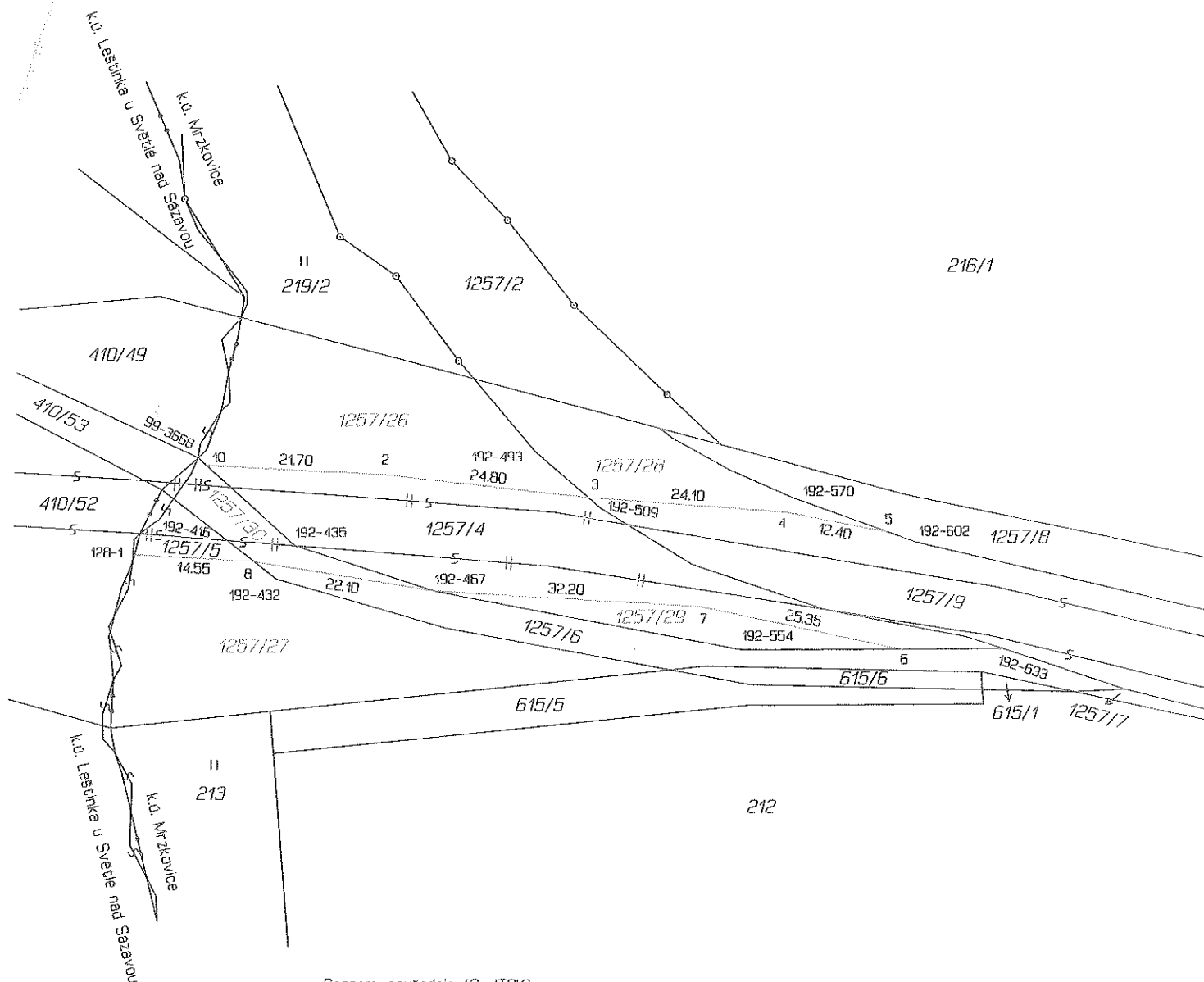

Seznam souřadnic (S-JTSK)

| Číslo bodu | Souřadnice pro zápis do KN | | Souřadnice určené měřením | | Poznámka |
|---------------------------------------------|----------------------------|------------|---------------------------|----------------------|-------------|
| | Y | X | Kód kv. | Y X | |
| k.ú. Lestinka u Světle nad Sázavou (700185) | | | | | |
| 99-3668 | 682057.56 | 1098786.31 | 8 | | nestabiliz. |
| 128-1 | 682065.31 | 1098798.14 | 8 | | kolík |
| k.ú. Mrzkovice (700193) | | | | | |
| 192-416 | 682054.02 | 1098796.39 | 8 | | asfalt |
| 192-432 | 682048.07 | 1098801.02 | 8 | | nestabiliz. |
| 192-435 | 682045.77 | 1098797.02 | 8 | | asfalt |
| 192-467 | 682028.96 | 1098802.44 | 8 | 682028.57 1098801.38 | kolík |
| 192-493 | 682016.73 | 1098785.51 | 8 | | nestabiliz. |
| 192-509 | 682008.80 | 1098792.35 | 8 | | svodidlo |
| 192-554 | 681991.74 | 1098809.51 | 8 | | nestabiliz. |
| 192-570 | 681985.59 | 1098791.04 | 8 | | nestabiliz. |
| 192-602 | 681970.49 | 1098796.38 | 8 | | kolík |
| 192-633 | 681959.92 | 1098809.29 | 8 | | kolík |
| 2 | 682034.90 | 1098788.38 | 3 | | kolík |
| 3 | 682010.25 | 1098791.10 | 8 | | kolík |
| 4 | 681986.22 | 1098792.80 | 3 | | kolík |
| 5 | 681974.02 | 1098795.13 | 8 | | kolík |
| 6 | 681971.99 | 1098809.37 | 8 | | kolík |
| 7 | 681996.81 | 1098804.25 | 3 | | kolík |
| 8 | 682050.77 | 1098798.86 | 8 | | kolík |
| 10 | 682056.55 | 1098787.23 | 8 | | kolík |

Souřadnice bodů na dosavadní hranici pozemku určené měřením v terénu budou pro zápis do katastru nemovitostí upraveny podle dosavadního určení hranice lomovými body s kódem charakteristiky kvality souřadnic vyšším než 3. Důvodem je nerealizované zpřesnění této hranice, ke kterému je nutné doložit listinu prokazující shodu vlastníků na jejím průběhu (§ 50 odst. 1 písm. a) katastrálního zákona).

VÝKAZ DOSAVADNÍHO A NOVÉHO STAVU ÚDAJŮ KATASTRU NEMOVITOSTÍ

| Dosavadní stav | | | | Nový stav | | | | | | | | | | | | | | | | | |
|----------------|----------------|----------------|------------------------------|-------------------------------|----------------|----------------|------------------------------|------------|----------------|----------------|----------------|----------------|----------------------------------------------|----------------|----------------|-------------------------------------|------------------------|-------------------------|-------------|----------------|---------------|
| Parcelní číslo | Výměra parcely | | Druh pozemku | Označení pozemku parc. číslem | Výměra parcely | | Druh pozemku | Typ stavby | Způsob využití | Způsob využití | Způsob využití | Způsob využití | Porovnání se stavem evidence právních vztahů | | | | | | | | |
| | ha | m ² | Způsob využití | | ha | m ² | Způsob využití | | | | | | Způsob využití | Způsob využití | Způsob využití | Díl přechází z pozemku označeného v | | Číslo listu vlastnictví | Výměra dílu | | Označení dílu |
| | | | | | | | | | | | | | | | | katastru nemovitostí | dřívejší poz. evidenci | | ha | m ² | |
| 886/11 | 10 | 47 | ostat.pl. hřbitov, urnový há | 886/11 | 9 | 91 | ostat.pl. hřbitov, urnový há | | | | | 0 | 886/11 | | 10001 | | 9 | 91 | | | |
| | | | | 886/40 | | 56 | ostat.pl. silnice | | | | | 0 | 886/11 | | 10001 | | | 56 | | | |
| 886/24 | 3 | 92 | zahrada | 886/24 | 3 | 09 | zahrada | | | | | 0 | 886/24 | | 175 | | 3 | 09 | | | |
| | | | | 886/39 | | 83 | ostat.pl. silnice | | | | | 0 | 886/24 | | 175 | | | 83 | | | |
| 965/6 | 1 | 98 | travní p. | 965/6 | 1 | 56 | travní p. | | | | | 0 | 965/6 | | 10001 | | 1 | 56 | | | |
| | | | | 965/10 | | 45 | ostat.pl. silnice | | | | | 0 | 965/6 | | 10001 | | | 42 | a | | |
| | | | | | | | | | | | | 0 | 1241/2 | | 10001 | | | 3 | b | | |
| | | | | | | | | | | | | | | | | | | 45 | | | |
| 971/2 | | 29 | ostat.pl. ostat.komunikace | 971/2 | | 20 | ostat.pl. ostat.komunikace | | | | | 0 | 971/2 | | 10001 | | | 20 | | | |
| | | | | 971/3 | | 9 | ostat.pl. silnice | | | | | 0 | 971/2 | | 10001 | | | 9 | | | |
| 1241/2 | 1 | 70 | ostat.pl. ostat.komunikace | 1241/2 | 1 | 67 | ostat.pl. ostat.komunikace | | | | | 0 | 1241/2 | | 10001 | | 1 | 67 | | | |
| 1249/2 | 42 | 86 | ostat.pl. dráha | 1249/2 | 42 | 02 | ostat.pl. dráha | | | | | 0 | 1249/2 | | 116 | | 42 | 02 | | | |
| | | | | 1249/3 | | 84 | ostat.pl. silnice | | | | | 0 | 1249/2 | | 116 | | | 84 | | | |
| 1252 | 11 | 41 | ostat.pl. dráha | 1252/1 | 11 | 36 | ostat.pl. dráha | | | | | 0 | 1252 | | 116 | | 11 | 36 | | | |
| | | | | 1252/2 | | 5 | ostat.pl. silnice | | | | | 0 | 1252 | | 116 | | | 5 | | | |
| 1259 | 99 | 56 | ostat.pl. silnice | 1259/1 | 50 | 73 | ostat.pl. silnice | | | | | 0 | 1259 | | 105 | | 50 | 73 | | | |
| | | | | 1259/2 | 48 | 83 | ostat.pl. silnice | | | | | 0 | 1259 | | 105 | | 48 | 83 | | | |
| | 1 | 72 | 19 | | 1 | 72 | 19 | | | | | | | | | | | | | | |

Výkaz údajů o bonitovaných půdně ekologických jednotkách (BPEJ) k parcelám nového stavu

| Parcelní číslo podle | | Kód BPEJ | Výměra | | BPEJ na dílu parcely | Parcelní číslo podle | | Kód BPEJ | Výměra | | BPEJ na dílu parcely |
|----------------------|-----------------------|----------|--------|----------------|----------------------|----------------------|-----------------------|----------|--------|----------------|----------------------|
| katastru nemovitostí | zjednodušené evidence | | ha | m ² | | katastru nemovitostí | zjednodušené evidence | | ha | m ² | |
| 886/24 | | 77101 | 1 | 45 | | | | | | | |
| | | 73241 | 1 | 64 | | | | | | | |
| 965/6 | | 75800 | 1 | 56 | | | | | | | |

| | | | | | |
|----------------------------------------------------------------------------------------------------------------------------------------------------------------------------------------------------|------------------------------------------------------------------------------------------|----------------------------------------------------------------------------------------------------------------------------------------------------------------------------------------------|------------------------------------------------------------------------------------------|---------------------------------------------------------------------------------------|--|
| <p>GEOMETRICKÝ PLÁN pro rozdělení pozemku</p> | <p>Geometrický plán ověřil úředně oprávněný zeměměřický inženýr:</p> | | <p>Stejnopis ověřil úředně oprávněný zeměměřický inženýr:</p> | | |
| | <p>Jméno, příjmení: Ing. Jaroslav Beneš</p> | | <p>Jméno, příjmení: Ing. Jaroslav Beneš</p> | | |
| | <p>Číslo položky seznamu úředně oprávněných zeměměřických inženýrů: 2249/2005</p> | | <p>Číslo položky seznamu úředně oprávněných zeměměřických inženýrů: 2249/2005</p> | | |
| | <p>Dne: 21. srpna 2015 Číslo: 127/2015</p> | | <p>Dne: 27. srpna 2015 Číslo: 140/2015</p> | | |
| <p>Náležitostmi a přesností odpovídá právním předpisům.</p> | | <p>Tento stejnopis odpovídá geometrickému plánu v elektronické podobě uloženému v dokumentaci katastrálního úřadu.</p> | | | |
| <p>Vyhotovitel: RADEK HAVLÍN - zeměměřická kancelář s.r.o., Claudiusova 406/II, 377 01 J. Hradec</p> | | <p>Katastrální úřad souhlasí s očištváním parcel.</p> | | <p>Ověření stejnopisu geometrického plánu v listinné podobě.</p> | |
| <p>Číslo plánu: 339-1635/2015</p> | | <p>KÚ pro Vysočinu KP Havlíčkův Brod Ing. Jaroslav Beránek PGP-853/2015-601 2015.08.26 10:18:08 CEST</p> | |  | |
| <p>Okres: Havlíčkův Brod</p> | | | | | |
| <p>Obec: Světlá nad Sázavou</p> | | | | | |
| <p>Kat. území: Dolní Břežinka</p> | | | | | |
| <p>Mapový list: KMD</p> | | | | | |
| <p>Dosavadním vlastníkům pozemků byla poskytnuta možnost seznámit se v terénu s průběhem navrhovaných nových hranic, které byly označeny předepsaným způsobem: viz seznam</p> | | | | | |

Seznam souřadnic (S-JTSK)

| Číslo bodu | Souřadnice pro zápis do KN | | | Souřadnice určité měřením | | Poznámka |
|------------------------------|----------------------------|------------|---------|---------------------------|------------|---------------|
| | Y | X | Kód kv. | Y | X | |
| k.ú. Dolní Brezinka (628778) | | | | | | |
| 250-3397 | 680244.40 | 1098997.86 | 8 | | | označ. asfalt |
| 250-3602 | 680222.14 | 1099009.26 | 8 | | | označ. asfalt |
| 250-3818 | 680193.58 | 1099006.80 | 8 | | | plot |
| 250-3828 | 680192.29 | 1099011.93 | 8 | | | označ. asfalt |
| 261-13 | 680170.44 | 1099016.16 | 8 | | | kolík |
| 261-264 | 680142.39 | 1098997.95 | 8 | | | plot |
| 261-300 | 680138.05 | 1098997.89 | 8 | | | plot |
| 261-368 | 680131.20 | 1099011.04 | 8 | | | nestabiliz. |
| 261-418 | 680127.62 | 1099002.68 | 8 | 680127.92 | 1099002.61 | sl. plotu |
| 261-501 | 680121.16 | 1099008.46 | 8 | | | označ. asfalt |
| 261-964 | 680079.72 | 1098979.86 | 8 | | | kolík |

Souřadnice bodů na dosavadní hranici pozemku určité měřením v terénu budou pro zápis do katastru nemovitostí upraveny podle dosavadního určení hranice lomovými body s kódem charakteristiky kvality souřadnic vyšším než 3. Důvodem je nerealizované zpřesnění této hranice, ke kterému je nutné doložit listinu prokazující shodu vlastníků na jejím průběhu (§ 50 odst. 1 písm. a) katastrálního zákona).

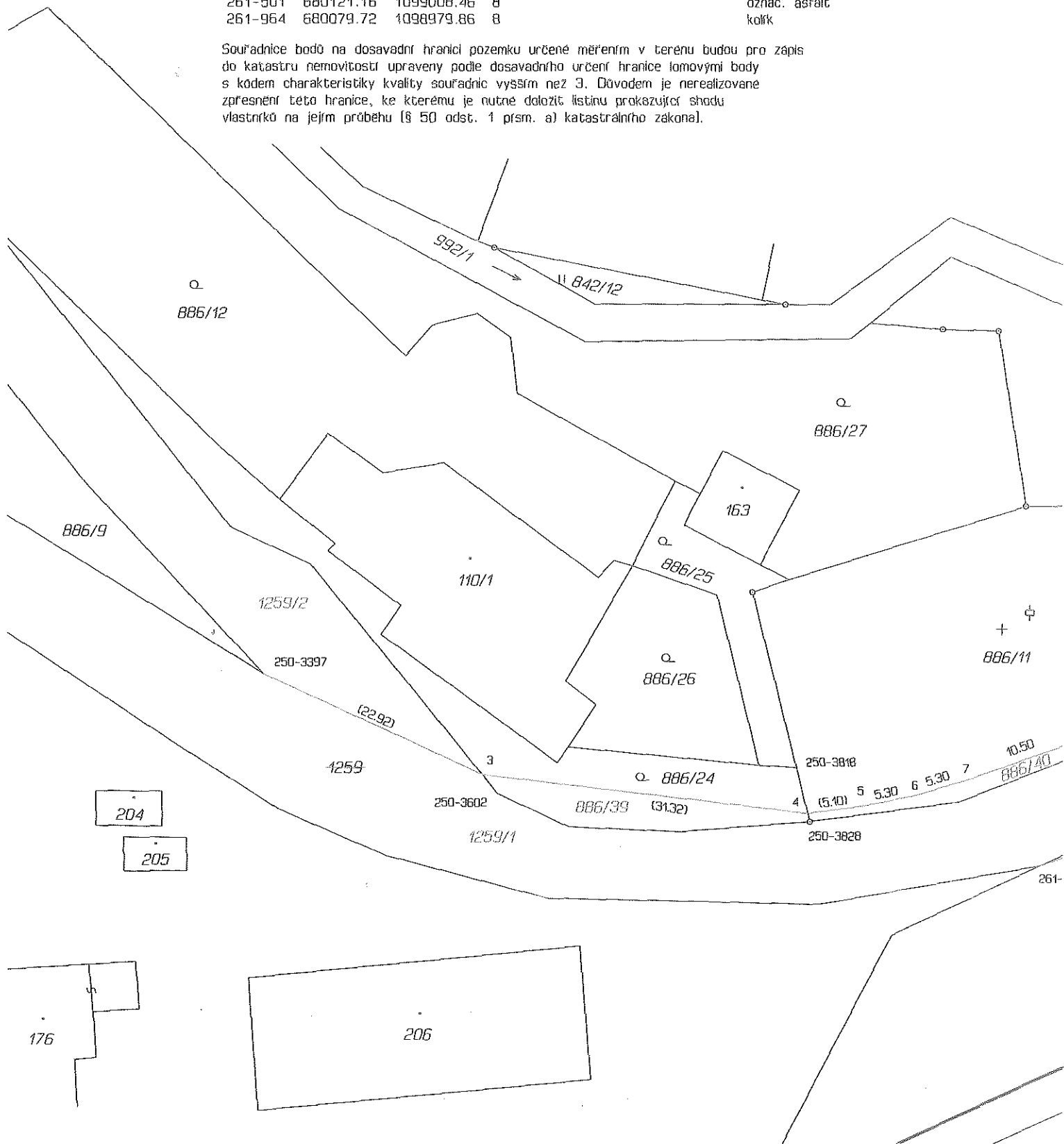

Seznam souřadnic (S-JTSK)

| Číslo bodu | Souřadnice pro zápis do KN | | | Souřadnice určené měřením | | Poznámka |
|------------------------------|----------------------------|------------|---------|---------------------------|------------|---------------|
| | Y | X | Kód kv. | Y | X | |
| k.ú. Dolní Brezinka (628778) | | | | | | |
| 3 | 680223.59 | 1099007.47 | 8 | | | označ. asfalt |
| 4 | 680192.49 | 1099011.13 | 8 | 680192.84 | 1099011.18 | roh plotu |
| 5 | 680187.44 | 1099010.48 | 3 | | | roh plotu |
| 6 | 680182.26 | 1099009.45 | 3 | | | roh plotu |
| 7 | 680177.22 | 1099007.92 | 3 | | | roh plotu |
| 8 | 680167.39 | 1099004.46 | 3 | | | roh plotu |
| 9 | 680157.56 | 1099000.91 | 3 | | | roh plotu |
| 10 | 680150.06 | 1098998.08 | 3 | | | roh plotu |
| 11 | 680147.60 | 1098997.45 | 3 | | | roh plotu |
| 12 | 680142.57 | 1098997.03 | 8 | 680142.20 | 1098997.00 | roh plotu |
| 15 | 680103.42 | 1099006.33 | 3 | | | kolík |
| 16 | 680109.50 | 1099008.02 | 3 | | | hraniční znak |
| 17 | 680118.42 | 1099008.65 | 3 | | | kolík |
| 18 | 680132.97 | 1099010.78 | 3 | | | kolík |
| 19 | 680135.77 | 1099009.96 | 3 | | | kolík |
| 20 | 680145.24 | 1099009.33 | 3 | | | hraniční znak |
| 21 | 680159.48 | 1099012.21 | 3 | | | kolík |
| 28 | 680114.60 | 1099008.38 | 8 | | | průsečík |
| 29 | 680124.10 | 1099005.83 | 8 | | | průsečík |

Souřadnice bodů na dosavadní hranici pozemku určené měřením v terénu budou pro zápis do katastru nemovitostí upraveny podle dosavadního určení hranice lomovými body s kódem charakteristiky kvality souřadnic vyšším než 3. Důvodem je nerealizované zpřesnění této hranice, ke kterému je nutné doložit listinu prokazující shodu vlastníků na jejím průběhu (§ 50 odst. 1 písm. a) katastrálního zákona).

