

ČÍSLO	NÁZEV	CENA vč. DPH
1	Doplnění místnosti cytostatik	47 005 Kč
2	Doplnění madel	20 101 Kč
3	Doplnění PVC - chodba+3xkancl	89 689 Kč
4	Doplnění ochranných pásů za stolky	43 137 Kč
5	Regál pro baterie UPS	96 619 Kč
6	Změna kabelu pro zásuvky SSK	33 336 Kč
7	Doplnění ovládání žaluzií	219 860 Kč
8	Změna rámečků spínačů	11 162 Kč
9	Doplnění řízení filtrů	204 824 Kč
10	Demontáž a zpětná montáž litinového tělesa	9 892 Kč
11	Požární ucpávky šachet	48 491 Kč
12	Úprava místnosti psychologa	379 289 Kč
		1 203 404 Kč

V Brně dne 24.11.2020

Vedoucí střediska HSV V.





ESTIMATED QUANTITIES AND VALUES
 OF MATERIALS TO BE USED

FORM NO. 10

Sl. No.	Description of Work	Quantity	Unit	Rate	Amount
1	Excavation				
2	Foundation				
3	Structure				
4	Roofing				
5	Plumbing				
6	Electrical				
7	Painting				
8	Sanitary				
9	Other				
10	Total				

Prepared by: _____
 Checked by: _____
 Date: _____



STAVBA: FN Brno – interní hematologická a onkologická klinika

Objekt	D01.01.01 Nové konstrukce
Objednatel:	FN Brno, Jihlavská 340/20, 625 00 Brno
Projektant:	LT Projekt a.s.
Zhotovitel:	PS BRNO s.r.o.
Číslo SoD:	DP/1391/20/La

Změna: Doplnění místnosti cytostatik

POPIS ZMĚNY	Změnu vyvolal:	investor - požadavek kliniky	
	Popis změny:	z části místnosti č. 17.44 se oddělí sklad cytostatik a bude vytvořena nová místnost č. 17.44a. Úprava má dopad do VZT(doplnění anemostatu), silnoproudu(doplnění světla, vč kabeláže), SLP (doplnění kouřového hlásiče)	
	Způsob projekčního zpracování:	zápis do stavebního deníku revize projektové dokumentace jiný	
CENA	Vliv změny na náklady stavby:	ANO	
	Ocenění změny předložil:		
	Náklady na změnu včetně DPH	vicepráce	méněpráce
	stavební náklady	47 005,46 Kč	
	projekční náklady		
	úprava smluvní ceny	47 005,46 Kč	
	doposud platná cena dle SoD a dodatků		
	Zvýšení:		
	Snížení:		
	nová smluvní cena		
	Odsouhlasení nákladů na změnu	podpis:	datum:
	Zhotovitel:		
	Objednatel - uživatel		
	TDI		
Autorský dozor			
TERMÍNY	Termín předání PD změny:		
	Termín realizace změny:	do 30.11.2020	
	Vliv změny na smluvní termín dokončení stavby	NE	
SOD	Změna bude smluvně zakotvena v:	stavební práce	projekční práce
	SOD:		
	dodatku č.		
PŘÍLOHY	položkový rozpočet		
	projektová dokumentace		
Datum:			

Položkový rozpočet

S:	43	FN Brno				
O:	1	Vybudování čisté lůžkové jednotky IHOK, PMDV - L				
R:	D1.01.01	Nové konstrukce				
ZL01		Doplnění místnosti cytostatik				
P.č.	Číslo položky	Název položky	MJ	Množství	Cena / MJ	Celkem
R:	D1.01.01	ASŘ				27 411,99
Díl:	3	Svislé a kompletní konstrukce				4 161,79
1	342013122RT1	Příčka SDK tl.100 mm, ocel. kce, 2x oplášť., protipožární 12,5mm izolace tloušťky 40 mm	m2	3,66000	1 137,10	4 161,79
Díl:	766	Konstrukce truhlářské				10 935,80
125	7660000T5	D+M T20 dveřní křídlo dřevěné, piné, hladké, otočné s polodrážkou, vnitřní výplň deskou DTD, neprůzvučnost min. 27 dB, 800x1970 mm vč. kování a příslušenství (dle PD)	ks	1,00000	10 935,80	10 935,80
Díl:	767	Konstrukce zámečnické				5 976,20
191	7670000T5	D+M T5, T6 zárubeň nemocniční z žárově pozinkovaného plechu tl. min. 1,3 mm, včetně těsnění do drážky 800x1970 mm vč. povrchové úpravy a příslušenství (dle PD)	ks	1,00000	5 976,20	5 976,20
Díl:	781	Obklady keramické				6 338,20
218	781101210R00	Penetrace podkladu pod obklady	m2	2,50400	55,50	138,97
219	781475120R00	Obklad vnitřní stěn keramický, do tmele	m2	2,50400	780,10	1 953,37
221	59764224M1	obkladačka dle výběru investora / architekta	m2	2,87960	555,40	1 599,33
223	781578011RX1	Spára stěna - stěna, silikonem	m	9,60000	74,00	710,40
226	998781106R00	Přesun hmot pro obklady keramické, výšky do 60 m	%	4 840,33000	0,40	1 936,13
R:	D1.01.04c	Sílnoproud				3 244,80
		Svítilno LED 12W, ozn. H	ks	1,00000	2 127,50	2 127,50
		CXKH-R-J 3x1.5 mm2, pevně	m	5,00000	49,30	246,50
		KRABICE PŘÍSTROJOVÁ D68 do SDK bez zapojení	ks	1,00000	97,90	97,90
		Přístroj spínače, fazení 1	ks	1,00000	189,10	189,10
		Kryt jednoduchý	ks	1,00000	101,80	101,80
		Skupinový držák kabelů GRIP M	ks	10,00000	32,30	323,00
		Hmoždinka kovová M6 vč. vrutu (požárně odolná)	ks	10,00000	15,90	159,00
R:	D1.01.04f	VZT				3 970,30
27	121	Vířivá vyústka čtvercová čelní deska, odvod, připojení horizontální d200, regulace, 400 x 16, připojovací krabice	ks	1,00000	3 316,00	3 316,00
34	128	Ohebná hadice zvukově izolační zpevněná d = 203	bm	3,00000	218,10	654,30
R:	D1.01.04h	EPS				4 220,40
		Dodávka OT hlásiče včetně patice	ks	1,00000	1 801,40	1 801,40
		Požární hlásič koufe, individuálně adresovatelný - montáž, včetně montáže patice	ks	1,00000	388,40	388,40
		Popis čidla, dodávka štítku pro komponent EPS	ks	1,00000	15,80	15,80
		Kabel JYSTY (2x0,8) - dodávka, montáž (propojení hlásičů)	m	6,00000	30,80	184,80
		Doprogramování do ústředny EPS	kpl	1,00000	1 260,00	1 260,00
		Drobný instalační materiál	kpl	1,00000	570,00	570,00
Celkem bez DPD					38 847,49	
Celkem vč. DPH 21%					47 005,46	

STAVBA: FN Brno – interní hematologická a onkologická klinika

Objekt	D01.01.01 Nové konstrukce
Objednatel:	FN Brno, Jihlavská 340/20, 625 00 Brno
Projektant:	LT Projekt a.s.
Zhotovitel:	PS BRNO s.r.o.
Číslo SoD:	DP/1391/20/La

Změna: Doplnění madel Z/38 a Z/39

POPIS ZMĚNY	Změnu vyvolal:	investor - požadavek kliniky	
	Popis změny:	Pozici doplňovaných madel jsou oproti původnímu návrhu, umístěné v soc. zař. na stěnu přiléhající k pokoji (standardní pokoj) nový výrobek Z/38 - místn.č. 17.10, 17.13, 17.16, 17.19, 17.22, 17.25, 17.28, u lůžkového pak na stěnu za WC (Z/39) - místn.č. 17.31	
	Způsob projekčního zpracování:	zápis do stavebního deníku revize projektové dokumentace jiný	
CENA	Vliv změny na náklady stavby:	ANO	
	Ocenění změny předložil:		
	Náklady na změnu včetně DPH	vícepráce	méněpráce
	stavební náklady	20 101,49 Kč	
	projekční náklady		
	úprava smluvní ceny		
	doposud platná cena dle SoD a dodatků		
	Zvýšení:	20 101,49	
	Snižení:		
	nová smluvní cena		
	Odsouhlasení nákladů na změnu	podpis:	datum:
	Zhotovitel:	[redacted]	
	Objednatel - uživatel	[redacted]	
	TDI	[redacted]	
Autorský dozor	[redacted]		
TERMÍNY	Termín předání PD změny:	[redacted]	
	Termín realizace změny:	do 30.11.2020	
	Vliv změny na smluvní termín dokončení stavby	NE	
SOD	Změna bude smluvně zakotvena v:	stavební práce	projekční práce
	SOD:		
	dodatku č.		
PŘÍLOHY	položkový rozpočet		
	projektová dokumentace		

Datum:

Položkový rozpočet

S:	43	FN Brno				
O:	1	Vybudování čisté lůžkové jednotky IHOK, PMDV - L				
R:	D1.01.01	Nové konstrukce				
ZL02		Doplnění madel				
P.č.	Číslo položky	Název položky	MJ	Množství	Cena / MJ	Celkem
Díl: 767		Konstrukce zámečnické				16 612,80
1	767000Z38	D+M Z38 madlo opémé trubkové z nerez oceli, pevné, horizontální, matný nerez, průměr trubky 28 mm délka 400 mm vč. kotvení a příslušenství (dle PD)	ks	7,00000	1 834,00	12 838,00
2	767000Z39	D+M Z39 madel pro WC imobilní pacienty - sklopné madlo, nástěnné, opémé trubkové z nerez oceli, průměr trubky 28 mm délka 800 mm vč. kotvení a příslušenství (dle PD)	ks	1,00000	3 774,80	3 774,80
Celkem bez DPD						16 612,80
Celkem vč. DPH 21%						20 101,49

STAVBA: FN Brno – interní hematologická a onkologická klinika

Objekt D01.01.01 Nové konstrukce

Změna: Doplnění madel Z/38 a Z/39

VÝPIS ZÁMEČNICKÝCH VÝROBKŮ

JDS 38 - 2018
STR. Č.: 20

OZN.	SCHEMA	POPIS	POČET					
			16 NP	17 NP	18 NP	S	Σ	
Z 38		<p>Madlo opěrné trubkové z nerez oceli, pevné, horizontální. Kotvené pomocí rozet. Průměr trubky 28 mm. Včetně kotvicího materiálu a rozet.</p> <p>Povrchová úprava: - matný nerez</p> <p>Délka madla: 400 mm</p>	KS	-	7	-	-	7
Z 39		<p>Madlo nástěnné, opěrné trubkové z nerez oceli, sklopné se sklopnou podporou. Průměr trubky 28 mm. Sklopné musí přesahovat záchodovou mísu o 100 mm. Včetně kotvicího materiálu.</p> <p>Povrchová úprava: - matný nerez</p> <p>Sklopné madlo délky: 800 mm</p>	KS	-	1	-	-	1

STAVBA: FN Brno – interní hematologická a onkologická klinika

Objekt	D01.01.01 Nové konstrukce
Objednatel:	FN Brno, Jihlavská 340/20, 625 00 Brno
Projektant:	LT Projekt a.s.
Zhotovitel:	PS BRNO s.r.o.
Číslo SoD:	DP/1391/20/La

Změna: Doplnění PVC do chodby, pracoven lékařů a pracovny psychologa

POPIS ZMĚNY	Změnu vyvolal:	investor	
	Popis změny:	Doplnění PVC do choby, pracoven lékařů a pracovny psychologa	
	Způsob projekčního zpracování:	zápis do stavebního deníku revize projektové dokumentace jiný	
CENA	Vliv změny na náklady stavby:	ANO	
	Ocenění změny předložil:		
	Náklady na změnu včetně DPH	vícepráce	méněpráce
	stavební náklady	89 688,59 Kč	
	projekční náklady		
	úprava smluvní ceny	89 688,59 Kč	
	doposud platná cena dle SoD a dodatků		
	Zvýšení:		
	Snížení:		
	nová smluvní cena		
	Odsouhlasení nákladů na změnu	podpis:	datum:
	Zhotovitel:		
	Objednatel - uživatel		
	TDI		
Autorský dozor			
TERMÍNY	Termín předání PD změny:		
	Termín realizace změny:	do 30.11.2020	
	Vliv změny na smluvní termín dokončení stavby	NE	
SOD	Změna bude smluvně zakotvena v:	stavební práce	projekční práce
	SOD:		
	dodatku č.		
PŘÍLOHY	položkový rozpočet		
	projektová dokumentace		
Datum:			

Položkový rozpočet

S:	43	FN Brno				
O:	1	Vybudování čisté lůžkové jednotky IHOK, PMDV - L				
R:	D1.01.01	Nové konstrukce				
ZL03		Doplnění PVC				
P.č.	Číslo položky	Název položky	MJ	Množství	Cena / MJ	Celkem
Díl: 776		Podlahy povlakové				74 122,80
207	776531025RX2	Vyrovnaní podlah, samonivel. hmota tl.2 mm včetně adhézního můstku	m2	66,60000	200,00	13 320,00
208	77655534RX4d	Lepení extrémně trvanlivé podlahové krytiny na lepidlo doporučené výrobcem	m2	66,60000	145,50	9 690,30
209	77655535RX4d	Vytažení extrémně trvanlivé podlahové krytiny na stěnu včetně dodávky příslušenství dle projektové dokument.	m	65,00000	210,00	13 650,00
210	2841224R6	Podlahovina extrémně trvanlivá homogení tl. 2mm, tvrz. povrch PUR	m2	83,25000	450,00	37 462,50
217	998776106R00	Přesun hmot pro podlahy povlakové, výšky do 60 m	t			0,00
Celkem bez DPD						74 122,80
Celkem vč. DPH 21%						89 688,59

STAVBA: FN Brno – interní hematologická a onkologická klinika

Objekt D01.01.01 Nové konstrukce

Změna: Doplnění PVC do choby, pracoven lékařů a pracovny psychologa

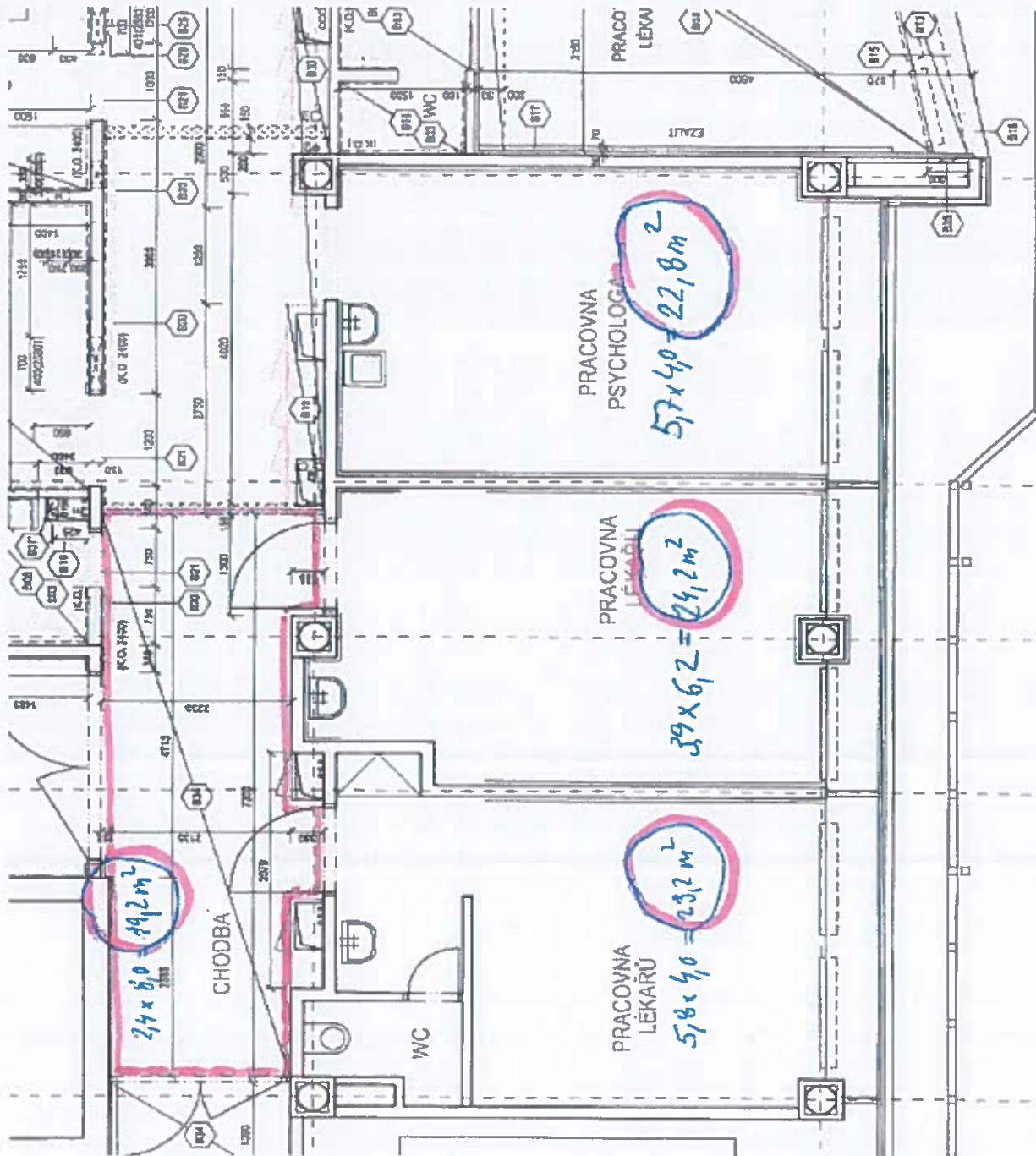

STAVBA: FN Brno – interní hematologická a onkologická klinika

Objekt	D01.01.01 Nové konstrukce		
Objednatel:	FN Brno, Jihlavská 340/20, 625 00 Brno		
Projektant:	LT Projekt a.s.		
Zhotovitel:	PS BRNO s.r.o.		
Číslo SoD:	DP/1391/20/La		
Změna: Doplnění ochranných pásů ACROVYN			
POPIS ZMĚNY	Změnu vyvolal:	investor - požadavek kliniky	
	Popis změny:	Na požadavek investora byly doplněny ochranné pásy u stolků v pokojích pacientů	
	Způsob projekčního zpracování:	zápis do stavebního deníku revize projektové dokumentace jiný	
CENA	Vliv změny na náklady stavby:	ANO	
	Ocenění změny předložil:		
	Náklady na změnu včetně DPH	vícepráce	méněpráce
	stavební náklady	43 136,50 Kč	
	projekční náklady		
	úprava smluvní ceny	43 136,50 Kč	
	doposud platná cena dle SoD a dodatků		
	Zvýšení:		
	Snížení:		
	nová smluvní cena		
	Odsouhlasení nákladů na změnu	podpis:	datum:
	Zhotovitel:		
	Objednatel - uživatel		
TDI			
Autorský dozor			
TERMÍNY	Termín předání PD změny:		
	Termín realizace změny:	do 30.11.2020	
	Vliv změny na smluvní termín dokončení stavby	NE	
SOD	Změna bude smluvně zakotvena v:	stavební práce	projekční práce
	SOD:		
	dodatku č.		
PŘÍLOHY	položkový rozpočet		
	projektová dokumentace		
Datum:			

Položkový rozpočet

S:	43	FN Brno				
O:	1	Vybudování čisté lůžkové jednotky IHOK, PMDV - L				
R:	D1.01.01	Nové konstrukce				
ZL07		Doplnění ochranných pásů				
P.č.	Číslo položky	Název položky	MJ	Množství	Cena / MJ	Celkem bez DPH
Díl: 766		Konstrukce truhlářské				35 650,00
104	OST0000P2a	D+M P2 ochranné pásy stěn nárazuvzdorné, stabilní proti UV záření, požární odolnosti B-s1-d0, tloušťka materiálu 2 mm šířka 300 mm vč. kotvení a příslušenství (dle PD)	m	31,00000	1 150,00	35 650,00
Celkem bez DPD						35 650,00
Celkem vč. DPH 21%						43 136,50

STAVBA: FN Brno – interní hematologická a onkologická klinika

Objekt | D01.01.01 Nové konstrukce

Změna: Dolpnění ochranných pásů ACROVYN

VZOR LINEK A KONCOVÝCH PRVKŮ



STAVBA: FN Brno – interní hematologická a onkologická klinika

Objekt	D01.01.04C Silnoproud
Objednatel:	FN Brno, Jihlavská 340/20, 625 00 Brno
Projektant:	LT Projekt a s.
Zhotovitel:	PS BRNO s.r.o.
Číslo SoD:	DP/1391/20/La

Změna: Regál pro baterie UPS

POPIS ZMĚNY	Změnu vyvolal:	INVESTOR, PROJEKTANT, ZHOTOVITEL	
	Popis změny:	<p>Nový regál pro uložení baterií UPS je nutné pořídit ze dvou důvodů: 1)</p> <p>Regál a UPS uvažovaný v projektu (z roku 2018) byl přesunut do jiné části FN BRNO</p> <p>2) nové baterie jsou větších rozměrů než uvažoval projekt (z roku 2018)</p>	
	Způsob projekčního zpracování:	zápis do stavebního deníku revize projektové dokumentace jiný	
CENA	Vliv změny na náklady stavby:	ANO	
	Ocenění změny předložil:		
	Náklady na změnu včetně DPH	vicepráce	méněpráce
	stavební náklady		96 618,50 Kč
	projekční náklady		
	úprava smluvní ceny		96 618,50 Kč
	doposud platná cena dle SoD a dodatků		
	Zvýšení:		
	Snížení:		
	nová smluvní cena		
	Odsouhlasení nákladů na změnu	podpis:	datum:
	Zhotovitel:		
	Objednatel - uživatel		
TDI			
Autorský dozor			
TERMÍNY	Termín předání PD změny:		
	Termín realizace změny:	do 30.11.2020	
	Vliv změny na smluvní termín dokončení stavby	NE	
SOD	Změna bude smluvně zakotvena v:	stavební práce	projekční práce
	SOD:		
	dodatku č.		
PŘÍLOHY	položkový rozpočet		
	projektová dokumentace		
Datum:			

Položkový rozpočet

S:	43	FN Brno
O:	1	Vybudování čisté lůžkové jednotky IHOK, PMDV - L
R:	D1.01.04c	Silnoproud

ZL08 Regál pro baterie UPS

P.č.	Číslo položky	Název položky	MJ	Množství	Cena / MJ	Celkem
Díl: _9		SVÍTIDLA A ZDROJE (DLE Přílohy 1, Legenda svítidel)				79 850,00
		Regál pro bareie UPS; umístění v rozvodně 12.NP	kpl	1,00000	79 850,00	79 850,00

Celkem bez DPD	79 850,00
Celkem vč. DPH 21%	96 618,50

STAVBA: FN Brno – interní hematologická a onkologická klinika

Objekt D01.01.04C Silnoproud

Změna: Regál pro baterie UPS

Bateriový regál - vzorek č. 31

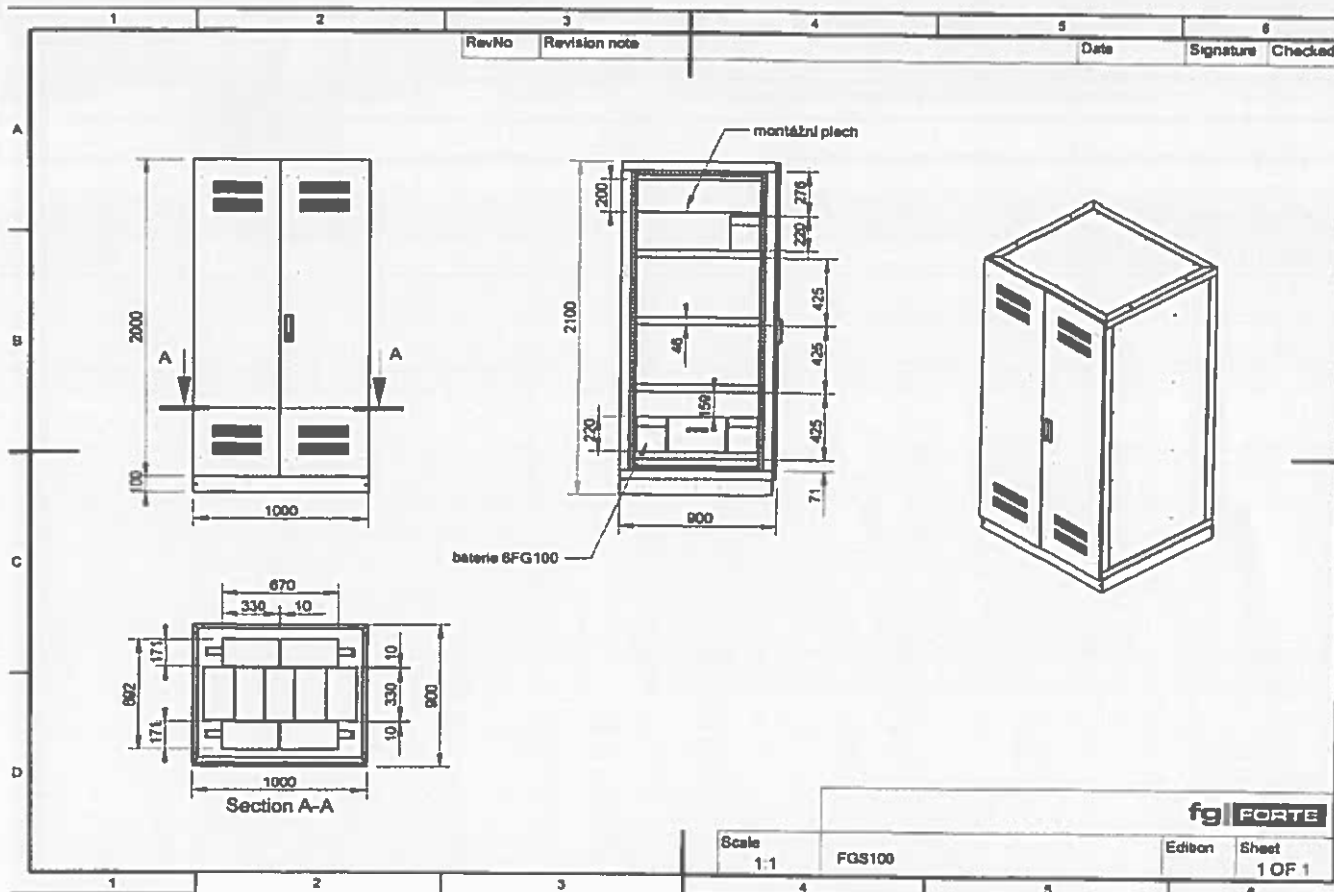

STAVBA: FN Brno – interní hematologická a onkologická klinika

Objekt	D01.01.04d Slaboproud
Objednatel:	FN Brno, Jihlavská 340/20, 625 00 Brno
Projektant:	LT Projekt a.s.
Zhotovitel:	PS BRNO s.r.o.
Číslo SoD:	DP/1391/20/La

Změna: Záměna kabelu pro zásuvky SSK

POPIS ZMĚNY	Změnu vyvolal:	investor	
	Popis změny:	požadavek investora na záměnu kabelu STP CAT6A v provedení LZSZH (LS0H) na kabel B2CAD1S1	
	Způsob projekčního zpracování:	zápis do stavebního deníku revize projektové dokumentace jiný	
CENA	Vliv změny na náklady stavby:	ANO	
	Ocenění změny předložil:		
	Náklady na změnu včetně DPH	vícepráce	méněpráce
	stavební náklady	270 193,00 Kč	-236 857,50 Kč
	projekční náklady		
	úprava smluvní ceny	33 335,50 Kč	
	doposud platná cena dle SoD a dodatků		
	Zvýšení:		
	Snížení:		
	nová smluvní cena		
	Odsouhlasení nákladů na změnu	podpis:	datum:
	Zhotovitel:	[redacted]	
	Objednatel - uživatel	[redacted]	
TDI	[redacted]		
Autorský dozor	[redacted]		
TERMÍNY	Termín předání PD změny:		
	Termín realizace změny:	do 30.11.2020	
	Vliv změny na smluvní termín dokončení stavby	NE	
SOD	Změna bude smluvně zakotvena v:	stavební práce	projekční práce
	SOD:		
	dodatku č.		
PŘÍLOHY	položkový rozpočet		
	projektová dokumentace		
Datum:			

Položkový rozpočet

S:	43	FN Brno				
O:	1	Vybudování čisté lůžkové jednotky IHOK, PMDV - L				
R:	D1.01.04d	Slaboproud				
ZL 09		Záměna kabelu pro zásuvky SSK				
P.č.	Číslo položky	Název položky	MJ	Množství	Cena / MJ	Celkem
Díl: 162		Strukturovaná kabeláž				27 550,00
56	163	Kabel STP CAT6A v provedení LZSZH (LS0H), drát, s certifikací do zdravotnických zařízení. Systémová záruka min. 15let u výrobce.	m	-14 500,00000	13,50	-195 750,00
56	163	Kabel STP CAT6A v provedení B2CaD1s1, drát, s certifikací do zdravotnických zařízení. Systémová záruka min. 15let u výrobce.	m	14 500,00000	15,40	223 300,00
Celkem bez DPD						27 550,00
Celkem vč. DPH 21%						33 335,50

Podklady

Změnový list č. 06

STAVBA: FN Brno – interní hematologická a onkologická klinika

Objekt D01.01.04d Slaboproud

Změna: Záměna kabelu pro zásuvky SSK

Od: [redacted]
Odesláno: úterý 13. října 2020 9:36

Komu: [redacted]

Kopie: [redacted]

Předmět: L17, CI SLP vzorky

Dobrý den,





Nepodepsáno:

No.	Popis položky	Komentář CI
163	Kabel STP CAT6A v provedení LZSZH (LSZH), drát, s certifikací do zdravotnických zařízení. Systémová záruka min. 15let u výrobce.	předložen pouze kabel LSZH, od 1.7.2017 dle normy ČSN EN 50575, CPR - ve zdravotnictví požadavek na normu kabeláže s třídou EuroClass B2ca-s1-d1-a1.

STAVBA: FN Brno – interní hematologická a onkologická klinika

Objekt	D01.01.04c Silnoproud
Objednatel:	FN Brno, Jihlavská 340/20, 625 00 Brno
Projektant:	LT Projekt a.s.
Zhotovitel:	PS BRNO s.r.o.
Číslo SoD:	DP/1391/20/La

Změna: Doplnění ovládání žaluzií

POPIS ZMĚNY	Změnu vyvolal:	PROJEKTANT, ZHOTOVITEL	
	Popis změny:	Změna zahrnuje odpočty jednoduchého řešení ovládání a přípočet kabeláže dle doplněné PD z 24.6.2020 "Schéma ovládání žaluzií". V projektu je ovládání navrženo z pokoje tlačítkem „nahoru/dolů“, ve výpisech výrobků je stanoven požadavek na instalaci větrného čidla. Součástí dodávky žaluzií je sběrnice (rozvaděč) a větrné čidlo, ale součástí dodávky nebyla kabeláž mezi jednotlivými komponenty systému - toto doplňuje schéma z 24.6.2020. Navýšení kabeláže je z důvodu umístění řídicího systému do patrové rozvodny a prosmyčkováním každé jednotlivé žaluzie (tj. trasa se opakuje 11x)	
	Způsob projekčního zpracování:	zápis do stavebního deníku revize projektové dokumentace jiný	
CENA	Vliv změny na náklady stavby:	ANO	
	Ocenění změny předložil:		
	Náklady na změnu včetně DPH	vícepráce	méněpráce
	stavební náklady	254 321,43 Kč	-34 461,28 Kč
	projekční náklady		
	úprava smluvní ceny	219 860,15 Kč	
	doposud platná cena dle SoD a dodatků		
	Zvýšení:		
	Snížení:		
	nová smluvní cena		
	Odsouhlasení nákladů na změnu	podpis:	datum:
	Zhotovitel:		
	Objednatel - uživatel		
	TDI		
Autorský dozor			
TERMÍNY	Termín předání PD změny:		
	Termín realizace změny:	do 30.11.2020	
	Vliv změny na smluvní termín dokončení stavby	NE	
SOD	Změna bude smluvně zakotvena v:	stavební práce	projekční práce
	SOD:		
	dodatku č.		
PŘÍLOHY	položkový rozpočet		
	projektová dokumentace		
Datum:			

Položkový rozpočet

S:	43	FN Brno				
O:	1	Vybudování čisté lůžkové jednotky IHOK, PMDV - L				
R:	D1.01.04c	Sílnoproud				
ZL 07		Doplnění ovládání žaluzií				
P.č.	Číslo položky	Název položky	MJ	Množství	Cena / MJ	Celkem
ODPOČTY						-28 480,40
Díl: _13	KRYT SPÍNAČE					-4 793,80
56	Pol_57	Žaluziový, dělený, s potiskem	ks	-22,00000	217,9 Kč	-4 793,80
Díl: _14	RÁMEČEK PRO SPÍNAČE					-2 382,60
57	Pol_58	Dvojnásobný, bílý	ks	-22,00000	108,3 Kč	-2 382,60
Díl: _18	TLAČÍTKOVÉ OVLÁDAČE A SIGNÁLKY (WS01)					-1 428,00
68	Pol_69	Zapojení fancoilů a pohonů žaluzií	ks	-6,00000	238,0 Kč	-1 428,00
Díl: _20	KABEL PRYŽOVÝ(napojení traf a žaluzií)					-4 250,40
85	Pol_84	HO7RN-F -J 5x1.5 mm2, pevně	m	-66,00000	64,4 Kč	-4 250,40
Díl: _20	KABEL SILOVÝ, bezhalogenivý, certifikovaný					-19 876,00
90	210810045R00	CXKH-R-J 3x1.5 mm2, pevně	m	-220,00000	49,3 Kč	-10 846,00
93	Pol_90	CXKH-R-J 5x1.5 mm2, pevně	m	-140,00000	64,5 Kč	-9 030,00
PŘÍPOČTY						210 183,00
Kabeláž pro žaluzie						210 183,00
	Pol_24	CXKH-R-J 5x1.5 mm2, pevně	m	1 850,00000	64,50	119 325,00
		J-H(St)H 2x2x0,8, volně (tlačítka)	m	1 850,00000	42,1 Kč	77 885,00
		J-H(St)H 2x2x0,8, volně (čidlo)	m	130,00000	42,1 Kč	5 473,00
		Prostup přes fasádu pro pohony	kpl	1,00000	7 500,0 Kč	7 500,00
Celkem bez DPD						181 702,60
Celkem vč. DPH 21%						219 860,15

STAVBA: FN Brno – interní hematologická a onkologická klinika

Objekt	D01.01.04c Silnoproud
Objednatel:	FN Brno, Jihlavská 340/20, 625 00 Brno
Projektant:	LT Projekt a.s.
Zhotovitel:	PS BRNO s.r.o.
Číslo SoD:	DP/1391/20/La

Změna: Změna rámečků spínačů

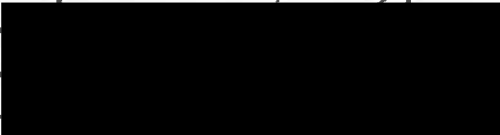
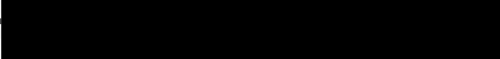
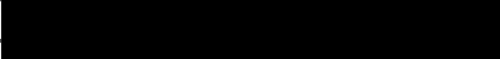
POPIS ZMĚNY	Změnu vyvolal:	investor	
	Popis změny:	Rámečky s popisovým polem byly pouze pro část spínačů, při vzorkování byl požadavek FN Brno na všechny rámečky s popisovým polem	
	Způsob projekčního zpracování:	zápis do stavebního deníku revize projektové dokumentace jiný	
CENA	Vliv změny na náklady stavby:	ANO	
	Ocenění změny předložil:		
	Náklady na změnu včetně DPH	vícepráce	méněpráce
	stavební náklady	19 888,29 Kč	-8 726,04 Kč
	projekční náklady		
	úprava smluvní ceny	11 162,25 Kč	
	doposud platná cena dle SoD a dodatků		
	Zvýšení:		
	Snížení:		
	nová smluvní cena		
	Odsouhlasení nákladů na změnu	podpis:	datum:
	Zhotovitel:		
	Objednatel - uživatel		
	TDI		
Autorský dozor			
TERMÍNY	Termín předání PD změny:		
	Termín realizace změny:	do 30.11.2020	
	Vliv změny na smluvní termín dokončení stavby	NE	
SOD	Změna bude smluvně zakotvena v:	stavební práce	projekční práce
	SOD:		
	dodatku č.		
PŘÍLOHY	položkový rozpočet		
	projektová dokumentace		
Datum:			

Položkový rozpočet

S:	43	FN Brno				
O:	1	Vybudování čisté lůžkové jednotky IHOK, PMDV - L				
R:	D1.01.04c	Silnoproud				
ZL 08		Změna rámečků spínačů				
P.č.	Číslo položky	Název položky	MJ	Množství	Cena / MJ	Celkem
ODPOČTY						-7 211,60
Díl: _4	RÁMEČEK PRO SPÍNAČE					-7 211,60
17	Pol__17	Jednónásobný, bílý	ks	-74,00000	63,10	-4 669,40
18	Pol__18	Dvojnásobný, bílý	ks	-10,00000	108,30	-1 083,00
19	Pol__19	Trojnásobný, bílý, svislý	ks	-8,00000	182,40	-1 459,20
PŘÍPOČTY						16 436,60
Díl: _15	RÁMEČEK PRO ZÁSUVKY S POPISNÝM POLEM					16 436,60
58	Pol__59	Jednónásobný, bílý	ks	74,00000	141,80	10 493,20
59	Pol__60	Dvojnásobný, bílý	ks	10,00000	267,30	2 673,00
60	Pol__61	Trojnásobný, bílý	ks	8,00000	408,80	3 270,40
Celkem bez DPD						9 225,00
Celkem vč. DPH 21%						11 162,25

STAVBA: FN Brno – interní hematologická a onkologická klinika

Objekt D01.01.04c Silnoproud

Změna: Změna rámečků spínačů

Od: [REDACTED]

Odesláno: čtvrtek 8. října 2020 9:22

Komu: [REDACTED]

Předmět: RE: IHOK - vzorky elektro

Dobrý den, po prostudování vzorků mám připomínku k vypínačům a zásuvkám. Požadujeme, aby rámečky byly s prosvětleným popisovým polem. Ostatní vzorky jsou v pořádku.

Pěkný den.

[REDACTED]
Technik údržbyFN Brno – areál Bohunice
Jihlavská 20, 625 00 Brno

Tel.: [REDACTED]

Mobil: [REDACTED]

E-mail: [REDACTED]

www.fnbrno.cz

STAVBA: FN Brno – interní hematologická a onkologická klinika

Objekt	D01.01.04h EPS
Objednatel:	FN Brno, Jihlavská 340/20, 625 00 Brno
Projektant:	LT Projekt a.s.
Zhotovitel:	PS BRNO s.r.o.
Číslo SoD:	DP/1391/20/La

Změna: Doplnění řízení filtrů

POPIS ZMĚNY	Změnu vyvolal:	investor	
	Popis změny:	Únikový terminál je na trhu ve 2 variantách, analogový a sběrníkový, přičemž v současné době není na trhu certifikovaná varianta analog, která by byla pro účely únikových terminálů dostačující a vyhověla požadavkům normy ČSN EN 13 637. Pro zajištění funkce blokování, jsou nutné řídicí prvky a napáječe, které slouží pro řízení a konfiguraci únikových terminálů, a tak splňují funkci filtrů v souladu s ČSN EN 13.	
	Způsob projekčního zpracování:	zápis do stavebního deníku revize projektové dokumentace jiný	
CENA	Vliv změny na náklady stavby:	ANO	
	Ocenění změny předložil:		
	Náklady na změnu včetně DPH	vícepráce	méněpráce
	stavební náklady	377 221,13 Kč	-172 397,05 Kč
	projekční náklady		
	úprava smluvní ceny	204 824,08 Kč	
	doposud platná cena dle SoD a dodatků		
	Zvýšení:		
	Snížení:		
	nová smluvní cena		
	Odsouhlasení nákladů na změnu	podpis:	datum:
	Zhotovitel:		
	Objednatel - uživatel		
TDI			
Autorský dozor			
TERMÍNY	Termín předání PD změny:		
	Termín realizace změny:	do 30.11.2020	
	Vliv změny na smluvní termín dokončení stavby	NE	
SOD	Změna bude smluvně zakotvena v:	stavební práce	projekční práce
	SOD:		
	dodatku č.		
PŘÍLOHY	položkový rozpočet		
	projektová dokumentace		
Datum:			

Položkový rozpočet

S:	43	FN Brno
O:	1	Vybudování čisté lůžkové jednotky IHOK, PMDV - L
R:	D1.01.04c	Sílnoproud

ZL 09 Doplnění řízení filtrů

P.č.	Číslo položky	Název položky	MJ	Množství	Cena / MJ	Celkem
------	---------------	---------------	----	----------	-----------	--------

ODPOČTY -142 476,90

Díl: _3		Únikové terminály	-142 476,90			
49	303	Přidržený magnet , 100 kg, montáž na stěh, D+M	ks	-9,00000	13 671,30	-123 041,70
50	304	Koncový spínač, mechanický, pro monitorování polohy dveří, stavitelný, robustní, D+M, kladka, přepínací kontakt	ks	-8,00000	2 429,40	-19 435,20

PŘÍPOČTY 311 753,00

Díl: _3		Únikové terminály	311 753,00			
		ePED Interface pro připojení 1 blokovacího prvku ,HI-O technologie, DIN	ks	9,00000	6 812,00	61 308,00
		ePED Hi-O rozvaděč v povrch. krabici , centrální Hi-O spoj. bod. DIN	ks	9,00000	2 800,00	25 200,00
		ePED Hi-O rozvaděč pro připojení konečných zařízení 9 vstup./ 8 výstup, na DIN	ks	9,00000	9 755,00	87 795,00
		Přidržený elektromagnet pro povrch. mont. přídrž. síla 250kg, IP67, elox. hliník	ks	8,00000	13 150,00	105 200,00
		ABLOY 332.80 F91, el. otvírač 24V DC, pro dveře na únik. cestách	ks	1,00000	18 650,00	18 650,00
		Semafor Abloy na dveře 1050R/G-UP-F20	ks	4,00000	3 400,00	13 600,00

Celkem bez DPD 169 276,10

Celkem vč. DPH 21% 204 824,08

STAVBA: FN Brno – interní hematologická a onkologická klinika

Objekt D01.01.04h EPS

Změna: Doplnění řízení fitrů



RE: FNB IHOK - magnet X elektromech.zámek, čtečky, signalizace

Katalogový list semafor filtr CA schodiště a výtahy.pdf
336 KBSemafor Codaco.docx
51 KBPůdorys s ovládanými dveřmi k 21.10..pdf
1 MB

Dobrý den

Ad. Semafor

- Logičtější se zdá použití, červená/zelená – za GP tedy assa abloy

Ad . Zámek/klíče

- Řešení generálního klíče je v gesci FNB

Dávám do kopie panu [redacted] pro představu i půdorys s odsouhlaseným umístěním semaforů a zámků..
Prosím jej tímto o prověření/potvrzení obou dotazů dodavatele.

Děkuji

S pozdravem

LT PROJEKT a.s.

mob: [redacted]

www.ltoprojekt.cz

STAVBA: FN Brno – interní hematologická a onkologická klinika

Objekt	D1.01.04b Vytápění
Objednatel:	FN Brno, Jihlavská 340/20, 625 00 Brno
Projektant:	LT Projekt a.s.
Zhotovitel:	PS BRNO s.r.o.
Číslo SoD:	DP/1391/20/La

Změna: Demontáž a zpětná montáž litinového tělesa topení

POPIS ZMĚNY	Změnu vyvolal:	investor - požadavek kliniky	
	Popis změny:	PD neuvažovala s demontáží litinového tělesa topení, ovšem při výměně hliníkových konstrukcí se ukázalo z technologických postupů jako nezbytné těleso demontovat. Toto bylo dohodnuto na KD. Po ukončení prací bylo stávající těleso vráceno na původní místo.	
	Způsob projekčního zpracování:	zápis do stavebního deníku revize projektové dokumentace jiný	
CENA	Vliv změny na náklady stavby:	ANO	
	Ocenění změny předložil:		
	Náklady na změnu včetně DPH	vícepráce	méněpráce
	stavební náklady	9 891,87 Kč	
	projekční náklady		
	úprava smluvní ceny	9 891,87 Kč	
	doposud platná cena dle SoD a dodatků		
	Zvýšení:		
	Snížení:		
	nová smluvní cena		
	Odsouhlasení nákladů na změnu	podpis:	datum:
	Zhotovitel:		
	Objednatel - uživatel		
	TDI		
Autorský dozor			
TERMÍNY	Termín předání PD změny:		
	Termín realizace změny:	do 30.11.2020	
	Vliv změny na smluvní termín dokončení stavby	NE	
SOD	Změna bude smluvně zakotvena v:	stavební práce	projekční práce
	SOD:		
	dodatku č.		
PŘÍLOHY	položkový rozpočet		
	projektová dokumentace		

Datum:

Položkový rozpočet

S:	43	FN Brno				
O:	1	Vybudování čisté lůžkové jednotky IHOK, PMDV - L				
R:	D1.01.04b	Vytápění				
ZL10		Demontáž a zpětná montáž litinového tělesa topení				
P.č.	Číslo položky	Název položky	MJ	Množství	Cena / MJ	Celkem
R:	D1.01.04b	Vytápění				8175,10
39	734001001	Kulový kohout DN 15	kus	2,00000	95,30	190,60
45	734001007	Automatický odvzdušňovací ventil DN 15	kus	2,00000	210,30	420,60
		návarek DN 15	kus	2,00000	98,70	197,40
		zátky mosaz DN 15	kus	2,00000	74,60	149,20
		kyslík, plyn, pomocný a těsnící materiál	kpl	1,00000	717,30	717,30
		demontáž, uložení a zpětná montáž	kpl	1,00000	6 500,00	6 500,00
Celkem bez DPD						8 175,10
Celkem vč. DPH 21%						9 891,87

STAVBA: FN Brno – interní hematologická a onkologická klinika

Objekt	D1.01.01 Nové konstrukce
Objednatel:	FN Brno, Jihlavská 340/20, 625 00 Brno
Projektant:	LT Projekt a.s.
Zhotovitel:	PS BRNO s.r.o.
Číslo SoD:	DP/1391/20/La

Změna: Doplnění požárních ucpávek instalačních šachet

POPIS ZMĚNY	Změnu vyvolal:	investor	
	Popis změny:	PD uvažovala s prostupem v původní obezdívce pro demontáž a následným zazděním. Požárně mělo zůstat jak bylo. Vzhledem ke špatnému stavu příčky bylo rozhodnuto o jejím stržení a následném doplnění ucpávek na rozhraní navazujících pater v úrovni podlahy a stropu.	
	Způsob projekčního zpracování:	zápis do stavebního deníku revize projektové dokumentace jiný	
CENA	Vliv změny na náklady stavby:	ANO	
	Ocenění změny předložil:		
	Náklady na změnu včetně DPH	vícepráce	méněpráce
	stavební náklady	48 490,99 Kč	
	projekční náklady		
	úprava smluvní ceny	48 490,99 Kč	
	doposud platná cena dle SoD a dodatků		
	Zvýšení:		
	Snižení:		
	nová smluvní cena		
	Odsouhlasení nákladů na změnu	podpis:	datum:
	Zhotovitel:	[redacted]	
	Objednatel - uživatel	[redacted]	
TDI	[redacted]		
Autorský dozor	[redacted]		
TERMÍNY	Termín předání PD změny:		
	Termín realizace změny:	do 30.11.2020	
	Vliv změny na smluvní termín dokončení stavby	NE	
SOD	Změna bude smluvně zakotvena v:	stavební práce	projekční práce
	SOD:		
	dodatku č.		
PŘÍLOHY	položkový rozpočet		
	projektová dokumentace		

Datum:

Položkový rozpočet

S:	43	FN Brno				
O:	1	Vybudování čisté lůžkové jednotky IHOK, PMDV - L				
R:	D1.01.01	Nové konstrukce				
ZL11		Doplnění požárních ucpávek instalačních šachet				
P.č.	Číslo položky	Název položky	MJ	Množství	Cena / MJ	Celkem
R:	D1.01.01	Nové konstrukce				40 075,20
		požární utěsnění šachet - podlaha + strop		22,00000	1 821,60	40 075,20
Celkem bez DPD						40 075,20
Celkem vč. DPH 21%						48 490,99

STAVBA: FN Brno – interní hematologická a onkologická klinika

Objekt D1.01.01 Nové konstrukce

Změna: Doplnění požárních ucpávek instalačních šachet

From: [REDACTED]
Sent: Thursday, September 17, 2020 1:35 PM
To: [REDACTED]
Subject: RE: FN BRNO - vybudování čisté lůžkové jednotky IHOK

Tato šachta se neuvažuje jako samostatný požární úsek a je nutné ji zatěsnit v úrovni stropu.

S pozdravem

mob.: [REDACTED]
tel.: [REDACTED]
www.projektypo.cz
www.facebook.com/ProjektyPOsro

Příkop 6 - IBC
602 00 Brno



From: [REDACTED]
Sent: Thursday, September 17, 2020 8:14 AM
To: [REDACTED]
Cc: [REDACTED]
Subject: FN BRNO - vybudování čisté lůžkové jednotky IHOK

Dobrý den pane Inženýre

Realizujeme v tuto chvíli stavbu FN Brno – vybudování čisté lůžkové jednotky IHOK 17.NP, pro kterou jste vypracoval Požárně bezpečnostní řešení.

V tuto chvíli potřebujeme vyřešit instalační šachty stoupacích potrubí (viz příloha). Chci se zeptat, instalační šachty jsou uvažovány jako jeden samostatný požární úsek (tedy od -1.NP až po poslední 18.NP), nebo je zapotřebí šachty v úrovni stropu požárně utěsnit?



STAVBA: FN Brno – interní hematologická a onkologická klinika

Objekt	D01.01.01 Nové konstrukce
Objednatel:	FN Brno, Jihlavská 340/20, 625 00 Brno
Projektant:	LT Projekt a.s.
Zhotovitel:	PS BRNO s.r.o.
Číslo SoD:	DP/1391/20/La

Změna: Úprava místností psychologa

POPIS ZMĚNY	Změnu vyvolal:	investor - požadavek kliniky	
	Popis změny:	Na požadavek kliniky bude změna v provozu, psycholog bude v jiné části kliniky. Místnost psychologa bude využita jako šatny personálu, které navazují na vstupní filtr. Stevně se rozdělí na 3 místnosti - 17.52, 17.53, 17.54. Úprava má dopad do VZT, silnoproudu, EPS	
	Způsob projekčního zpracování:	R02 - Půdorys 17.NP - místnost psychologa - úprava revize projektové dokumentace jiný	
CENA	Vliv změny na náklady stavby:	ANO	
	Ocenění změny předložil:		
	Náklady na změnu včetně DPH	vícepráce	méněpráce
	stavební náklady	379 288,96 Kč	
	projekční náklady		
	úprava smluvní ceny	379 288,96 Kč	
	doposud platná cena dle SoD a dodatků		
	Zvýšení:		
	Snížení:		
	nová smluvní cena		
	Odsouhlasení nákladů na změnu	podpis:	datum: 10.11.2020
	Zhotovitel:		
	Objednatel - uživatel		
	TDI		
Autorský dozor			
TERMÍNY	Termín předání PD změny:		
	Termín realizace změny:		
	Vliv změny na smluvní termín dokončení stavby		
SOD	Změna bude smluvně zakotvena v:	stavební práce	projekční práce
	SOD:		
	dodatku č.		
PŘÍLOHY	položkový rozpočet		
	projektová dokumentace		

Datum:

Položkový rozpočet

S:	43	FN Brno
O:	1	Vybudování čisté lůžkové jednotky IHOK, PMDV - L
R:	D1.01.01	Nové konstrukce

ZL12 Úprava místnosti psychologa

P.č.	Číslo položky	Název položky	MJ	Množství	Cena / MJ	Celkem
R:	D1.01.01	ASŘ				173 023,21
Díl:	3	Svislé a kompletní konstrukce				25 397,70
	1	342013122RT1 Příčka SDK tl.100 mm, ocel.kce, 2x oplášť., protipožární 12,5mm izolace tloušťky 40 mm	m2	22,33550	1 137,10	25 397,70
Díl:	4	Vodorovné konstrukce				16 580,16
	19	416026126R00 Podhled SDK, ocel.dvouúrov.kříž.rošt, 1x RF 15 mm	m2	22,80000	727,20	16 580,16
Díl:	61	Úpravy povrchů vnitřní				16 349,10
	22	612421331RT2 Oprava vápen omítek stěn do 30 % pl. - štukových s použitím suché maltové směsi	m2	24,93000	286,90	7 152,42
	23	612481113R00 Potažení vnitř. stěn sklotex. pleťvem s vypnutím	m2	24,93000	204,30	5 093,20
	24	602011141R00 Štuk na stěnách vnitřní, ručně	m2	24,93000	164,60	4 103,48

Díl:	766	Konstrukce truhlářské				45 176,33
	100	766411821R00 Demontáž obložení stěn palubkami	m2	4,56000	161,30	735,53
	122	7660000T2 D+M T2 dveřní křídlo dřevěné, plné, hladké, otočné s polodrážkou, vnitřní výplň deskou DTD, vážená vzduchová neprůzvučnost min. 27 dB 700x1970 mm vč. kování a příslušenství (dle PD)	ks	2,00000	10 935,80	21 871,60
	138	766000T18 D+M T18 dveřní křídlo dřevěné, plné, hladké, otočné s polodrážkou, vnitřní výplň s požární odolností EI 30/DP3 - C - Sm, neprůzvučnost min. 27 dB 1100x1970 mm vč. kování a příslušenství (dle PD)	ks	1,00000	22 569,20	22 569,20

Díl:	767	Konstrukce zámečnické				23 996,84
	142	767581802RX1 Demontáž podhledů kovových včetně doběhů, odskoků a čel	m2	22,80000	171,80	3 917,04
	189	7670000T2 D+M T2, T3 zárubeň nemocniční z žárově pozinkovaného plechu tl. min. 1,3 mm, včetně těsnění do drážky 700x1970 mm vč. povrchové úpravy a příslušenství (dle PD)	ks	2,00000	5 976,20	11 952,40
	195	767000T18 D+M T18 zárubeň nemocniční z žárově pozinkovaného plechu tl. min. 1,3mm, požární odolnost EI 30/DP2 1100x1970 mm vč. povrchové úpravy a příslušenství (dle PD)	ks	1,00000	8 127,40	8 127,40

Díl:	776	Podlahy povlakové				32 715,70
	207	776531025RX2 Vyrovnání podlah, samonivel. hmota tl.2 mm včetně adhézního můstku	m2	22,80000	208,90	4 762,92
	208	77655534RX4d Lepení extrémně trvanlivé podlahové krytiny na lepidlo doporučené výrobcem	m2	22,80000	145,50	3 317,40
	209	77655535RX4d Vytažení extrémně trvanlivé podlahové krytiny na stěnu včetně dodávky příslušenství dle projektové dokument.	m	32,26000	238,00	7 677,88
	210	2841224R6 Podlahovina extrémně trvanlivá homogení tl. 2mm, tvrz. povrch PUR	m2	28,50000	595,00	16 957,50
	217	998776106R00 Přesun hmot pro podlahy povlakové, výšky do 60 m	t			0,00

Díl:	781	Obklady keramické				4 253,13
	218	781101210R00 Penetrace podkladu pod obklady	m2	1,80000	55,50	99,90
	219	781475120R00 Obklad vnitřní stěn keramický, do tmele	m2	1,80000	780,10	1 404,18
	221	59764224M1 obkladačka dle výběru investora / architekta	m2	2,07000	555,40	1 149,68
	226	998781106R00 Přesun hmot pro obklady keramické, výšky do 60 m	%	3 998,42000	0,40	1 599,37

Díl: 784	Malby					8 554,25
228	784191201R00	Penetrace podkladu hloubková 1x	m2	75,30150	28,70	2 161,15
230	784195412RX2	Malba - omyvatelný včetně tmelení a přebroušení podkladu	m2	75,30150	84,90	6 393,10
R: D1.01.04a Zdravotně technické instalace 9 484,70						
81	725001000VD	Demontáž stávajících zařizovacích předmětů včetně přesunu hmot a ekologické likvidace odpadu	hod	8,00000	462,70	3 701,60
90	725860212RT1	Sifon umyvadlový pod omítku, dodávka a montáž	kus	1,00000	1 983,20	1 983,20
91	725017122R00	Umyvadlo keramické, bílé, 55cm, dodávka a montáž	soubor	1,00000	2 147,20	2 147,20
94	725825111RT1	Baterie umyvadlová nástěnná ruční chrom, keramická kartuše, usměrňovač toku, bez perlátoru, dodávka a montáž	kus	1,00000	1 652,70	1 652,70
R: D1.01.04c Silnoproud 29 998,14						
		Svítilno LED 21W, ozn. M	ks	2,00000	2 127,50	4 255,00
		Svítilno LED 20,4W, ozn. E	ks	4,00000	4 919,10	19 676,40
		CXKH-R-J 3x1.5 mm2, pevně	m	50,00000	49,30	2 465,00
		CY 4 mm2,ZZ, pevně	m	20,00000	33,80	676,00
		KRABICE PŘÍSTROJOVÁ D68 do SDK bez zapojení	ks	3,00000	97,90	293,70
		Přístroj spínače, fazení 1	ks	3,00000	189,10	567,30
		Kryt jednoduchý	ks	3,00000	101,80	305,40
		Jednonásobný, bílý rámeček s popisovým polem	ks	3,00000	86,82	260,46
		Skupinový držák kabelů GRIP M	ks	40,00000	21,57	862,88
		Hmoždinka kovová M6 vč. vrutu (požárně odolná	ks	40,00000	15,90	636,00
R: D1.01.04f VZT 90 549,10						
24	118	Čistý nástavec velikost 318, ULPA filtr U 15 305/305/78 s počáteční tlakovou ztrátou 150 Pa při 100m3/h,	ks	4,00000	13 563,00	54 252,00
28	122	Vířivá vyústka čtvercová čelní deska, odvod, připojení horizontální d160, regulace, 300 x 8, připojovací krabice	ks	1,00000	2 845,40	2 845,40
38	132	Kruhové ocel. potrubí sk. I třídy těsnosti C	m2	4,00000	1 302,30	5 209,20
42	136	Protipožární izolace s atestem - odolnost 45 minut	m2	1,00000	634,70	634,70
48	1106	Požární klapka d160 s atestem, odolnost 90 min, spouštění teplotní a z EPS, servopohon 24V a koncový spínač	ks	1,00000	8 994,80	8 994,80
		Požární klapka d200 s atestem, odolnost 90 min, spouštění teplotní a z EPS, servopohon 24V a koncový spínač	ks	1,00000	9 113,00	9 113,00
		demontáže rozvodů, zaslepení stávajících rozvodů	kpl	1,00000	9 500,00	9 500,00
R: D1.01.04h EPS 10 406,80						
		Dodávka OT hlásiče včetně patice	ks	3,00000	1 801,40	5 404,20
		Požární hlásič kouře, individuálně adresovatelný - montáž, včetně montáže patice	ks	3,00000	388,40	1 165,20
		Popis čidla, dodávka štitku pro komponent EPS	ks	3,00000	15,80	47,40
		Kabel JYSTY (2x0,8) - dodávka, montáž (propojení hlásičů)	m	25,00000	30,80	770,00
		Doprogramování do ústředny EPS	kpl	1,00000	2 200,00	2 200,00
		Drobný instalační materiál	kpl	1,00000	820,00	820,00
Celkem bez DPD						313 461,95
Celkem vč. DPH 21%						379 288,96