

**Dodatek č. 1 č.j. KRPB-213200-7/ČJ-2020-0600MN  
ke smlouvě o dílo č. j. KRPB-213200-3/ČJ-2020-0600MN**

**Čl. I.  
Smluvní strany**

Česká republika – Krajské ředitelství policie Jihomoravského kraje  
se sídlem: Kounicova 24, 611 32 Brno  
zastoupená: Ing. Janem Procházkou, vedoucím OSNM  
IČ: 75151499  
DIČ: CZ 75151499  
bankovní spojení: ČNB, pobočka Brno  
číslo účtu: 135034881/0710  
kontaktní osoba: Michal Polášek, tel.: 974622531

**na straně jedné (dále jen „objednatel“) a**

obchodní firma: VESTAV Group s.r.o.  
se sídlem: Víta Nejedlého 601, 682 01 Vyškov  
zastoupená: Jan Večeře, jednatel společnosti  
IČ: 27675912  
DIČ: CZ27675912  
bankovní spojení: ČSOB  
číslo účtu: 201167069/0300  
kontaktní spojení: Jan Večeře, 606 370 554

**na straně druhé (dále jen „zhotovitel“)**

uzavírají ve smyslu ustanovení Občanského zákoníku ve znění pozdějších změn a doplňků tento

**dodatek č. 1 č.j. KRPB-213200-7/ČJ-2020-0600MN  
ke smlouvě o dílo č. j. KRPB-213200-3/ČJ-2020-0600MN**

## Čl.II.

Obě smluvní strany se dohodly v souladu s čl. XI., odst. 11.2. smlouvy o dílo č. j. KRPB-213200-3/ČJ-2020-0600MN, kterou uzavřely dne 18.1.2020, že:

## Čl. III.

Za čl. II., odst. 2.1. Předmět smlouvy se vkládá odst.

2.1.1. Předmět smlouvy – vícepráce,

a to s následujícím textem:

„2.1.1. „Předmět smlouvy se zvyšuje o práce a dodávky, které jsou uvedeny v příloze č.1 tohoto dodatku č.1“.

## Čl. IV.

Cena za dílo, uvedené v Čl. III, odst. 1 činí

původní SOD

197 210,- Kč bez DPH, 238 624,10 Kč vč. DPH

slovy: Dvěstětřicet osm tisíc šest set dvacet čtyřikorun českých deseti haléřů

vícepráce

133 370,- Kč bez DPH, 161 377,70 Kč vč. DPH

**Celková cena vč. víceprací činí:**

**330 580,- Kč bez DPH, 400 001,80 Kč s DPH**

slovy: Čtyřistatisícjedenakoruna česká osmdesát haléřů

(Podrobné rozpracování ceny je uvedeno v příloze smlouvy o dílo a v příloze č.1 tohoto dodatku č.1).

## Čl.V.

1. Ostatní ustanovení a ujednání ze smlouvy o dílo č. j. KRPB-213200-3/ČJ-2020-0600MN zůstávají v platnosti beze změny.

2. Tento dodatek č.1 ke smlouvě o dílo je sepsán ve dvou stejnopisech, z nichž každý má platnost originálu. Zhotovitel obdrží jeden stejnopis, objednatel jeden stejnopis.

3. Tento dodatek č.1 byl sepsán svobodně a vážně, určitě a srozumitelně.
4. Tento dodatek č.1 obsahuje 3 (slovy tři) strany textu a jednu přílohu o 1 (slovy jedné) straně textu.

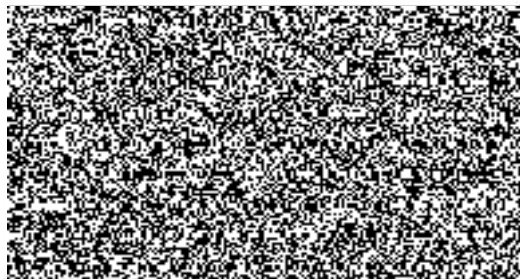

jednatel společnosti

V Brně dne 26-11-2020



Ing. Jan Procházka  
vedoucí OSNM

### Slepý rozpočet

Stavba :		Oprava střechy Policie Domašov		Rozpočet: 1					
Objekt :		Plochá střecha		Vícepráce			Původní díle SoD		
P.č.	Číslo	Název položky	MJ	množství	cena / MJ	celkem (Kč)	množství	cena / MJ	celkem (Kč)
<b>Díl:</b>									
		<b>Střecha krytina asfaltové pásy</b>							
1	HSV	Demontáž původní krytiny ast. Pásy další vrstva	m2	92,00	60,00	5 520,00	92,00	135,00	12 420,00
2	HSV	Demontáž poškozených krovů	mb	16,00	150,00	2 400,00	1,00	150,00	150,00
3	HSV	Demontáž původního bednění příkna odhad 50%	m2	46,00	80,00	3 680,00	46,00	80,00	3 680,00
4	HSV	Demontáž klempířských konstrukcí	mb		95,00		42,00	95,00	3 990,00
5	HSV	Demontáž poškozené izolace 50% původní odhad	m2	138,00	30,00	4 140,00	46,00	60,00	2 760,00
6	HSV	Demontáž poškozené izolace 50% stávající	m3	184,00	90,00	16 560,00			
7	MON	Demontáž hromosvodu	mb		200,00		20,00	200,00	4 000,00
8	PSV	Dodávka a montáž nového bednění II 24mm	m2	46,00	385,00	17 710,00	46,00	385,00	17 710,00
9	PSV	Dodávka a montáž poškozeného krovu odhad	mb	16,00	420,00	6 720,00	1,00	420,00	420,00
10	PSV	Dodávka a montáž podkladního asf. pásu	m2		275,00		92,00	275,00	25 300,00
11	PSV	Dodávka a montáž vrchního pásu s posypem	m2		295,00		92,00	295,00	27 140,00
12	PSV	Dodávka a montáž nové izolace II. 200mm	m2	46,00	425,00	19 550,00	46,00	425,00	19 550,00
13	PSV	Plech okapní rai šedá včetně penetrace	mb		485,00		6,00	485,00	2 910,00
14	PSV	Oprava původní parotěsné zábrany	m2	92,00	50,00	4 600,00			
15	PSV	Žlab 330 barva šedá	mb		515,00		6,00	515,00	3 090,00
16	PSV	Hák 330 barva šedá	ks		175,00		7,00	175,00	1 225,00
17	PSV	Kotlík 330/100 barva šedá	ks		345,00		1,00	345,00	345,00
18	PSV	Čelo žlabu barva šedá	ks		115,00		2,00	115,00	230,00
19	PSV	Napojení do původního svodu	ks		435,00		1,00	435,00	435,00
20	PSV	Závětná lišta barva šedá včetně penetrace	mb		580,00		21,00	580,00	12 180,00
21	PSV	Lemování ke zdi barva šedá včetně penetrace	mb		575,00		15,00	575,00	8 625,00
22	PSV	Opracování odvětrání	ks		3 450,00		1,00	3 450,00	3 450,00
23	MON								
		Dodávka nového hromosvodu a napojení na stávající svody	copl.		16 420,00		1,00	16 420,00	16 420,00
24	PSV	Spojovací prostředky	m2		65,00		92,00	65,00	5 980,00
25		Ostatní náklady	copl.	1,00	11 450,00	11 450,00	1,00	11 450,00	11 450,00
26		Vedlejší náklady	t	1,20	4 400,00	5 280,00	1,20	4 400,00	5 280,00
27		Vedlejší náklady	t	1,40	1 900,00	2 660,00	1,30	1 900,00	2 470,00
28		Vedlejší náklady	t	1,35	4 400,00	5 940,00			
29		Vedlejší náklady	m2	92,00	50,00	4 600,00			
30		Vedlejší náklady	m2	92,00	100,00	9 200,00			
31		Vedlejší náklady	m2	92,00	80,00	7 360,00			
32		Ostatní náklady	copl.	1,00	6 000,00	6 000,00	1,00	6 000,00	6 000,00
		<b>Celkem za Střecha krytina asfaltové pásy</b>				<b>133 370,00</b>			
		<b>Celkem za objekt bez dpH</b>				<b>133 370,00</b>			<b>197 210,00</b>

#### Poznámka

- Položka 1 - připočet za další vrstvu asfaltových pásů
- Položka 2 - skutečná výměra poškozených (uhnilých) krovů
- Položka 3 - demontáž bednění v celém rozsahu
- Položka 5 - příplatek 30. - za zvýšenou preciznost degradované izolace (nasáklá vodou)
- Položka 6 - demontáž dalších dvou poškozených vrstev izolace
- Položka 8 - viz položka 3
- Položka 9 - viz položka 2
- Položka 12 - dopočet izolace v celé ploše
- Položka 14 - nutná oprava původní parotěsné vrstvy
- Položka 25 - navýšení dopravy a přesunu hmot z důvodu většího rozsahu opravy
- Položka 26 - navýšení likvidace za další vrstvy
- Položka 27 - navýšení likvidace dřeva z důvodu většího rozsahu (bednění + krov)
- Položka 28 - s původní likvidací izolace se nepočítalo v lakovém rozsahu
- Položka 29 - nutné vyčerpání vody (bazén)
- Položka 30 - nutné dočištění a vysušení podkladu pro montáž nové izolace
- Položka 31 - nutné očištění a dokotvení krovu (sršní hnízda atd.)
- Položka 32 - navýšení ceny z důvodu většího rozsahu opravy