

SMLOUVA O DÍLO

2020/OMP/1653

uzavřená ve smyslu §2586 a následujících zákona č. 89/2012 Sb., občanského zákoníku, ve znění pozdějších předpisů, mezi následujícími smluvními stranami:

OBJEDNATEL: Městská část Praha 10

Vršovická 68, 101 38, Praha 10

Zastoupená: Renatou Chmelovou, starostkou

Bankovní spojení: Česká spořitelna, a.s.

Číslo účtu: 9021-2000733369/0800

IČO: 00063941

DIČ: CZ00063941

Osoby oprávněné k jednání ve věcech smluvních: Ing. Filip Koucký, vedoucí OMP

Osoby oprávněné k jednání ve věcech technických s právem odsouhlasit faktury, změny, více- práce a převzít dílo:
Ing. Jirí Doležal, OMP

(dále jen o b j e d n a t e l)

a

ZHOTOVITEL: Energo Praha spol. s r.o.

U Krčského lesa 228/15, 140 00 Praha 4

Zapsaná v OR vedeném u Městského soudu v Praze, Oddíl C, vložka 35653

Zastoupená: Ing. Janem Petrem, jednatelem společnosti

Bankovní spojení: Komerční banka

Číslo účtu: 

IČO: 62 91 65 13

DIČ: CZ62916513

Osoby oprávněné k jednání ve věcech smluvních: Ing. Jan Petr

Osoby oprávněné k jednání ve věcech technických: Ing. Jan Petr

(dále jen z h o t o v i t e l)

uzavírají dnešního dne, měsíce a roku v souladu s § 2586 a násl. zákona č. 89/2012 Sb., občanský zákoník, v platném znění, tuto smlouvu o dílo

I.

Předmět smlouvy

1. Předmětem této smlouvy je **provedení nových rozvodů silnoprůdé elektroinstalace společných prostor bytových domů Přípotoční 869/19 a Ukrajinská 811/17, Praha 10 a stoupací vedení. Dále pak zasekání a přeložení rozvodů telefonu, dat, společné televizní antény a kompletního rozvodu domácích telefonů s el. vrátným**, dle zadávací dokumentace, která byla nedílnou součástí poštávkového řízení.
2. Přesný rozsah stavebních a montážních prací je dále specifikován podmínkami zadání, zpracovanou projektovou dokumentací a cenovou nabídkou zhotovitele.
3. Zhotovitel se zavazuje provést na vlastní náklady a nebezpečí pro objednatele dílo za podmínek stanovených ve smlouvě a objednatel se mu zavazuje za to zaplatit kupní cenu za podmínek dále ve smlouvě stanovených.

II. Čas plnění

1. Zhotovitel se zavazuje provést dílo dle článku I. této smlouvy do **15. 1. 2021**.
2. Zhotovitel splní svou povinnost provést dílo jeho řádným ukončením v rozsahu dle této smlouvy a předáním předmětu díla objednateli písemným protokolem podepsaným oběma smluvními stranami.
3. Zhotovitel bude provádět dílo ve lhůtách podle aktualizovaného harmonogramu stavby, který tvoří jako příloha č. 2 nedílnou součást této smlouvy.
4. Objednatel je povinen dílo převzít a zaplatit cenu za jeho provedení, stanovenou touto smlouvou pouze v případě, že na něm v době převzetí nebudou zjištěny vady a nedodělky, či jiné nedostatky, bránící řádnému a bezpečnému užívání díla. Případné drobné vady a nedodělky mohou být uvedeny v předávacím protokolu s dohodnutými termíny jejich odstranění.
5. Zhotovitel je povinen písemně oznámit objednateli, nejpozději 10 dnů předem, kdy bude dílo připraveno k předání.

III. Cena

1. Smluvní strany se dohodly za provedení díla dle této smlouvy na nejvýše přípustné celkové ceně

Cena celkem bez DPH: 2 896 171,75 Kč

(slovy: Dvamilionyošmsetdevadesátsttisícjednostosedmdesátjedna koruna česká Kč)

Smluvní strany se dále dohodly, že předmět plnění této smlouvy spadá do číselného kódu klasifikace produkce 41-43 číselníku CZ-CPA a pro uvedené plnění bude aplikován režim přenesení daňové povinnosti podle §92e, zákona o DPH. Daň z přidané hodnoty je povinen přiznat a zaplatit příjemce plnění, tj. objednatel.

2. Výše uvedená pevná cena zahrnuje všechny náklady potřebné k provedení díla dle této smlouvy, realizaci a předání řádně provedeného díla zhotovitelem objednateli, jakož i náklady na vybudování, provoz, údržbu, zařízení a vyklizení staveniště a zahrnuje náklady na skládkování.
3. Práce objednatelům dodatečně písemně vyžádané nad rozsah předpokládaný zadávací dokumentací nebo výzvou více zájemcům, uhradí objednatel po vzájemné písemné dohodě o jejich rozsahu a ceně. S realizací víceprací zhotovitel nezapočne před uzavřením této písemné dohody. Skutečnosti rozhodné pro účtování víceprací zaznamenávají smluvní strany do stavebního deníku. Odsouhlasené zápisy jsou podkladem pro účtování a úhradu víceprací.

IV. Úhrada faktur

1. Cena za dílo bude zhotovitelem fakturována po skutečném provedení dílčího výkonu spojeného se zhotovením díla ve vazbě na harmonogram stavby, který tvoří přílohu č. 2 této smlouvy. Nedílnou součástí každé faktury bude zjišťovací protokol se soupisem skutečně provedených prací a zabudovanosti jednotlivých zařízení odsouhlasený technickým dozorem objednatele.
2. Objednatel se zavazuje hradit dílčí faktury až do výše 90 % sjednané ceny díla. Zbývajících 10 % ceny díla (zádržné) bude zhotoviteli proplaceno po protokolárním odstranění případných vad a nedodělků zjištěných při převzetí díla a to na základě konečného vyúčtování formou konečné faktury.
3. Zhotovitel se zavazuje, že do 15. 12. 2020 doručí na podatelnu MČ Praha 10 fakturu/faktury za veškeré zatím provedené práce s DUZP max. 15. 12. 2020.
4. V konečné faktuře potvrdí zhotovitel, že jsou v ní obsaženy všechny pohledávky z této smlouvy vůči objednateli spojené s touto smlouvou o dílo a že jsou splněny zaplacením konečné faktury.

5. Fakturu zhotovitel předkládá vždy ve dvou vyhotoveních včetně příloh.
6. Součástí podkladů ke konečné faktuře bude:
 - protokol o předání resp. převzetí napojovacích bodů, podepsaný všemi zúčastněnými stranami
 - prokazatelný písemný doklad o úhradě spotřebovaných medií na účet správní firmy
7. Splatnost řádně vystavených faktur je 30 dnů od doručení faktury objednateli.

Každá faktura Zhotovitele musí splňovat náležitosti daňového dokladu v souladu se zákonem č. 235/2004 Sb., o dani z přidané hodnoty, ve znění pozdějších předpisů a požadavky zákona č. 563/1991 Sb., o účetnictví, ve znění pozdějších předpisů podle v rozhodné době účinných právních předpisů. Zhotovitel je také povinen vystavit daňový doklad, za podmínek uvedených v zákoně o DPH, doklad s náležitostmi dle § 92a odst. 2 tohoto zákona. Každá faktura musí minimálně obsahovat:

- označení dílčí faktura – daňový doklad a její pořadové číslo
 - název a sídlo zhotovitele i objednatele, IČO, DIČ
 - název a číslo smlouvy
 - bankovní spojení stran
 - fakturovanou částku, DPH v % výši
 - označení díla a rozpis provedených prací ve smyslu přílohy č. 1
 - podpis oprávněné osoby zhotovitele
 - zjišťovací protokol odsouhlasený technickým dozorem objednatele ve smyslu čl. IX. této smlouvy.
8. Zhotovitel není bez předchozího písemného souhlasu objednatele oprávněn přenést své nároky z této smlouvy na třetí osobu.

V.

Závazky zhotovitele

1. Zhotovitel je povinen provést dílo podle této smlouvy, tj. veškeré práce a dodávky kompletně v patřičné kvalitě a včas, v souladu se zadávací dokumentací, projektovou dokumentací, platnými právními předpisy a technickými normami. Zhotovitel je povinen upozornit objednatele na případné vady zadávací dokumentace a to neprodleně po jejich zjištění.
2. Při realizaci staveb je zhotovitel povinen si počínat s odbornou péčí, bude chránit zájmy i majetek objednatele, omezí v možné míře negativní dopady stavební činnosti na okolí. Za škodu, kterou způsobí na majetku objednatele či třetích osob v souvislosti s prováděním shora popsaného díla odpovídá v plném rozsahu.
3. Zhotovitel je povinen při provádění díla použít pouze takové materiály a postupy, které odpovídají dokumentaci a platným právními předpisům v české republice a Evropské unii. Pokud dokumentace či platné právní předpisy nestanoví výslovně jinak, je zhotovitel povinen použít takové materiály a postupy, aby zhotovené dílo bezvadně a bezchybně mohlo sloužit svému účelu.
4. Zhotovitel je povinen upozornit objednatele na vady a nevhodná řešení v projektové dokumentaci, nevhodnost pokynů objednatele, jakož i na další okolnosti, pokud by měly za následek skutečnost, že dílo by nemohlo řádně a bez závad a v souladu s právními předpisy sloužit svému účelu. V případě, že zhotovitel neprodleně, tj. do 5 dnů, neupozorní písemně objednatele na výše uvedené skutečnosti, nemůže se pak s odkazem na tyto skutečnosti zbavit odpovědnosti za vady díla či za prodlení s prováděním díla. Zhotovitel odpovídá objednateli za škodu, která mu vznikla tím, že zhotovitel nesplnil výše uvedenou povinnost.
5. Zhotovitel je povinen účastnit se všech kontrolních dnů svolaných objednatel. Z kontrolních dnů budou zhotovovány písemné zápisy. Pokud se zhotovitel kontrolního dne nezúčastní, je povinen nejpozději do 1 dne po předložení zápisu tento zápis potvrdit svým podpisem nebo se k němu písemně vyjádřit, jinak platí, že se zápisem souhlasí.

6. Zhotovitel odpovídá za pořádek a čistotu na staveništi, které bylo zhotoviteli předáno objednatelem, a je povinen na své náklady odstraňovat odpady a nečistoty vzniklé jeho pracemi. Totéž se týká zamezení znečišťování prostor a vozovek mimo staveniště vlivem své činnosti dle předpisů platných na území obce hl. m. Prahy.
7. Zhotovitel se zavazuje vyzvat objednatele písemně zápisem ve stavebním deníku k prověření všech prací, které mají být podle popisu v dokumentaci zakryty. Předepsané zkoušky, prokazující bezchybnost provedení částí díla, musí být provedeny před jejich zakrytím jinými konstrukcemi. Důsledky těchto skutečností řeší § 2626 občanského zákoníku. Nejpozději do 7 kalendářních dnů po předání a převzetí díla je zhotovitel povinen zcela vyklidit staveniště a vyklizené je předat objednateli.
8. Zhotovitel je povinen vést ode dne převzetí staveniště stavební deník. Do stavebního deníku se zapisují všechny skutečnosti rozhodné pro plnění smlouvy, zejména údaje o časovém postupu prací a jejich jakosti, jakož i zdůvodnění odchylek provádění díla od projektové dokumentace. Objednatel je povinen sledovat obsah deníku a k jeho zápisům připojovat své stanovisko. Zhotovitel je povinen uchovat stavební deník 10 let od předání a převzetí díla dle této smlouvy. První kopie stavebního (montážního) deníku předá zhotovitel objednateli nejpozději s předávacím protokolem. Zhotovitel předá objednateli všechny potřebné doklady jako např. výchozí revize, protokoly o zkouškách, certifikáty materiálů, zjednodušenou dokumentaci stávajícího stavu.

VI. Smluvní pokuty

1. Zhotovitel je povinen uhradit objednateli smluvní pokutu ve výši 0,1 % z ceny díla bez DPH za každý započatý den prodlení za nedodržení konečného termínu dokončení díla.
2. Zhotovitel je povinen uhradit objednateli smluvní pokutu ve výši 0,05 % z ceny díla bez DPH za každý započatý den prodlení, za prodlení s odstraněním vad a nedodělků v termínech dle čl. VII. odst. 4 nebo v předávacím protokole.
3. Zhotovitel je oprávněn uložit objednateli úrok z prodlení ve výši 0,05 % z fakturované částky za každý den prodlení ode dne splatnosti řádně vystavené faktury.

VII. Záruční doba a odpovědnost za vady



1. Zhotovitel odpovídá za to, že předmět této smlouvy bude zhotoven podle předané zadávací dokumentace a budou dodrženy podmínky stanovené touto smlouvou a v záruční době bude mít vlastnosti obvyklé či v této smlouvě dohodnuté.
2. Záruční doba je stanovena na **60 měsíců** na jakost díla. Záruční doba začíná běžet dnem předání a převzetí díla objednatelem. Záruční doba na materiál je stanovena výrobcem.
3. Zhotovitel odpovídá za vady díla dle příslušných ustanovení občanského zákoníku.
4. Zhotovitel je povinen odstranit vady a nedodělků z přejímacího řízení do 2 dnů od jejich nahlášení.

VIII. Odstoupení od smlouvy

1. Smluvní strany se dohodly, že za podstatné porušení smluvních povinností dle této smlouvy, které může být důvodem k odstoupení od smlouvy, bude považováno ze strany objednatele:
 - zhotovitel je v prodlení s konečným termínem předání dokončeného díla více než 14 kalendářních dnů.
 - zhotovitel je v prodlení s plněním předmětu díla dle této smlouvy o více než 14 kalendářních dnů.
 - zhotovitel neprovede dílo v kvalitě dle zadávací dokumentace, platných právních předpisů a technických norem.
 - zhotovitel bez vážných důvodů přerušil práce na díle na dobu delší jednoho kalendářního měsíce.

IX.

Ostatní ujednání

1. Zhotovitel prohlašuje, že má oprávnění vykonávat živnost v rozsahu předmětu této smlouvy.
2. Zhotovitel bude při plnění předmětu smlouvy postupovat s odbornou péčí. Zavazuje se dodržovat obecně závazné předpisy, technické normy a podmínky této smlouvy.
Výkonem technického dozoru objednatele (dále též TDO) pověřil objednatel  tel.: 
3. Rozsah oprávnění výkonu TDO vyplývá z této smlouvy.
TDO je oprávněn zejména:
 - zastupovat objednatele ve věcech technických při jednáních se zhotovitelem a stavebním úřadem
 - na vyzvání učiněné zhotovitelem nejméně 3 dny předem přebírat práce a dodávky, které budou v dalším postupu realizace díla zakryty
 - provádět kontrolu kvality díla
 - provádět kontrolu odstraňování vad a nedodělků, včetně potvrzení jejich odstranění
 - vydat souhlasné stanovisko k protokolu o předání a převzetí dokončeného díla
 - kontrolovat a stvrzovat zápisem do stavebního deníku dodržování harmonogramu stavby (příloha č. 2 této smlouvy)
 - kontrolovat a stvrzovat soupisy provedených prací zhotovitele a přebírat jeho faktury
 - potvrdit protokol o předání a převzetí staveniště

TDO není oprávněn zastupovat objednatele ve věcech smluvních.

X.

Závěrečná ustanovení

1. Smlouva nabývá platnosti dnem jejího podpisu oběma smluvními stranami.
2. Smlouva bude uveřejněna v Registru smluv. Uveřejnění zajistí objednatel.
3. Smlouva nabývá účinnosti dnem jejího zveřejnění v Registru smluv v souladu se zákonem č. 340/2015 Sb., o zvláštních podmínkách účinnosti některých smluv, uveřejňování těchto smluv a o registru smluv (zákon o registru smluv).
4. Smlouvu lze měnit a doplňovat po dohodě smluvních stran formou písemných dodatků k této smlouvě, podepsaných oběma stranami.
5. Otázky neupravené touto smlouvou se řídí ustanoveními občanského zákoníku a platného právního řádu.
6. Smlouva se vyhotovuje v šesti exemplářích, zadavatel obdrží pět paré a zhotovitel jedno paré.
7. Účastníci smlouvu přečetli a s jejím obsahem souhlasí, což stvrzují svými podpisy.

V Praze dne



Ing. Filip Koucký
vedoucí odboru majetkoprávního
ÚMČ Praha 10



Ing. Jan Petr
jednatel
Energo Praha

- Příloha č. 1 Cenová nabídka zhotovitele
Příloha č. 2 Harmonogram stavby

PRACOVNÍ

Příloha č.1

V Ý K A Z V Ý M Ě R

Název stavby: **OPRAVA ELEKTROINSTALACE HDV A SPOLEČNÝCH PROSTOR DOMU**

Místo akce: Ukrajinská 811/17 Praha 10

Investor: Úřad městské části Praha 10 Vršovická 1429/68 Praha 10

Zakázkové číslo: OMP/0051/2020

Vypracoval: 
ČKAIT: 0013298

Praha květen 2020

část: stavební práce

Bytový dům č.p.811
Ukrajinská 811/17, Praha 10

Poř. č. pol.	Číslo položky ceníku	Zkrácený popis položky	MJ	Množství celkem	Jednotková cena	Cena celkem
	HSV	Práce a dodávky HSV				102 564,80
	3	Svislé a kompletní konstrukce				8 965,00
1	3402352R	zabetonování otvorů ve stěnách pl. do 0,09m2 a tl.přes 10 do 20 cm	kus	10,000	166,60	1 666,00
2	3402353R	zabetonování otvorů ve stropech pl. do 0,09m2 a tl.přes 10 do 20 cm	kus	10,000	168,40	1 684,00
3	3402366R	zazdění a začištění skříně rozvodnice hl.do 30 cm,v. do 120 cm a š.do 75 cm	kus	5,000	1 123,00	5 615,00
	6	Úpravy povrchů, podlahy a osazování výplní				16 033,00
4	611135101	Hrubá výplň rýh ve stropech maltou jakékoli šířky rýhy	m2	10,000	95,70	957,00
5	611325121	Vápenocementová štuková omítka rýh ve stropech šířky do 150 mm	m2	10,000	196,40	1 964,00
6	612135101	Hrubá výplň rýh ve stěnách maltou jakékoli šířky rýhy	m2	40,000	158,40	6 336,00
7	612325121	Vápenocementová štuková omítka rýh ve stěnách šířky do 150 mm	m2	40,000	169,40	6 776,00
	9	Ostatní konstrukce a práce-bourání				77 566,80
8	949101112	Lešení pomocné pro objekty pozemních staveb s lešeňovou podlahou v do 3,5 m zatížení do 150 kg/m2	m2	8,000	1 550,00	12 400,00
9	95210R75	Úklid staveniště	kpl	1,000	12 000,00	12 000,00
10	971033231	Vybourání otvorů ve zdivu cihelném pl do 0,0225 m2 na MVC nebo MV tl do 150 mm	kus	24,000	118,60	2 846,40
11	971033241	Vybourání otvorů ve zdivu cihelném pl do 0,0225 m2 na MVC nebo MV tl do 300 mm	kus	6,000	196,30	1 177,80
12	971033261	Vybourání otvorů ve zdivu cihelném pl do 0,0225 m2 na MVC nebo MV tl do 600 mm	kus	10,000	228,60	2 286,00
13	971033331	Vybourání otvorů ve zdivu cihelném pl do 0,09 m2 na MVC nebo MV tl do 150 mm	kus	11,000	255,00	2 805,00
14	971033341	Vybourání otvorů ve zdivu cihelném pl do 0,09 m2 na MVC nebo MV tl do 300 mm	kus	9,000	318,00	2 862,00
15	971033361	Vybourání otvorů ve zdivu cihelném pl do 0,09 m2 na MVC nebo MV tl do 600 mm	kus	8,000	551,00	4 408,00
16	971042331	Vybourání otvorů v betonových příčkách a zdech pl do 0,09 m2 tl do 150 mm	kus	4,000	158,40	633,60
17	971042341	Vybourání otvorů v betonových příčkách a zdech pl do 0,09 m2 tl do 300 mm	kus	4,000	185,60	742,40
18	971042361	Vybourání otvorů v betonových příčkách a zdech pl do 0,09 m2 tl do 600 mm	kus		332,00	0,00
19	972054221	Vybourání otvorů v ŽB stropech nebo klenbách pl do 0,09 m2 tl do 100 mm	kus	4,000	578,00	2 312,00
20	972054251	Vybourání otvorů v ŽB stropech nebo klenbách pl do 0,09 m2 tl do 200 mm	kus	3,000	669,00	2 007,00
21	973031324	Výsekání kapes ve zdivu cihelném na MV nebo MVC pl do 0,10 m2 hl do 150 mm	kus	10,000	25,00	250,00

Poř. č.	Číslo položky	Zkrácený popis položky	MJ	Množství celkem	Jednotková cena	Cena celkem
22	973031619	Vysekání kapes ve zdivu cihelném na MV nebo MVC pro špaliky do 150x150x100 mm	kus	0,000		0,00
23	973046191	Vysekání kapes ve zdivu z betonu pro špaliky do 150x150x100 mm	kus	4,000	32,00	128,00
24	974031121	Vysekání rýh ve zdivu cihelném hl do 30 mm š do 30 mm	m	30,000	48,50	1 455,00
25	974031124	Vysekání rýh ve zdivu cihelném hl do 30 mm š do 150 mm	m	30,000	62,80	1 884,00
26	974049221	Vysekání rýh v betonových zdech u stropu hl do 30 mm š do 30 mm	m	20,000	218,00	4 360,00
27	974049224	Vysekání rýh v betonových zdech u stropu hl do 30 mm š do 150 mm	m	20,000	557,00	11 140,00
28	979011111	Svislá doprava suti a vybouraných hmot za prvé podlaží	t	2,000	200,00	400,00
29	979011121	Svislá doprava suti a vybouraných hmot ZKD podlaží	t	2,000	250,00	500,00
30	979081111	Odvoz suti a vybouraných hmot na skládku do 1 km	t	4,000	154,00	616,00
31	979081121	Odvoz suti a vybouraných hmot na skládku ZKD 1 km přes 1 km	t	4,000	33,00	132,00
32	979082111	Vnitrostaveništní vodorovná doprava suti a vybouraných hmot do 10 m	t	4,000	69,40	277,60
33	979082121	Vnitrostaveništní vodorovná doprava suti a vybouraných hmot ZKD 5 m přes 10 m	t	4,000	400,00	1 600,00
34	979098231	Poplatek za uložení stavebního směsného odpadu na skládce (skládkovné)	t	4,000	556,00	2 224,00
	99	Přesun hmot				6 120,00
35	998011002	Přesun hmot pro budovy zděné v do 12 m	t	4,000	1 530,00	6 120,00
	PSV	Práce a dodávky PSV				175 376,25
	763	Konstrukce suché výstavby				116 355,75
36	76322R1	osazení profilů pro sádrokarton. včt.desek a jejich montáže	m2	185,000	599,00	110 815,00
37	998763402	Přesun hmot procentní pro sádrokartonové konstrukce v objektech v do 12 m	%	1 108,150	5,00	5 540,75
	783	Dokončovací práce - nátěry				27 518,00
38	78311R1	lakýrnické práce	m2	15,000	410,00	6 150,00
39	78312R1	nátěr linkrusty	m2	60,000	134,00	8 040,00
40	78312R2	podklad linkrusty	m2	60,000	127,00	7 620,00
41	78322R1	Nátěry KDK - tyče zábradlí	m2	12,000	58,00	696,00
42	78362R1	Nátěry truhlářských konstrukcí - madlo zábradlí	m2	25,000	69,80	1 745,00
43	78382R1	Nátěry omítek a betonových povrchů - boky schodiště	m2	10,000	326,70	3 267,00
	784	Dokončovací práce - malby				31 408,50
44	784402802	Odstranění maleb oškrábáním v místnostech v do 5,0 m	m2	30,000	38,50	1 155,00
45	784402804	Odstranění maleb oškrábáním ve schodišti v do 3,8 m	m2	180,000	34,80	6 264,00
46	784453601	Malby směsí PRIMALEX tekuté hlinkové bílé dvojnásobné v místnostech v do 3,8 m	m2	185,000	44,70	8 269,50
47	784453614	Malby směsí PRIMALEX tekuté hlinkové tónované dvojnásobné na schodišti v do 3,8 m	m2	300,000	52,40	15 720,00
	46-M	Zemní práce při extr.mont.pracích				94,00

Poř. č. pol.	Číslo položky ceníku	Zkrácený popis položky	MJ	Množství celkem	Jednotková cena	Cena celkem
50	460690031	Osazení hmoždinek včetně vyvrtání otvoru ve stěnách cihelných průměru do 8 mm	kus	30,000	1,00	30,00
51	562810840	hmoždinka HL 8	tis kus	0,030	300,00	9,00
52	460690032	Osazení hmoždinek včetně vyvrtání otvoru ve stěnách cihelných průměru do 12 mm	kus	10,000	5,00	50,00
53	562810820	hmoždinka HL 10	tis kus	0,010	500,00	5,00
CELKOVÝ SOUČET bez DPH			Kč			277 941,05

část: silnoproud

Bytový dům č.p.811
Ukrajinská 811/17, Praha 10

Poř. č. pol.	Číslo položky ceníku	Zkrácený popis položky	M.j.	Množství	MONTÁŽ			MATERIÁL / DODÁVKA	
					Jednotková cena [Kč]	Celková cena [Kč]	DPH [%]	Jednotková cena [Kč]	Celková cena [Kč]
	C21-M	MONTÁŽE + NOSNÝ MATERIÁL :							
1.		lišta vkladací LH 15x10 KOPOS Kolín	m	30,0	66,30	1 989,00		25,00	750,00
2.		lišta vkladací LH 20x20	m	150,0	72,40	10 860,00		33,40	5 010,00
3.		lišta vkladací LH 60x40	m	0,0		0,00			0,00
4.		elektroinstalační kanál EK 100x40	m	0,0		0,00			0,00
5.		trubka tuhá 4063LA - 57mm	m	40,0	105,00	4 200,00		89,63	3 585,20
6.		trubkar monoflex 1448/1 - 47,7mm	m	90,0	42,60	3 834,00		52,48	4 723,20
7.		drátěný kabel žlab vč.přisl. DZL 35x100	m	0,0	310,00	0,00		318,40	0,00
8.		krabice přístrojová KP68/2	ks	30,0	58,00	1 740,00		3,48	104,40
9.		krabice odbočná KU68-1903	ks	36,0	116,00	4 176,00		28,69	1 032,84
10.		krabice odbočná KR97/5	ks	15,0	108,60	1 629,00		48,47	727,05
11.		krabice odbočná 8110	ks	9,0	116,00	1 044,00		24,60	221,40
12.		krabice odbočná 8117	ks	16,0	128,00	2 048,00		52,64	842,24
13.		krabice KT250 s přípojnici PE - HOP	ks	3,0	550,00	1 650,00		159,60	478,80
14.		svorka Wago 3x2,5	ks	100,0	10,00	1 000,00		3,18	318,00
15.		svorka Wago 5x2,5	ks	40,0	20,00	800,00		4,57	182,80
16.		silový kabel CYKY 3Ax1,5	m	50,0	30,00	1 500,00		13,38	669,00
17.		silový kabel CYKY 3Cx1,5	m	1000,0	30,00	30 000,00		13,38	13 380,00
18.		silový kabel CYKY 5Cx1,5	m	0,0		0,00			0,00
19.		silový kabel CYKY 3Cx2,5	m	290,0	35,00	10 150,00		25,48	7 389,20
20.		silový kabel CYKY 5Cx2,5	m	25,0	45,00	1 125,00		35,86	896,50
21.		silový kabel CYKY 5Cx4	m	0,0		0,00			0,00
22.		silový kabel CYKY 5Cx6	m	0,0		0,00			0,00
23.		silový kabel CYKY 5Cx10	m	0,0		0,00			0,00
24.		silový kabel CYKY 5Cx16	m	0,0		0,00			0,00
25.		silový kabel CYKY 3x120+50	m	0,0		0,00			0,00
26.		silový kabel CYKY 4 x 70	m	65,0	98,00	6 370,00		724,00	47 060,00
27.		silový kabel CYKY 4Bx10	m	280,0	59,00	16 520,00		144,60	40 488,00
28.		silový kabel CYKY 4Bx16	m	0,0		0,00			0,00
29.		silový kabel CYKY 4Bx25	m	0,0		0,00			0,00
30.		silový kabel AYKY 3x240+120	m	0,0		0,00			0,00
31.		pohyblivý přívod CGSG 5Cx2,5	m	0,0		0,00			0,00

Poř. č. pol.	Číslo položky ceníku	Zkrácený popis položky	M.j.	Množství	MONTÁŽ			MATERIÁL / DODÁVKA	
					Jednotková cena [Kč]	Celková cena [Kč]	DPH [%]	Jednotková cena [Kč]	Celková cena [Kč]
32.		pohyblivý přívod CGSG 5Cx4	m	0,0		0,00			0,00
33.		vodič SYKFY 5x2x0,5	m	0,0		0,00			0,00
34.		folie výstražná el.	m	0,0		0,00			0,00
35.		kabelový soubor SLV-SV 120-240	ks	0,0		0,00			0,00
36.		vodič CYA70	m	0,0		0,00			0,00
37.		vodič CYA50	m	0,0		0,00			0,00
38.		vodič CYA35	m	0,0		0,00			0,00
39.		vodič CYA25	m	60,0	22,00	1 320,00		98,60	5 916,00
40.		vodič CY16	m	40,0	38,00	1 520,00		45,23	1 809,20
41.		vodič CY10	m	0,0		0,00			0,00
42.		vodič CY6	m	280,0	15,00	4 200,00		12,58	3 522,40
43.		vodič CY1,5	m	80,0	12,00	960,00		8,69	695,20
44.		spínač 1.pol.	ks	4,0	55,00	220,00		123,00	492,00
45.		spínač 1.pol.	ks	0,0		0,00			0,00
46.		spínač 1.pol.	ks	0,0		0,00			0,00
47.		spínač 1.pol.	ks	0,0		0,00			0,00
48.		zásuvka jednonásobná 16A/250V	ks	4,0	135,00	540,00		109,00	436,00
49.		zásuvka 3 x 16A/400V	ks	1,0	185,00	185,00		336,00	336,00
50.		spínač trojpol. páčkový s instal.krabičí 3425A-0344B	ks	0,0		0,00			0,00
51.		spínač 1.pol. (faz.1),IP44	ks	2,0	148,74	297,48		223,48	446,96
52.		spínač 1.pol.	ks	0,0		0,00			0,00
53.		spínač 1.pol.	ks	0,0		0,00			0,00
54.		rámeček 1,	ks	4,0	3,00	12,00		25,00	100,00
55.		zásuvka 16A/250V,IP44	ks	2,0	155,00	310,00		221,00	442,00
56.		zásuvková záslepka dětská	ks	0,0		0,00			0,00
57.		řadačkový ovladač s doutnavkou dtto 3553-91289	ks			0,00			0,00
58.		dvouřádkový ovladač se sign. doutnavkou	ks	0,0		0,00			0,00
59.		svorka Bernard pro pospojování a pásek Cu	ks	15,0	86,00	1 290,00		58,60	879,00
60.		pojistka nožová PHN1	ks	3,0	100,00	300,00		47,60	142,80
61.		kabelové oko AL/Cu	ks	12,0	48,00	576,00		12,50	150,00
62.		světlo diodové s pohybovým čidlem IP 20, 3000°K, 15W	ks	17,0	330,00	5 610,00		965,00	16 405,00
63.		světlo diodové bez poh. čidla IP20	ks	12,0	290,00	3 480,00		823,00	9 876,00
64.		světlo diodové bez poh. čidla IP44	ks	2,0	290,00	580,00		1 142,00	2 284,00

Poř. č. pol.	Číslo položky ceníku	Zkrácený popis položky	M.j.	Množství	MONTÁŽ		MATERIÁL / DODÁVKA		
					Jednotková cena [Kč]	Celková cena [Kč]	DPH [%]	Jednotková cena [Kč]	Celková cena [Kč]
65.		svítidlo venkovní s poh. čidlem a soumrak čidlem IP44	ks	1,0	320,00	320,00		2 216,00	2 216,00
66.		sítidlo diodové s pohybovým čidlem IP 20, vestav. nouze	ks	0,0		0,00			0,00
67.			ks	0,0		0,00			0,00
68.		Hl. vyp. 3/40	ks	1,0	165,00	165,00		443,00	443,00
69.		jistič B/13	ks	1,0	55,00	55,00		126,00	126,00
70.		kombi chr. 16/2/003	ks	6,0	170,00	1 020,00		1 843,00	11 058,00
71.		proud chr. 25/4/003	ks	0,0		0,00			0,00
72.		jistič 3B/16	ks	0,0		0,00			0,00
73.		kombi chr. 13/2/003	ks	6,0	420,00	2 520,00		1 774,28	10 645,68
74.		trubice 36W, startér	ks	0,0		0,00			0,00
75.		trubice 54W, startér	ks	0,0		0,00			0,00
76.		zář. trub. kompaktní 9W	ks			0,00			0,00
77.		zář. trub. kompaktní 28W	ks			0,00			0,00
78.		HOP přípojnice	ks	2,0	550,00	1 100,00		159,60	319,20
79.		drobný a úložný materiál	sk	1,0	11 245,28	11 245,28		7 742,30	7 742,30
80.		HZS práce neobsažené v ceníku	hod	70,0	205,00	14 350,00			0,00
81.		ukončení vodičů v rozv. do 2,5mm	ks	450,0	15,89	7 150,50			0,00
82.		ukončení vodičů v rozv. do 16mm	ks	250,0	48,64	12 160,00			0,00
83.		ukončení vodičů v rozv. do 70mm	ks	24,0	110,00	2 640,00			0,00
84.		osazení lustrové svorky vč. zapojení	ks	0,0		0,00			0,00
		Mezisoučty skupin bez DPH	[Kč]			174 761,26			204 341,37
		CELKOVÝ SOUČET bez DPH	[Kč]					379 102,63	
		demontáže (30 % z montážních prací)	[Kč]			17 476,13			

část: slaboproud

Bytový dům č.p.811
Ukrajinská 811/17, Praha 10

Poř. č. pol.	Číslo položky ceníku	Zkrácený popis položky	M.j.	Množství	MONTÁŽ		MATERIÁL / DODÁVKA		
					Jednotková cena [Kč]	Celková cena [Kč]	DPH [%]	Jednotková cena [Kč]	Celková cena [Kč]
	C22-M	MONTÁŽE + NOSNÝ MATERIÁL :							
	sk. 1	Televizní anténa							
	1.	trubka PVC elektroinstalační 29mm -2329	m	160,0	42,00	6 720,00		7,58	1 212,80
	2.	trubka PVC elektroinstalační 36mm -2336	m	160,0	48,00	7 680,00		9,18	1 468,80
	3.	koax.kabel KM19-75TV	m	450,0	15,50	6 975,00		12,14	5 463,00
	4.	krabice odbočná KU68-1903	ks	4,0	116,00	464,00		28,69	114,76
	5.	krabice KT 250	ks	6,0	550,00	3 300,00		159,60	957,60
	6.	krabice odbočná KO 125	ks	4,0	189,00	756,00		58,40	233,60
	7.	vodič Cu 1,5	m	100,0	10,00	1 000,00		3,28	328,00
	8.	Multimediální rozvodnice	ks	1,0	500,00	500,00		3 900,00	3 900,00
	9.	drobný a úložný materiál - vč. práce neobsažené v ceníku	sk	1,0	1 200,00	1 200,00		1 000,00	1 000,00
		Celkem sk. 1 bez DPH				28 595,00			14 678,56
	sk. 2	Telefon							
	1.	trubka PVC elektroinstalační 16mm -2316	m	120,0	38,00	4 560,00		5,80	696,00
	2.	trubka PVC elektroinstalační 29mm -2329	m	40,0	42,00	1 680,00		7,58	303,20
	3.	krabice odbočná KU68-1903	ks	6,0	116,00	696,00		28,69	172,14
	4.	krabice odbočná KO 125	ks	4,0	189,00	756,00		58,40	233,60
	5.	vodič Cu 1,5	m	60,0	10,00	600,00		3,28	196,80
	6.	drobný a úložný materiál - vč. práce neobsažené v ceníku	sk	4,0	1 200,00	4 800,00		1 000,00	4 000,00
		Celkem sk. 2 bez DPH				13 092,00			5 601,74
	sk. 3	Domácí telefon							
	1.	Bytová stanice audio GT 1D	ks	15,0	124,00	1 860,00		596,00	8 940,00
	2.	řídící jednotka GT BC	ks	1,0	596,00	596,00		1 552,00	1 552,00
	3.	svorkovnice audio GF CTB	ks	1,0	110,00	110,00		259,60	259,60
	4.	adresní modul GT AD	ks	1,0	128,00	128,00		124,90	124,90
	5.	adresní panel GF AP	ks	1,0	164,00	164,00		1 163,00	1 163,00
	6.	kabel 0,9 x 1 200m	ks	1,0	5 500,00	5 500,00		3 920,00	3 920,00
	7.	tlačítkový modul GT SW	ks	4,0	150,00	600,00		229,00	916,00
	8.	instal.krabice 3 moduly GT 3B	ks	5,0	209,00	1 045,00		369,00	1 845,00
	9.	audiopanel GT DP L	ks	1,0	144,00	144,00		1 209,00	1 209,00
	10.	tlačítkový panel GF 4P	ks	4,0	150,00	600,00		884,60	3 538,40

Poř. č. pol.	Číslo položky ceníku	Zkrácený popis položky	M.j.	Množství	MONTÁŽ			MATERIÁL / DODÁVKA	
					Jednotková cena [Kč]	Celková cena [Kč]	DPH [%]	Jednotková cena [Kč]	Celková cena [Kč]
	11.	upevňovací a krycí rámeček 3 moduly	ks	5,0	50,00	250,00		529,00	2 645,00
	12.	kryt proti dešti 3 moduly GT 202 H	ks	5,0	110,00	0,00		536,00	2 680,00
	12.	řemovací rámeček 3 moduly GT 3F	ks	5,0	118,00	590,00		815,00	4 075,00
	14.	hlasový modul GT DA L	ks	1,0	155,00	155,00		369,00	369,00
	15.	domovní telefon bílý	ks	0,0		0,00			0,00
	16.	zdroj 230V 24 V pro DT PS 2420 D	ks	1,0	500,00	500,00		1 128,00	1 128,00
	17.	trafo 40781 12V	ks	1,0	456,00	456,00		928,00	928,00
	18.	krabice rozvodná	ks	1,0	45,00	45,00		158,00	158,00
	19.	programování, zapojení dveří	ks	1,0	2 500,00	2 500,00			0,00
	20.	montážní práce na trasách vedení	ks	1,0	1 200,00	1 200,00			0,00
	21.	zednické a jiné výpomoci	ks	1,0	4 450,00	4 450,00		3 328,00	3 328,00
	22.	zprovoznění systému, revize	ks	1,0	1 200,00	1 200,00			0,00
	23.	drobný a úložný materiál - vč. práce neobsažené v ceníku	sk	1,0	1 250,00	1 250,00		1 540,00	1 540,00
		Celkem sk. 3 bez DPH				23 343,00			40 318,90
		Mezisoučty skupin bez DPH	[Kč]			65 030,00			60 599,20
		CELKOVÝ SOUČET bez DPH	[Kč]					125 629,20	

část: ostatní výkony

Bytový dům č.p.811
Ukrajinská 811/17, Praha 10

Poř. č. pol.	Číslo položky ceníku	Zkrácený popis položky	M.j.	Množství	MONTÁŽ		MATERIÁL / DODÁVKA		
					Jednotková cena [Kč]	Celková cena [Kč]	DPH [%]	Jednotková cena [Kč]	Celková cena [Kč]
	C21-M	Režijní práce							
1.		zjištění údajů, žádosti k odběru	ks	18,0	1 200,00	21 600,00			0,00
2.		výchozí revize elektro na provedené dílo	sk	1,0	14 990,00	14 990,00		1 000,00	1 000,00
3.		provizorní stoupačka / stavba a napojení /	sk	1,0	3 610,00	3 610,00		1 208,00	1 208,00
		Mezisoučty skupin bez DPH				40 200,00			2 208,00
		CELKOVÝ SOUČET bez DPH						42 408,00	

část: rozvaděče

Poř. č. pol.	Číslo položky ceníku	Zkrácený popis položky	M.j.	Množství	MONTÁŽ		MATERIÁL / DODÁVKA		
					Jednotková cena [Kč]	Celková cena [Kč]	DPH [%]	Jednotková cena [Kč]	Celková cena [Kč]
		rozvaděče							
1.		rozvodnice ER2, 3, 4 EW60DP1	ks	3,0	7 090,00	21 270,00		27882,39	83 647,17
2.		rozvodnice ER 1 EW60DP1	ks	1,0	6 080,00	6 080,00		22407,34	22 407,34
5.		rozvodnice RD	ks	1,0	2 050,00	2 050,00		11057,64	11 057,64
6.		rozvodnice RB 1.f.	ks	14,0	1 505,00	21 070,00		1142,87	16 000,18
7.		rozvodnice RB 3.f.	ks	1,0	1 905,00	1 905,00		2236,3	2 236,30
		Mezisoučty skupin bez DPH				52 375,00			135 348,63
		CELKOVÝ SOUČET bez DPH						187 723,63	

REKAPITULACE		Bytový dům č.p.811 Ukrajinská 811/17, Praha 10
Název	CENA BEZ DPH	
Stavební práce	277941,05	
Slinoproud	396578,756	
Slaboproud	125629,2	
Ostatní výkony	42408	
Rozvaděče	187723,63	
CELKOVÁ CENA	1030280,636	
	10302,80636	
DPH 15%	154542,0954	
CENA CELKEM VČETNĚ 15% DPH	1184822,731	

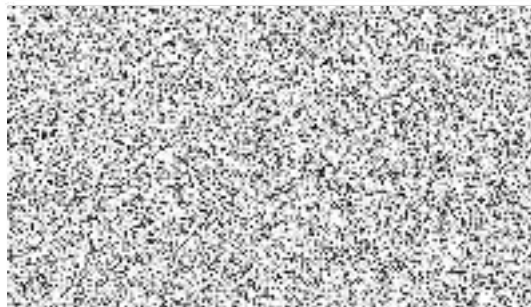

	týden	1	2	3	4	5	6	7	8	9
1	DEMONTÁŽE,BOURÁNÍ	X	X	X						
2	KABELOVÉ ROZVODY			X	X					
3	EL.ROZVADĚČE				X	X				
4	ZAPOJENÍ DODÁVEK						X	X		
5	OPRAVY OMÍTEK							X	X	
6	MALOVÁNÍ A ÚKLID								X	X



