

# DODATEK č. 6

ke SMLouvĚ č. 60/2009  
O odvozu a likvidaci komunálního odpadu

uzavřené dne 31. 12. 2008 mezi:

**Městem SOBĚSLAV, IČ 002 52 921, DIČ: CZ00252921**  
se sídlem nám. Republiky 59, 392 01 Soběslav I.  
zastoupeným panem Ing. Jindřichem Bláhou, starostou města,  
bankovní spojení: [redacted]  
č. účtu: [redacted]

dále jen „poskytovatelem“

a

**Českou republikou – Generálním finančním ředitelstvím, IČO: 720 80 043, DIČ: CZ72080043**  
se sídlem Lazarská 15/7, 117 22 Praha 1 – Nové Město  
zastoupenou Mgr. Petrou Janátovou, vedoucí Oddělení hospodářské správy v Českých Budějovicích  
bankovní spojení: [redacted]  
č. účtu: [redacted]  
adresa pro doručování: Mánesova 3a, 371 87 České Budějovice

dále jen „objednatel“

Smluvní strany se dohodly, že výše uvedená smlouva se mění a doplňuje takto:

## I.

Mění se čl. II. smlouvy:

### Cena odvozu a likvidace

V souladu s cenou odvozu a likvidace komunálního odpadu stanovenou městem Soběslav pro kalendářní rok 2015 se cena za předmět smlouvy - odvoz a likvidace komunálního odpadu - katalogové číslo 20 03 01 podle čl. I. této smlouvy sjednává - v částce 17 990,- Kč včetně DPH, za kalendářní rok za 1 ks kontejneru 1 100 litrů.

Celkem v částce 17 990,- Kč ( slovy: sedmnácttisícdevětsetdevadesát korun českých), včetně DPH za 1 ks kontejneru.

## II.

Ostatní části citované smlouvy o odvozu a likvidaci komunálního odpadu zůstávají beze změny.

Tento dodatek č. 6 nabývá platnosti dnem podpisu oběma smluvními stranami a účinnosti dnem 1. 1. 2015

Poskytovatel i objednatel shodně prohlašují, že si tento dodatek č. 6 před jeho podpisem přečetli, že dodatek byl uzavřen po vzájemném projednání dle jejich pravé a svobodné vůle, určitě, vážně a srozumitelně, nikoliv v tísní za nápadně nevýhodných podmínek, s jeho obsahem souhlasí, což stvrzují svými vlastnoručními podpisy.

Tento dodatek č. 6 je vyhotoven ve dvou stejnopisech a každá ze smluvních stran obdrží po jednom výtisku.

V Soběslavi dne 1. 1. 2015

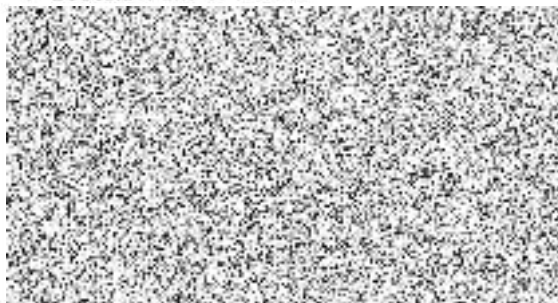

V Českých Budějovicích dne 5. 1. 2015

