



Dodatek č. 1 k dílčí smlouvě

(Dále také jen objednávka)

číslo **4102121525**

k rámcové smlouvě **4400037023**

Strana: 1

Kupující / Objednatel:

ČEZ, a. s.

Duhová 2/1444

Praha 4, PSČ 140 53

DIČ: **CZ45274649**

IČ: **45274649**

ČEZ, a. s., je zapsána v obchodním rejstříku vedeném Městským soudem v Praze, oddíl B, vložka 1581

Prodávající / Zhotovitel / Poskytovatel:

Gymnázium Pierra de Coubertina, Tábor,

Náměstí Františka Křížíka 860

nám. F. Křížíka 860

CZ-390 03 TÁBOR-TÁBOR

IČ: 60061812

Dodací místo:

ČEZ, a.s.

Duhová 2/1444

CZ-140 53 Praha 4

Platební podmínky: PD30 - 30 dní od doručení faktury

Adresa pro zasílání faktury v listinné podobě:

ČEZ, a.s.

28. října 3123/152

CZ-702 00 OSTRAVA - MORAVSKÁ OSTRAVA

Adresa pro korespondenci - nákupčí:

ČEZ, a.s.

Duhová 425/1

CZ-140 00 Praha 4

Telefon:

Mob.tel.:

E-mail:

(Na výše uvedené kontaktní údaje z adresy pro korespondenci zašlete potvrzenou dílčí smlouvou!)

Příjemce plnění:

Duhová 425/1

CZ-140 00 Praha 4

Telefon:

Mob.Tel.:

E-mail:

Na faktuře kromě ostatních náležitostí vždy uvádějte číslo dílčí smlouvy/objednávky kupujícího nebo číslo autorizace. V případě, že se jedná o plátce DPH, musí faktura obsahovat náležitosti daňového dokladu podle Zákona o dani z přidané hodnoty 235/2004 Sb. v platném znění.

V případě, že číslo dílčí smlouvy/objednávky či autorizace bude nečitelné nebo chybně uvedené, není možné fakturu přijmout k proplacení a bude Prodávajícímu/Zhotoviteli/Poskytovateli vrácena!

Faktury lze rovněž zasílat v elektronické podobě na e-mailovou adresu nebo do datové schránky Kupujícího/Objednatele. Kontaktní údaje a podmínky pro zasílání faktur elektronicky jsou uvedeny v obchodních podmínkách Kupujícího/Objednatele.

Gymnázium Pierra de Coubertina, Tábor, Náměstí Františka Křížíka 860

se sídlem: nám. F. Křížíka 860, 39001 Tábor

zastoupená: RNDr. Petr Nývlt, Ph.D., ředitel

IČO: 60061812

není plátce DPH



Dodatek č. 1 k dílčí smlouvě

(Dále také jen objednávka)

číslo 4102121525

k rámcové smlouvě 4400037023

Strana: 2

Předmět plnění:

Smluvní strany se dohodly na sjednání tohoto Dodatku č. 1 k Dílčí smlouvě č. 4102121525, (dále jen "Dodatek"), kterým se navyšuje cena plnění a vkládá se nový ceník.

Smluvní strany berou na vědomí, že tento Dodatek bude uveřejněn v registru smluv podle zákona č. 340/2015 Sb., o zvláštních podmínkách účinnosti některých smluv, uveřejňování těchto smluv a o registru smluv (zákon o registru smluv), ve znění pozdějších předpisů.

Pro účely uveřejnění v registru smluv smluvní strany navzájem prohlašují, že Dodatek obsahuje obchodní tajemství, a to v určení smluvní ceny plnění.

ČEZ, a. s. zašle tento Dodatek správci registru smluv k uveřejnění prostřednictvím registru smluv bez zbytečného odkladu, nejpozději však do 30 dnů od uzavření Dodatku.

Termín plnění:

do 15. 12. 2020

Dodatek nabývá platnosti dnem uzavření a účinnosti dnem jejího uveřejnění v registru smluv v souladu se zákonem o registru smluv.

Smluvní cena

Smluvní cena plnění se navyšuje o částku [redacted]
- příspěvek na úhradu nákladů spojených s povinnou expedicí v rámci programu DofE (max. [redacted] škola/expedice);
- vstupní poplatek za účast v programu DofE (Kč [redacted]).

Cena plnění po navýšení max. [redacted]

Cena plnění zahrnuje veškeré náklady poskytovatele spojené s plněním.

Zbývající část sjednané smluvní ceny plnění ve výši [redacted] bude objednatelem uhrazena na základě konečné faktury vystavené poskytovatelem do patnácti (15) kalendářních dnů po řádném splnění předmětu plnění této Dílčí smlouvy a jeho protokolárním převzetí.

V konečné faktuře bude vyúčtována i poskytnutá záloha.

Na fakturách uvádějte číslo této Dílčí smlouvy.

Přílohy:

Příloha č. 1. Ceník 2020
Příloha č. 2. Pokyny

Výše uvedené přílohy jsou zobrazitelné v prohlížeči Adobe Reader pod ikonou "sponka" nebo z nabídky "Zobrazení - Zobrazit/Skrýt - Navigační panely - Přílohy".



Dodatek č. 1 k dílčí smlouvě

(Dále také jen objednávka)

číslo **4102121525**

k rámcové smlouvě **4400037023**

Strana: 3

Dne:
Kupující / Objednatel:



Dne: *26. 11. 2020*
Prodávající / zhotovitel / poskytovatel:

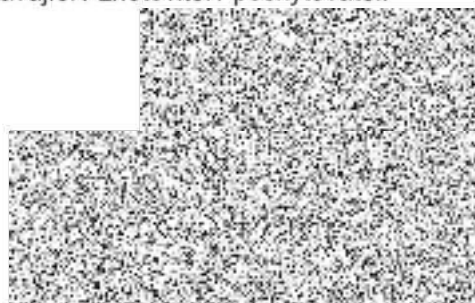

Zde je místo pro elektronický podpis

ČEZ, a. s.

Elektronicky podepsáno (čas v UTC): 2020.11.26 05:51:00 Z