

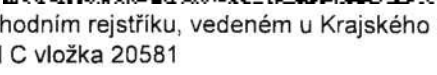

Kupní smlouva uzavřená v souladu s § 2079 a násl. zákona č. 89/2012 Sb., občanského zákoníku, v platném znění (dále jen "občanský zákoník")

KUPNÍ SMLOUVA č.: 62-2-7292/2020

I. SMLUVNÍ STRANY

KUPUJÍCÍ	PRODÁVAJÍCÍ
<p>Česká republika Hasičský záchranný sbor Jihomoravského kraje Zubatého 685/1, 614 00 Brno</p> <p>Zastoupená: plk. Ing. Jiří Pelikán ředitel Hasičského záchranného sboru Jihomoravského kraje</p> <p>Bankovní spojení: ČNB, pobočka Brno Číslo účtu: 10039881/0710 ICO: 70884099 DIC: CZ70884099, není plátce DPH DS: ybiaiuv</p>	<p>Obchodní firma: ALPSPORT s. r. o. Sídlo: Heřmanice u Oder 63, 742 35, ČR</p> <p>Statutární orgán:  Kontaktní osoba: </p> <p>Zapsaná v obchodním rejstříku, vedeném u Krajského soudu v Ostravě oddíl C vložka 20581</p> <p>Bankovní spojení:  Číslo účtu:  ICO: 25835793 DIC: CZ25835793 DS: n42kx7d</p>

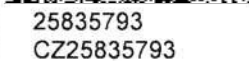
II. PŘEDMĚT SMLOUVY

Touto smlouvou se prodávající zavazuje k dodání následujícího zboží, blíže specifikovaného v příloze č. 1 této smlouvy, a to na základě výběrového řízení vedeného pod č. HSBM-1991/2020.

Název zboží	Měrná jedn.	Množství	Cena za m.j.	Cena celkem
Lezecké vybavení dle přílohy č. 1	ks	1		121 891,74 Kč
Celkem				121 891,74 Kč
DPH 21%				25 597,27 Kč

Dodací lhůta: do 10.12.2020 Cena včetně DPH: 147 489,00 Kč
Záruční doba: 24 měsíců od data převzetí předmětu smlouvy kupujícím, veškeré vady je prodávající povinen ve lhůtě do 30 dnů od nahlášení vlastním nákladem odstranit, nedohodnou-li se smluvní strany v reklamačním protokolu jinak.

Cena dohodnuta jako konečná a nepřekročitelná celkem: 147 489,00 Kč

Místo plnění: KŘ HZS JmK, Zubatého 1, 614 00 Brno

Předmět smlouvy je za kupujícího oprávněn převzít: 

III. ZBOŽÍ, PŘEDÁNÍ ZBOŽÍ, VADY ZBOŽÍ

1. Prodávající se zavazuje informovat kupujícího o termínu dodání zboží nejméně tři pracovní dny předem. Před touto dobou může prodávající dodat zboží jen po předchozím souhlasu kupujícího.

2. Splněním dodávky se rozumí odevzdání a uvedení zboží do provozu v místě plnění, převzetí zboží oprávněnými osobami kupujícího a dodání všech dokladů nutných k jeho provozování podle právních předpisů a technických norem ČR.

3. Prodávající předá kupujícímu tyto doklady vztahující se ke zboží dle čl. II. této smlouvy:

- dodací list
- písemné prohlášení o shodě výrobku podle zákona č. 22/1997 Sb., o technických požadavcích na výrobky a o změně a doplnění některých zákonů, ve znění pozdějších předpisů;

IV. PLATEBNÍ PODMÍNKY

Fakturu zašle prodávající v 1 vyhotovení a s potvrzeným dokladem o převzetí předmětu smlouvy na adresu kupujícího. Splatnost faktury je 21 dní od doručení do sídla kupujícího. Faktura musí obsahovat veškeré daňové náležitosti.

V. SMLUVNÍ POKUTA, ÚROKY Z PRODLENÍ

1. Pro případ nedodržení termínu splnění předmětu plnění ze strany prodávajícího nebo v případě prodlení prodávajícího s odstraněním vad zboží dle čl. II. se sjednává smluvní pokuta ve výši 0,05% z ceny vč. DPH předmětu plnění za každý, byť i započatý den prodlení, a to až do dodání předmětu plnění; zaplacením smluvní pokuty není dotčen nárok kupujícího na náhradu škody.
2. Při nedodržení termínu splatnosti řádně vystaveného daňového dokladu kupujícím je prodávající oprávněn účtovat úrok z prodlení za splnění podmínky podle § 1968 občanského zákoníku ve výši podle § 1970 občanského zákoníku.
3. Ujednáním o smluvní pokutě a úroku z prodlení není dotčeno právo smluvních stran domáhat se náhrady škody v plném rozsahu. Případná vzniklá škoda je vymahatelná v plné výši samostatně vedle smluvní pokuty, v souladu s ustanovením § 1971 občanského zákoníku.

VI. ZÁVĚREČNÁ USTANOVENÍ

1. Smluvní strany tím potvrzují, že přistupují na všechny podmínky smlouvy a jejich vzájemné vztahy se budou řídit občanským zákoníkem. Účastníci jsou povinni dbát, aby při úpravě smluvních vztahů bylo odstraněno vše, co by mohlo vést ke vzniku rozporů.
2. Tato smlouva nabývá platnosti dnem jejího uzavření a účinnosti dnem jejího uveřejnění dle zákona č. 340/2015 Sb., o zvláštních podmínkách účinnosti některých smluv, uveřejňování těchto smluv a o registru smluv (zákon o registru smluv), ve znění pozdějších předpisů avšak s výjimkou ujednání dle tohoto odstavce, který nabývá účinnosti
4. Tato smlouva je uzavřena elektronicky. Smluvní strany obdrží elektronický originál uzavřené smlouvy.

- Přílohy: 1. Technická specifikace
2. Nabídka prodávajícího ze dne 18.11.2020

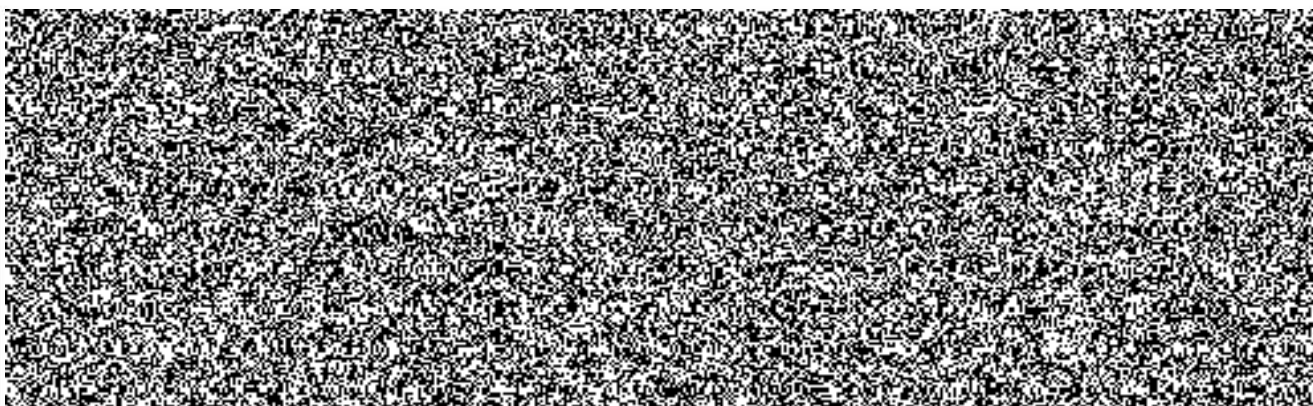

Technická specifikace – lezeckých prostředků pro odřad JPS – II. část

Počet kusů	Popis položky
200	Ocelová horolezecká plaketa, rohová, průměr 10 mm.
24	Lanová kladka s kuličkovým ložiskem, pracovní zatížení alespoň 8 kN, hmotnost do 200 gramů, pro průměr lana 7 – 13 mm.
12	Slaňovací brzda s asistovaným bržděním určená pro speleologii. Kompatibilní s nízkoprůtažnými lany o průměru 8,5 - 11 mm.
6	Horolezecké kladivo určené k osazování nýtů.
200	Samovrtná expanzní hmoždinka s klínkem, průměr 8 mm, váha do 25 gramů.
5	Ruční nýtovačka s použitím pro vrtáky průměru 10 mm a 12 mm.
5	Kompatibilní adaptér pro ruční nýtovačku (viz výše), který usnadňuje osazování 12 mm samozávrtných expanzních nýtů.
40	Ocelová horolezecká plaketa, který svým tvarem drží karabinu rovnoměrně s povrchem skály. Pevnost plakety nejméně 15 kN.
40	Ocelová horolezecká plaketa, který svým tvarem drží karabinu kolmo s povrchem skály. Pevnost plakety nejméně 15 kN.
15	Nožní blokant kompatibilní s lany o průměru 8 - 13 mm. Určený pro levou nohu, hmotnost do 100 g.
15	Postupový horolezecký háček.
15	Nosič materiálu, plastové tělo a ocelová západka.
10	Ohebný lanový chránič, délka 40 cm.
10	Ohebný lanový chránič, délka 60 cm.
12	Hrudní lanový blokant kompatibilní s lany o průměru 8 - 13 mm, materiál dural, horní otvor pro zajištění lana karabinou.

Uchazeč v nabídce předloží cenový položkový rozpočet nabízeného zboží.

Hardware Petzl					
Kód	Položka	počet kusů	Kč/ks	celkem	
P36AA 10	Plaketa rohová průměr 10mm	200	23	4700	http://www.vertical.cz/cs/katalog/coeur_12-1748/
P50A	Kladka Petzl Rescue	24	1100	26400	http://www.vertical.cz/cs/katalog/rescue_12-278/?id_variandy=478
D009AA00	Sláňovací brzda STOP Petzl	12	2450	29400	http://www.vertical.cz/cs/katalog/stop_12-2361/
P16	Kladivo Petzl tam tam	6	1350	8100	http://www.vertical.cz/cs/katalog/tam-tam_12-425/
	Spity	200	135	27000	https://www.expe.fr/uk/10-chevilles-8-mm-autoforeuses.html?bclid=iwAR0XBvZtdSeFAUA_ARUSGnBiYEk7ELqPNFeEPpARVebuEDNaFqgoPc0x1cQ
P26	Petzl Rocpec	5	1230	6150	http://www.vertical.cz/cs/katalog/rocpec_12-447/
P26250	Petzl Rocpec - ADP	5	520	2600	http://www.vertical.cz/cs/katalog/rocpec-adp_12-455/
G104AA00	Petzl vrille	40	84	3360	http://www.vertical.cz/cs/katalog/vrillee_12-457/
P04	Petzl coudee	40	81	3240	http://www.vertical.cz/cs/katalog/coudee_12-458/
2D655S	Nožní blokant CT Quick Step A Levý	15	937	14055	https://www.climbingtechnology.com/professional/carrucole_e_bloccanti/bloccanti_quick_step-a
P06 2	Fifi háček typ a tvar jako Petzl Goutte Deau	15	370	5550	http://www.vertical.cz/cs/katalog/goutte-d-eau_12-481/
P42 M	Nosič materiálu př. Petzl caritool evo	15	190	2850	http://www.vertical.cz/cs/katalog/caritool-evo_12-1940/
	Lanová chránička Joseph Pro 40 cm	10	175	1750	
	Lanová chránička Joseph pro 60 cm	10	199	1990	
2D642DJ	Blokant CT Ascender Simple	12	862	10344	https://www.climbingtechnology.com/professional/carrucole_e_bloccanti/bloccanti_ascender_simple_plus

147489

Ceny jsou včetně DPH

nabídka platná do 31.12.2020

Alpsport s.r.o. Heřmanice u Oder 63, 74238

IČ: 25835793, DIČ: CZ25835793

