

KUPNÍ SMLOUVA
č. KRPE-85451/ČJ-2020-1700VZ





uzavřená dle § 2079 a následujících zákona č. 89/2012 Sb., Občanský zákoník, v platném znění,
na základě rámcové dohody č. j. MV-48222-20/VZ-2020

(dále také „smlouva“)



Níže uvedeného dne, měsíce a roku byla uzavřena mezi smluvními stranami kupní smlouva tohoto znění:

I. Smluvní strany

1. Prodávající:

název: INTERIER TECH s.r.o.
sídlo: Za Drahou 253, Český Brod – Liblice, 282 01
IČ: 290 58 155
DIČ: CZ290 58 155
zastoupený: 
bankovní spojení: KB pobočka Poděbrady
číslo účtu: 43-6648310287/0100
kontaktní osoba: 
telefon: 
e-mail: 
zapsán v Obchodním rejstříku, vedeném MS v Praze oddíl C, vložka 163550
(dále jen „prodávající“);

2. Kupující:

název: Česká republika - Krajské ředitelství policie Pardubického kraje
sídlo: Na Spravedlnosti 2516, 530 48 Pardubice
IČ: 72050250
DIČ: CZ72050250
zastoupený: Renatou Kaňkovou, náměstkem ředitele KŘ pro ekonomiku
bankovní spojení: ČNB
číslo účtu: 11234881/0710
kontaktní osoba: 
telefon: 
e-mail: 

(dále jen „kupující“)

uzavírají tuto smlouvu, kterou se prodávající zavazuje k dodání zboží, specifikovaného v článku II. této smlouvy, do míst plnění a v termínech plnění podle čl. III. této smlouvy a kupující se zavazuje k převzetí zboží a zaplacení kupní ceny v souladu s čl. IV. této smlouvy a to za podmínek ve smlouvě uvedených.

II. Předmět plnění smlouvy a jeho specifikace

1. Předmětem plnění této smlouvy k veřejné zakázce s názvem „**Dodávka nábytku dle RD**“ je závazek prodávajícího odevzdat kupujícímu věc, která je předmětem koupě, a to nábytek kancelářský, sedací a lehací, ve specifikaci, množství, jakosti, provedení a ceně stanovené touto smlouvou (dále také „zboží“), včetně dopravy zboží do místa dodání a montáže, a závazek kupujícího toto zboží převzít a zaplatit prodávajícímu kupní cenu.

2. Technická specifikace zboží, jakost a provedení jsou dány Rámcovou dohodou č. j. MV-48222-20/VZ-2020 (dále jen „**rámcová dohoda**“). Zboží musí splňovat technické parametry a podmínky uvedené v Článku 5 rámcové dohody a musí odpovídat technickému popisu v přílohách rámcové dohody č. 2 – Základní technický popis, č. 3 – Technický popis - kancelářský nábytek, č. 4 - technický popis sedací nábytek a v Příloze Kupní smlouvy č. KRPE-85451/ČJ-2020-1700VZ „**Specifikace zboží, rozpis cen, kusů a míst dodání**“, která je nedílnou součástí této smlouvy.

3. Zboží bude dodáno ve specifikaci, množství a termínu do míst dodání dle této smlouvy a dle Přílohy Kupní smlouvy č. KRPE-85451/ČJ-2020-1700VZ „**Specifikace zboží, rozpis cen, kusů a míst dodání**“.

III. Místo, termín a způsob plnění

1. Místo plnění: Krajské ředitelství policie Pardubického kraje, Na Spravedlnosti 2516, 530 48 Pardubice (dále také „**KŘP Pak**“).

2. Místa dodání: objekty Krajského ředitelství policie Pardubického kraje na níže uvedených adresách

- Trpišov 5, 538 21 Slatiňany
- ul. Požárníků 330, 561 51 Letohrad
- ul. Dolní 267, 565 01 Choceň
- Opočíněk 57, 530 02 Pardubice VI

Konkrétní položky zboží a jejich množství pro jednotlivá místa dodání jsou uvedeny v Příloze Kupní smlouvy č. KRPE-85451/ČJ-2020-1700VZ „**Specifikace zboží, rozpis cen, kusů a míst dodání**“.

3. Termín dodání:

Veškeré zboží bude dodáno nejpozději do 35 dnů od nabytí účinnosti kupní smlouvy.

4. Konkrétní termín dodání zboží si prodávající a kupující vzájemně upřesní cca 3 pracovní dny před jeho uskutečněním. Zboží bude dodáno v pracovní den v době od 8,00 do 15,00 hodin, případně dle vzájemné domluvy.

5. Při dodání zboží předloží prodávající kupujícímu ke každé dodávce zvlášť dodací list, na němž obě smluvní strany potvrdí, že zboží v dodávce odpovídá požadovanému množství a kvalitě. Potvrzený dodací list pak bude přílohou faktury.

IV. Kupní cena

1. Kupní cena v této smlouvě je stanovena v souladu s čl. 9 rámcové smlouvy.

2. Kupní cena zahrnuje veškeré náklady prodávajícího na úplné a bezvadné provedení všech výrobních, dodávkových, montážních a instalačních prací a řádné předání zboží ve sjednaném termínu a v místě dodání dle této smlouvy.

3. Jednotkové ceny jednotlivých položek předmětu plnění jsou uvedeny v Příloze Kupní smlouvy č. KRPE-85451/ČJ-2020-1700VZ „Specifikace zboží, rozpis cen, kusů a míst dodání“.

4. Celková kupní cena za celý předmět plnění této smlouvy činí:

cena bez DPH..... 2.621.304,11 Kč

DPH 21 %..... 550.473,86 Kč

cena včetně DPH..... 3.171.777,97 Kč

Uvedená cena je cenou nejvýše přípustnou.

5. Kupní cena může být změněna pouze na základě změn právních norem a předpisů, v jejichž důsledku dojde ke změně sazeb DPH.

V. Všeobecné dodací podmínky

1. Kupující nabývá vlastnického práva ke zboží okamžikem předání zboží po potvrzení dodacího listu.
2. Nebezpečí škody na zboží přechází na kupujícího v okamžiku převzetí zboží od prodávajícího.

VI. Technické dodací podmínky

1. Technické podmínky dodání jsou stanoveny článkem 7 rámcové dohody.
2. Prodávající se zavazuje, že veškeré zboží, které je předmětem plnění této smlouvy, zabezpečí k přepravě proti poškození způsobem, který je pro takové zboží v obchodním styku obvyklý.

VII. Platební a obchodní podmínky

1. Platební a obchodní podmínky jsou stanoveny článkem 10. rámcové dohody.
2. Prodávající vystaví fakturu do 14 dnů po řádném předání/převzetí dodávky, se splatností do 30 dnů od doručení na adresu sídla kupujícího. Součástí faktury bude dodací list potvrzující, že zboží bylo kupujícímu dodáno v požadovaném množství a kvalitě.
3. Faktura – daňový doklad musí obsahovat
 - veškeré náležitosti a údaje v souladu s platnými právními předpisy,
 - číslo této smlouvy KRPE-85451/ČJ-2020-1700VZ,
 - číslo rámcové dohody MV-48222/VZ-2020.

VIII. Vadné plnění, záruka za jakost, odstoupení od smlouvy

1. V případě vadného plnění a uplatnění záruky za jakost se budou smluvní strany řídit čl. 8. rámcové dohody.
2. Kupující je oprávněn odstoupit od smlouvy, jestliže byl na majetek prodávajícího vyhlášen konkurz nebo řízení o vyrovnání, nebo v případě nedodržení ujednání dle čl. 8 rámcové dohody dodavatelem.

IX. Sankce

1. V případě uplatnění sankcí budou smluvní strany postupovat podle článku 11. rámcové dohody.

X. Komunikace smluvních stran, řešení sporů

1. Komunikace smluvních stran probíhá dle čl. 12 rámcové smlouvy.
2. Veškeré spory mezi smluvními stranami budou řešeny nejprve smírně. Nebude-li smírného řešení dosaženo, budou spory řešeny v soudním řízení.

XI. Ostatní ujednání

1. Prodávající odpovídá za škodu způsobenou vadným plněním této smlouvy v rozsahu stanoveném českým právním řádem, zejména pak příslušnými ustanoveními zákona č. 89/2012 Sb., občanský zákoník.
2. Veškeré změny či doplňky této smlouvy jsou možné pouze na základě písemných, očíslovaných dodatků odsouhlasených oběma smluvními stranami.
3. Nastanou-li u některé ze stran skutečnosti bránící řádnému plnění této smlouvy, je povinna to ihned, bez zbytečného odkladu, oznámit druhé straně a vyvolat jednání zástupců oprávněných k podpisu smlouvy.
4. Smlouva je závazná pro případné právní nástupce obou smluvních stran, změnu právní subjektivity je smluvní strana povinna oznámit druhé straně bez zbytečného odkladu.
5. Prodávající souhlasí se zveřejněním své identifikace a dalších údajů uvedených v kupní smlouvě.

XII. Platnost a účinnost smlouvy

1. Tato smlouva nabývá platnosti dnem jejího podepsání oprávněnými zástupci obou smluvních stran.
2. Tato smlouva nabývá účinnosti dnem jejího uveřejnění v registru smluv podle zákona o registru smluv.
3. Smluvní strany se dohodly, že tuto smlouvu uveřejní v registru smluv Krajské ředitelství policie Pardubického kraje. Druhé smluvní straně bude potvrzení o uveřejnění smlouvy v registru smluv doručeno elektronicky.

XIII. Závěrečná ustanovení

1. Tato kupní smlouva je uzavřena na základě rámcové dohody č. j. MV-48222-20/VZ-2020 a řídí se právním řádem České republiky, zejména příslušnými ustanoveními zákona č. 89/2012 Sb., občanský zákoník.
2. Obě smluvní strany prohlašují, že jsou jim všechna ustanovení této smlouvy jasná a srozumitelná a že smlouvu uzavírají vážně a na základě svobodné vůle.

3. Tato smlouva je vyhotovena v elektronické podobě.

XIV. Přílohy

1. Příloha Kupní smlouvy č. KRPE-85451/ČJ-2020-1700VZ „Specifikace zboží, rozpis cen, kusů a míst dodání“ je nedílnou součástí této smlouvy.

Prodávající:

Kupující:

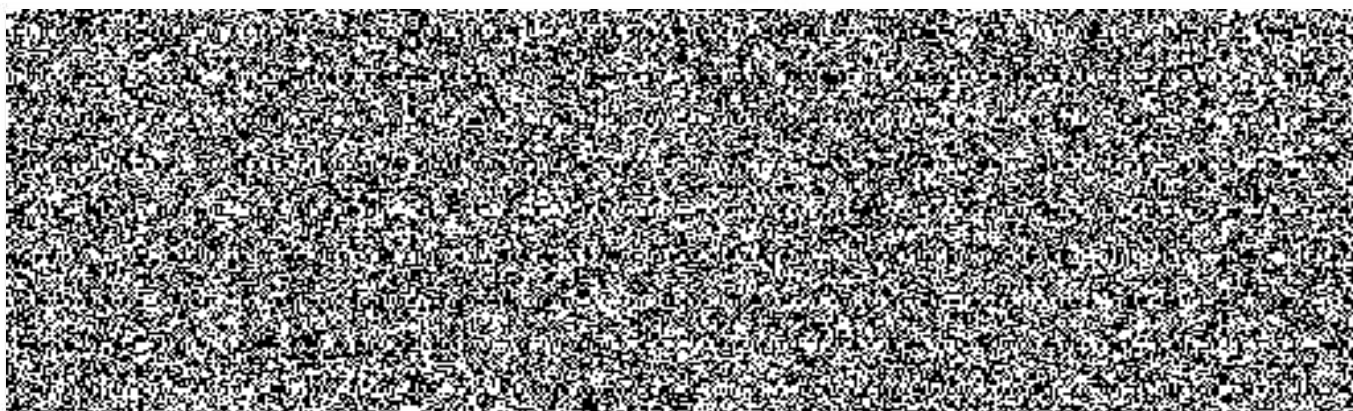

Příloha Kupní smlouvy č. KRPE-85451/ČJ-2020-1700VZ

Specifikace zboží, rozpis cen, kusů a míst dodání

Poř. č. pol.	Položka RD	Zboží	Barevné provedení	Cena v Kč bez DPH za 1 ks	Počet ks celkem	Cena v Kč celkem bez DPH	DPH 21% v Kč	Cena v Kč celkem včetně DPH	Místa dodání			
									Trpišov 5, Slatiňany	Požárník 330, Letohrad	Dolní 267, Choceň	Opočínec 57, Pardubice VI
Kancelářský nábytek												
1.	1	Stůl kancelářský psací 1400x700x730, tl. desky LTD 25 mm	třešeň 344	2 013,00	1	2 013,00	422,73	2 435,73		1		
2.	2	Stůl kancelářský psací 1400x800x730, tl. desky LTD 25 mm	třešeň 344	2 103,00	11	23 133,00	4 857,93	27 990,93		7	3	1
3.	3	Stůl kancelářský psací 1600x800x730, tl. desky LTD 25 mm	třešeň 344	2 180,00	7	15 260,00	3 204,60	18 464,60		5	1	1
4.	4	Stůl kancelářský psací 1200x700x730, tl. desky LTD 25 mm	třešeň 344	1 940,00	11	21 340,00	4 481,40	25 821,40		11		
5.	6	Stůl kancelářský manipulační 1400x700x730	třešeň 344	1 502,00	1	1 502,00	315,42	1 817,42		1		
6.	7	Kontejner mobilní - centrální zámek, 430x600x610, LTD 18 mm	třešeň 344	3 258,00	39	127 062,00	26 683,02	153 745,02		23	14	2
7.	8	Nástavec stolu dřevěný dělený, 1200x320x360, horní deska LTD 25 mm, jinak 18 mm	třešeň 344	1 487,00	8	11 896,00	2 498,16	14 394,16		8		
8.	9	Nástavec stolu dřevěný dělený, 1400x320x360, horní deska LTD 25 mm, jinak 18 mm	třešeň 344	1 728,00	3	5 184,00	1 088,64	6 272,64		3		
9.	10	Nástavec stolu dřevěný dělený, 1600x320x360, horní deska LTD 25 mm, jinak 18 mm	třešeň 344	1 562,00	6	9 372,00	1 968,12	11 340,12		6		
10.	12	Stůl jednací přidavný čtverkruh s podpěrou kov.nohou, 800x800x730, LTD 25 mm	třešeň 344	930,00	1	930,00	195,30	1 125,30				1
11.	14	Stůl jednací přidavný oblé, 3x podpěr.kov.noha, 1500x800x730, LTD 25 mm	třešeň 344	1 593,00	1	1 593,00	334,53	1 927,53		1		
12.	15	Stůl jednací přidavný oblé ovál s podpěrou kov.nohou, 1400x400x730, LTD 25 mm	třešeň 344	892,00	3	2 676,00	561,96	3 237,96			3	
13.	17	Stůl konferenční kruhový, průměr 700, centrální noha, výška 650	třešeň 344	3 200,00	6	19 200,00	4 032,00	23 232,00		3	2	1
14.	18	Stůl konferenční obdélníkový, 1000x600x650, kovové nohy	třešeň 344	2 158,00	1	2 158,00	453,18	2 611,18		1		
15.	19	Stůl kancelářský rohový levý 1600/1200x800/700x730, LTD 25 mm, kombinace LTD+kov	třešeň 344	3 233,00	1	3 233,00	678,93	3 911,93			1	
16.	20	Stůl kancelářský rohový pravý 1600/1200x800/700x730, LTD 25mm, kombinace LTD+kov	třešeň 344	3 233,00	2	6 466,00	1 357,86	7 823,86		1	1	
17.	21	Stůl pracovní univerzální 800x800x730, kovová konstrukce, LTD 25 mm (využití jako pracovní, jednací i jídelní)	třešeň 344	2 203,00	1	2 203,00	462,63	2 665,63			1	
18.	22	Stůl pracovní univerzální 1200x800x730, kovová konstrukce, LTD 25 mm (využití jako pracovní, jednací i jídelní)	třešeň 344	2 438,00	2	4 876,00	1 023,96	5 899,96			2	
19.	23	Stůl pracovní univerzální 1600x800x730, kovová konstrukce, LTD 25 mm (využití jako pracovní, jednací i jídelní)	třešeň 344	2 635,00	1	2 635,00	553,35	3 188,35				1
20.	25	Stůl pracovní univerzální 2000x800x730, kovová konstrukce, LTD 25 mm (využití jako pracovní, jednací i jídelní)	třešeň 344	3 238,00	4	12 952,00	2 719,92	15 671,92		2	2	
21.	26	Skříň knihovna prosklená 800x440x1780, 3/5 sklo, 2/5 plně dveře, 1 mezistěna, LTD 18 mm	třešeň 344	4 032,00	11	44 352,00	9 313,92	53 665,92		11		

Poř. č. pol.	Položka RD	Zboží	Barevné provedení	Cena v Kč bez DPH za 1 ks	Počet ks celkem	Cena v Kč celkem bez DPH	DPH 21% v Kč	Cena v Kč celkem včetně DPH	Místa dodání			
									Trpišov 5, Slatiňany	Požámiků 330, Letohrad	Dolní 267, Choceň	Opočinec 57, Pardubice VI
Kancelářský nábytek												
22.	27	Skříň registrační šanonová, 800x440x1780, plně dveře, mezistěna, LTD 18 mm	třešeň 344	3 324,00	12	39 888,00	8 376,48	48 264,48		10		2
23.	28	Skříň 1-dveřová šatní 600x440x1780, s vysuv. věšákem, mezistěna, LTD 18 mm, otvírání dveří vlevo	třešeň 344	2 351,00	1	2 351,00	493,71	2 844,71			1	
24.	28	Skříň 1-dveřová šatní 600x440x1780, s vysuv. věšákem, mezistěna, LTD 18 mm, otvírání dveří vpravo	třešeň 344	2 351,00	1	2 351,00	493,71	2 844,71	1			
25.	29	Skříň 2-dveřová šatní s šatní tyčí 800x600x1780, plně dveře, 1 pevná mezistěna, LTD 18 mm	třešeň 344	3 118,00	17	53 006,00	11 131,26	64 137,26	2		15	
26.	30	Skříň 2-dveřová šatní 800x600x1780, plně dveře, šatní vložka, mezistěna, LTD 18 mm	třešeň 344	3 888,00	27	104 976,00	22 044,96	127 020,96		14	12	1
27.	31	Skříň 2-dveřová policová 800x440x1780, 3/5 police, 2/5 plně dveře, LTD 18 mm	třešeň 344	2 895,00	9	26 055,00	5 471,55	31 526,55		8	1	
28.	33	Skříň roletová policová se zámkem s úchyt.lištou, 800x420x1780, mezistěna, LTD 18 mm	třešeň 344	8 174,00	3	24 522,00	5 149,62	29 671,62	1		2	
29.	35	Skříňka rohová nízká s 1 polici, 420x420x720, LTD 18 mm	třešeň 344	1 534,00	2	3 068,00	644,28	3 712,28			2	
30.	36	Skříňka s dvířky nízká s 1 polici, 800x440x720, plně dveře, LTD 18 mm	třešeň 344	2 017,00	7	14 119,00	2 964,99	17 083,99		2	4	1
31.	37	Skříňka 3-zásuvková nízká s nikou, 800x440x720, LTD 18 mm	třešeň 344	2 998,00	1	2 998,00	629,58	3 627,58		1		
32.	38	Police závěsná kombinace LTD+kov, 760x230x220, LTD 18 mm	třešeň 344	600,00	11	6 600,00	1 386,00	7 986,00		11		
33.	42	Skříňka pod TV s nikou 800x600x1100, 2/3 2-křídle dveře, LTD 18 mm, 1 police	třešeň 344	2 476,11	1	2 476,11	519,98	2 996,09				1
34.	43	Věšáková stěna 600x18x1200	třešeň 344	603,00	25	15 075,00	3 165,75	18 240,75		10	15	
35.	46	Věšák stojanový kovový + odkládání deštníků	černý	1 006,00	5	5 030,00	1 056,30	6 086,30		1	4	
Sedací nábytek												
36.	66	Dispečerské křeslo pro nepřetržitý provoz - 160 kg, velikost A	čalounění: šedá	8 586,00	1	8 586,00	1 803,06	10 389,06				1
37.	66	Dispečerské křeslo pro nepřetržitý provoz - 160 kg, velikost B	čalounění: šedá	8 586,00	4	34 344,00	7 212,24	41 556,24		1	2	1
38.	73	Kancelářská židle čalouněná - 130 kg	čalounění: šedá	4 254,00	55	233 970,00	49 133,70	283 103,70		4	4	47
39.	75	Židle dřevěná s kovovou kostrou - 130 kg	kostra: chrom, dřevo: buk	2 738,00	100	273 800,00	57 498,00	331 298,00	100			
40.	78	Kancelářská židle čalouněná, vyšší záda s područkami - nosnost 160 kg	čalounění: šedá	4 563,00	39	177 957,00	37 370,97	215 327,97		19	10	10
41.	80	Židle kovová čalouněná konferenční - bez područek - 130 kg	čalounění: šedá	2 011,00	219	440 409,00	92 485,89	532 894,89	80	32	50	57
42.	82	Židle kovová čalouněná konferenční - s područkami - 130 kg	čalounění: šedá	2 290,00	11	25 190,00	5 289,90	30 479,90				11
43.	84	Křeslo dřevěné čalouněné pevné - nosnost 120 kg	dřevo-moření: třešeň, čalounění: šedá	3 775,00	3	11 325,00	2 378,25	13 703,25		1		2
44.	85	Křeslo kovové čalouněné pevné s područkami - nosnost 120 kg	kostra: chrom, čalounění: šedá	3 326,00	4	13 304,00	2 793,84	16 097,84		4		

Poř. č. pol.	Položka RD	Zboží	Barevné provedení	Cena v Kč bez DPH za 1 ks	Počet ks celkem	Cena v Kč celkem bez DPH	DPH 21% v Kč	Cena v Kč celkem včetně DPH	Místa dodání			
									Trpíšov 5, Slatiňany	Požárníkú 330, Letohrad	Dolní 267, Choceň	Opočíněk 57, Pardubice VI
Sedací nábytek												
45.	85	Křeslo kovové čalouněné pevné s područkami - nosnost 120 kg	kostra: chrom, čalounění: hnědá	3 326,00	28	93 128,00	19 556,88	112 684,88	28			
46.	86	Válenda čalouněná s úložným prostorem včetně matrace - nosnost 150 kg	korpus: třešeň 344, čalounění: šedá	6 869,00	79	542 651,00	113 956,71	656 607,71	76		2	1
Atypy												
47.	18 atyp	Stůl konferenční obdélníkový, 1200x600x650, kovové nohy	dub bardolino H1145, nohy: chrom, trnože: šedá RAL 9006	2 697,00	12	32 364,00	6 796,44	39 160,44	12			
48.	22 atyp	Stůl pracovní univerzální 1200x800x730, kovová konstrukce, LTD 25 mm (využití jako pracovní, jednací i jídelní)	buk světlý 381, nohy: chrom, trnože: šedá RAL 9006	3 047,00	25	76 175,00	15 996,75	92 171,75	25			
49.	40 atyp	Nástavec na 2-dveř. Šatní skříň 800x600x700, dveře 2-křídle, LTD 18 mm, 1 police	třešeň 344	2 370,00	15	35 550,00	7 465,50	43 015,50		15		
CELKEM					838	2 621 304,11	550 473,86	3 171 777,97	321	221	154	142

Prodávající:

Kupující:

