

DODATEK Č. 1 KE SMLouvĚ O DíLO

ev. č. objednatele: 62-2-7072/2020



č. zhotovitele:

uzavřený podle § 2586 a násl. zákona č. 89/2012 Sb., občanský zákoník, v platném znění (dále jen „**občanský zákoník**“), v návaznosti na čl. XI. odst. 5 smlouvy o dílo (dále jen „**dodatek**“)

Článek I.







Smluvní strany

Česká republika – Hasičský záchranný sbor Jihomoravského kraje

Sídlo: Zubatého 685/1, 614 00 Brno-sever
Kontaktní adresa: Zubatého 685/1, 614 00 Brno-sever
IČO: 70884099
DIČ: CZ70884099, není plátce DPH
Bankovní spojení: Česká národní banka, pobočka Brno
Číslo účtu: 10039881/0710
Zastoupená: plk. Ing. Jiřím Pelikánem, krajským ředitelem
Kontaktní osoba: 
E-mail: 
Telefon: 
Fax: 950 630 207
Datová schránka: ybiaiuv
(dále jen „objednatel“)

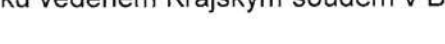
a

Stavební společnost Kněždub, spol. s r. o.

Sídlo: Jiřího z Poděbrad 996, 696 62 Strážnice
Kontaktní adresa: Jiřího z Poděbrad 996, 696 62 Strážnice
IČO: 42637899
DIČ: CZ42637899
Její jménem jedná: 
Bankovní spojení: 
Číslo účtu: 
Kontaktní osoba: 
E-mail: 
Telefon: 
Datová schránka: zrm4ffb
zapsaná v obchodním rejstříku vedeném Krajským soudem v Brně, oddíl C, vložka 2719
(dále jen „zhotovitel“)

Článek II.

Předmět dodatku

1. Obě smluvní strany se dohodly na úpravě čl. V.1 Smlouvy o dílo uzavřené dne 18. 8. 2020 mezi objednatelem a zhotovitelem, ev. č. objednatele 62-2-7072/2020 (dále jen „**smlouva**“).
2. Vzhledem k nutnosti dodatečných stavebních prací v celkové hodnotě víceprací 250 833,04 Kč vč. DPH (což je 207 300,03 Kč bez DPH) a vzhledem k nutnosti méněprací ve výši 179 445,29 Kč včetně DPH (což je 148 301,89 Kč bez DPH) se v návaznosti na položkový rozpočet dodatečných prací mění čl. V. 1 smlouvy, a to tak,

že cena díla se zvyšuje o **71 387,75 Kč** včetně DPH (což je **58 998,14 Kč** bez DPH) – takto:

„Smluvní strany se dohodly, že za dílo řádně zhotovené a předané podle této smlouvy objednatel zaplatí zhotoviteli cenu díla ve výši 1 154 908,35 Kč bez DPH (slovy: jeden milion sto padesát čtyři tisíc devět set osm korun českých třicet pět haléřů) jako cenu nejvýše přípustnou, tj. 1 397 439,10 Kč s DPH (slovy: jeden milion tři sta devadesát sedm tisíc čtyřista třicet devět korun českých deset haléřů), při sazbě DPH ve výši 21 %, přičemž sazba DPH bude v případě její změny stanovena v souladu s platnými právními předpisy.“

3. Ostatní ustanovení smlouvy zůstávají nezměněny.

Článek III. Závěrečná ustanovení

1. Tento dodatek nabývá platnosti dnem jeho uzavření a účinnosti dnem jeho uveřejnění dle zákona č. 340/2015 Sb., o zvláštních podmínkách účinnosti některých smluv, uveřejňování těchto smluv a o registru smluv (zákon o registru smluv), ve znění pozdějších předpisů avšak s výjimkou ujednání dle tohoto odstavce, který nabývá účinnosti dnem uzavření této smlouvy.
2. Tento dodatek je vyhotoven ve třech (3) stejnopisech, z nichž dva (2) obdrží objednatel a jeden (1) zhotovitel.
3. Strany připojují po řádném přečtení obsahu smlouvy svoje podpisy na důkaz bezvýhradného souhlasu s jejím obsahem.
4. Nedílnou součástí tohoto dodatku jsou následující dokumenty:
Příloha č. 1: Položkový rozpočet

20 -11- 2020

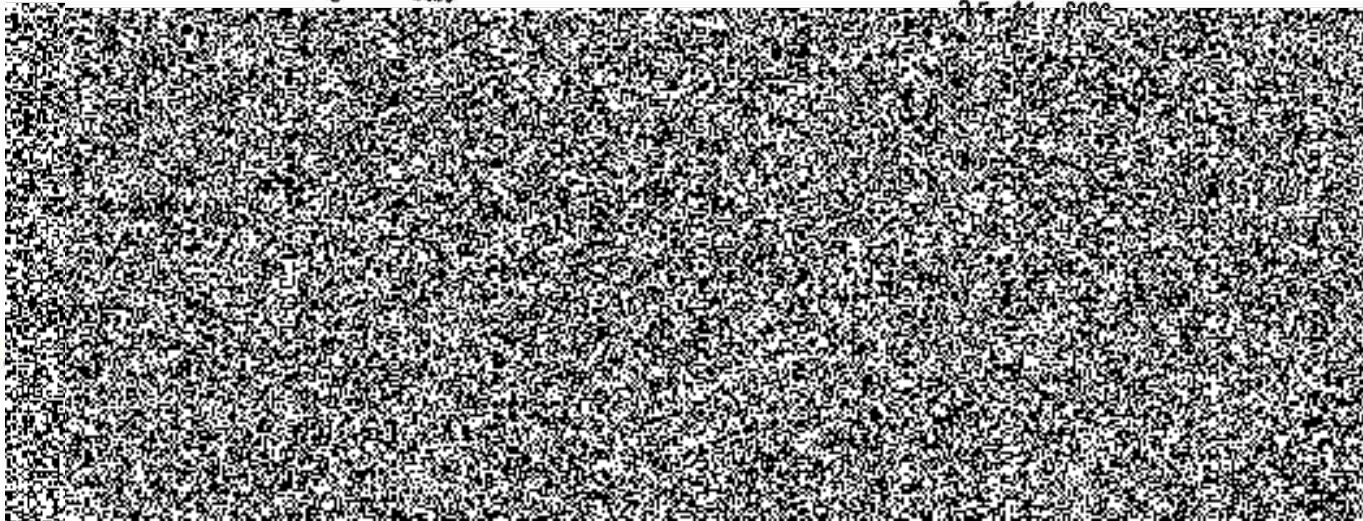

Položkový rozpočet stavby

Stavba: 00001 Veselí nad Moravou CHTS - vícepráce

Objednatel: Hasičský záchranný sbor Jihomoravského kraje IČO: 70884099
Zubatého 685/1 DIČ: CZ70884099
614 00 Brno-sever

Zhotovitel: Stavební společnost Kněždub, spol. s r. o. IČO: 42637899
Jiřího z Poděbrad 996 DIČ: CZ42637899
696 62 Strážnice

Vypracoval:

Rozpis ceny	Celkem
HSV	-28 036,37
PSV	87 034,51
MON	0,00
Vedlejší náklady	0,00
Ostatní náklady	0,00
Celkem	58 998,14
Vícepráce celkem	207 300,03 CZK
Méněpráce celkem	-148 301,89 CZK

Rekapitulace daní

Základ pro sníženou DPH	15 %	0,00 CZK
Snížená DPH	15 %	0,00 CZK
Základ pro základní DPH	21 %	58 998,14 CZK
Základní DPH	21 %	12 389,61 CZK

Cena celkem s DPH 71 387,75 CZK



Rekapitulace dílčích částí

Číslo	Název	Základ pro sníženou DPH	Základ pro základní DPH	DPH celkem	Cena celkem	%
01	HZS	0,00	58 998,14	12 389,61	71 387,75	100
003	Vzduchotechnika	0,00	78 549,57	16 495,41	95 044,98	133
004	Výplně otvorů	0,00	13 858,00	2 910,18	16 768,18	23
005	Izolace proti vodě	0,00	6 940,75	1 457,56	8 398,31	12
006	Úpravy povrchů	0,00	-45 211,71	-9 494,46	-54 706,17	-77
007	Podlahy povlakové	0,00	-3 849,92	-808,48	-4 658,40	-7
008	Bourání konstrukcí	0,00	8 711,45	1 829,40	10 540,85	15
Celkem za stavbu		0,00	58 998,14	12 389,61	71 387,75	100

Rekapitulace dílů

Číslo	Název	Typ dílu			Celkem	%
_2	Krabice, přístroje	HSV			-11 906,00	-20
61	Úpravy povrchů vnitřní	HSV			-38 699,82	-66
64	Výplně otvorů	HSV			13 858,00	23
96	Bourání konstrukcí	HSV			8 711,45	15
711	Izolace proti vodě	PSV			6 940,75	12
728	Vzduchotechnika	PSV			90 455,57	153
776	Podlahy povlakové	PSV			-3 849,92	-7
781	Obklady keramické	PSV			32 888,84	56
784	Malby	PSV			-39 400,73	-67
Cena celkem					58 998,14	100

Položkový rozpočet

S:	00001	Veselí nad Moravou CHTS - změny
O:	01	HZS
R:	003	Vzduchotechnika

P.č.	Číslo položky	Název položky	MJ	Množství	Cena / MJ	Celkem
Díl: 2		Krabice, přístroje				-11 906,00
1	0016	ventilátor prl 350	ks	-1,00000	7 854,00	-7 854,00
2	0017	ventilátor přisazený pr. 125	ks	-1,00000	1 854,00	-1 854,00
3	0018	ventilátor potrubní pr. 125	ks	-1,00000	2 198,00	-2 198,00
Díl: 728		Vzduchotechnika				90 455,57
4	11111R	Odvětrání mokré dílny, WC, kotelny - ventilátor 600m3/hod.	soubor	1,00000	30 551,00	30 551,00
5	11112R	Odvětrání kompresorovny - ventilátor 2400m3/hod. dle kompresoru 8 kW	soubor	1,00000	71 984,00	71 984,00
6	728115113	Montáž potrubí ohebného neizol. z AL do d 300 mm	m	-17,00000	283,00	-4 811,00
7	998728101	Přesun hmot pro vzduchotechniku, výšky do 6 m	t	-0,01404	2 310,00	-32,43
8	42981834	Trouba Flexo d 250 délka 1000 mm dvouvrstva Al	kus	-18,00000	402,00	-7 236,00

Položkový rozpočet

S:	00001	Veselí nad Moravou CHTS - změny
O:	01	HZS
R:	004	Výplně otvorů

P.č.	Číslo položky	Název položky	MJ	Množství	Cena / MJ	Celkem
Díl: 64		Výplně otvorů				13 858,00
1	642942111	Osazení zárubní dveřních ocelových, pl. do 2,5 m2 včetně dodávky zárubně 80 x 197 x 11 cm	kus	1,00000	1 990,00	1 990,00
2	64002R	D+M vnitřní jednokřídlové dřevěné dveře 110-160 cm včetně příslušenství a doplňků dveře do serverovny : 1	kus	1,00000	9 920,00	9 920,00
				1,00000		
3	642942111	Osazení zárubní dveřních ocelových, pl. do 2,5 m2 včetně dodávky zárubně 60 x 197 x 11 cm	kus	1,00000	1 948,00	1 948,00

Položkový rozpočet

S:	00001	Veselí nad Moravou CHTS - změny
O:	01	HZS
R:	005	Izolace proti vodě

P.č.	Číslo položky	Název položky	MJ	Množství	Cena / MJ	Celkem
Díl: 711		Izolace proti vodě				6 940,75
1	711212000	Penetrace podkladu pod hydroizolační nátěr, vč. dod. podlaha sprchy : 0,8*1,8 stěny : 2*(0,8*2,4)+1,8*2,4+0,9*2,4	m2	11,76000	55,20	649,15
				1,44000		
				10,32000		
2	711210020	Stěrka hydroizolační těsnicí hmotou vč. těsnících pásů a rohů	m2	11,76000	535,00	6 291,60

Položkový rozpočet

S:	00001	Veselí nad Moravou CHTS - změny
O:	01	HZS
R:	006	Úpravy povrchů

P.č.	Číslo položky	Název položky	MJ	Množství	Cena / MJ	Celkem
Díl: 61		Úpravy povrchů vnitřní				-38 699,82
1	611421331	Oprava váp.omítek stropů do 30% plochy - štukových s použitím suché maltové směsi	m2	-19,22500	239,00	-4 594,78
		Sklad strop : 2,35*3		7,05000		
		Kompresorovna strop : 3*3		9,00000		
		CHTS - čistá dílna strop : 7,55*2,7		20,38500		
		Chodba strop : 9,6*1,7		16,32000		
		CHTS - mokrá dílna strop :		26,14000		
		0,8*1,8+4,15*1,55+0,8*1,2+1,17*1,9+2,07*2,25+2,42*0,85+3,72*2,25				
		dle SoD : -98,12		-98,12000		
2	612421331	Oprava vápen.omítek stěn do 30 % pl. - štukových s použitím suché maltové směsi	m2	-147,00450	232,00	-34 105,04
		Sklad stěny : 3*((2*3)+(2*2,35))-1,33*2,2+0,3*(4,4+1,33)		30,89300		
		Kompresorovna stěny : 3*(4*3)-1*2		34,00000		
		CHTS - čistá dílna stěny : 3*(2*7,55)+2*2,7-2,7*0,9-1,33*2,2-0,9*2+0,2*(5,4+1,8)		44,98400		
		Chodba stěny : 3*((2*9,6)+(2*1,7))-1*2-0,9*2-2*1,1*2		59,60000		
		CHTS - mokrá dílna stěny :		50,02000		
		1*(7,4+1,17+1,9+0,9+2,4+0,35+0,85+1,3+2,25+3,72)+0,6*((2*0,8)+0,9+1,8)+1,55*3+4,15*3-0,8*2+1,55+4,15+1,6+2,4				
		dle SoD : -366,5015		-366,50150		
Díl: 781		Obklady keramické				32 888,84
3	1771156465R	Obklad keramický 33x33 cm	m2	27,98400	375,00	10 494,00
		Odkaz na mn. položky pořadí 11 : 25,4400*1,1		27,98400		
4	252	Přípl.za spárovací hmotu-plošně,keram.vnitř.obklad	m2	25,64000	37,00	948,68
5	781101210	Penetrace podkladu pod obklady	m2	25,64000	28,00	717,92
		Obklad v mokré dílně : 2,0*(0,15 + 7,4 + 3,72 + 2,2 + 0,15) + 0,25*4 - 0,8*2 - 1		25,64000		
6	78132132R	Lišta rohová pro obklady	m	14,33000	239,00	3 424,87
7	781475116	Obklad vnitřní stěn keramický, do tmele, 30x30 cm	m2	25,64000	600,00	15 384,00
		Obklad v mokré dílně : 2,0*(0,15 + 7,4 + 3,72 + 2,2 + 0,15) + 0,25*4 - 0,8*2 - 1		25,64000		
8	781479711	Příplatek k obkladu stěn keram.,za plochu do 10 m2	m2	25,64000	37,00	948,68
9	781491001	Montáž lišt k obkladům	m	13,00000	53,00	689,00
10	998781101	Přesun hmot pro obklady keramické, výšky do 6 m	t	0,20652	1 364,00	281,69
Díl: 784		Malby				-39 400,73
11	784111101	Penetrace podkladu nátěrem V1307 1 x	m2	-157,39100	20,00	-3 147,82
		Odkaz na mn. položky pořadí 12 : -157,39100		-157,39100		
12	784195122	Malba Primalex Standard, barva, bez penetrace, 2 x	m2	-157,39100	69,00	-10 859,98
		Sklad stěny : 3*((2*3)+(2*2,35))- (1,33*2,2)+(0,3*(4,4+1,33))		30,89300		
		Sklad strop : 2,35*3		7,05000		
		Kompresorovna stěny : 3*(4*3)-(1*2)		34,00000		
		Kompresorovna strop : 3*3		9,00000		
		CHTS - čistá dílna stěny : 3*(2*7,55)+(2*2,7)-(2,7*0,9)-(1,33*2,2)-(0,9*2)+(0,2*(5,4+1,8))		44,98400		
		CHTS - čistá dílna strop : 7,55*2,7		20,38500		

Položkový rozpočet

S:	00001	Veselí nad Moravou CHTS - změny
O:	01	HZS
R:	006	Úpravy povrchů

P.č.	Číslo položky	Název položky	MJ	Množství	Cena / MJ	Celkem
		Chodba stěny : $3*((2*9,6)+(2*1,7))-(1*2)-(0,9*2)-2*(1,1*2)$		59,60000		
		Chodba strop : $9,6*1,7$		16,32000		
		CHTS - mokrá dílna stěny :		50,02000		
		$1*(7,4+1,17+1,9+0,9+2,4+0,35+0,85+1,3+2,25+3,72)+0,6*$ $((2*0,8)+0,9+1,8)+(1,55*3)+((4,15*3)-$ $(0,8*2))+1,55+4,15+1,6+2,4$				
		CHTS - mokrá dílna strop :		26,14000		
		$(0,8*1,8)+(4,15*1,55)+(0,8*1,2)+(1,17*1,9)+(2,07*2,25)+(2$ $,42*0,85)+(3,72*2,25)$				
		Dle SoD : -455,783		-455,78300		
13	784402801	Odstranění malby oškrábáním v místnosti H do 3,8 m	m2	-157,39100	38,00	-5 980,86
		Odkaz na mn. položky pořadí 12 : -157,39100		-157,39100		
14	784498911	Vyhlazení malířskou masou 1x, výška do 3,8 m	m2	-366,26540	53,00	-19 412,07
		30% plochy : $298,392*0,3$		89,51760		
		dle SoD : -455,783		-455,78300		

Položkový rozpočet

S:	00001	Veselí nad Moravou CHTS - změny
O:	01	HZS
R:	007	Podlahy povlakové

P.č.	Číslo položky	Název položky	MJ	Množství	Cena / MJ	Celkem
Díl: 776		Podlahy povlakové				-3 849,92
1	776521200RV2	Lepení povlakových podlah z dílců PVC a CV (vinyl) včetně podlahoviny tl. 2,5 mm (ZMĚNA PODLAHOVINY)	m2	36,32000	1 157,00	42 022,24
(ZMĚNA PODLAHOVINY)						
CHTS - čistá dílna : 20,34					20,34000	
Sklad : 7,05					7,05000	
Kompresorovna : 8,93					8,93000	
2	776521200RV2	Lepení povlakových podlah z dílců PVC a CV (vinyl) včetně podlahoviny tl. 2,5 mm	m2	-36,32000	1 263,00	-45 872,16
CHTS - čistá dílna : -20,34					-20,34000	
Sklad : -7,05					-7,05000	
Kompresorovna : -8,93					-8,93000	

Položkový rozpočet

S:	00001	Veselí nad Moravou CHTS - změny
O:	01	HZS
R:	008	Bourání konstrukcí

P.č.	Číslo položky	Název položky	MJ	Množství	Cena / MJ	Celkem
Díl: 96		Bourání konstrukcí				8 711,45
1	970031200	Vrtání jádrové do zdiva cihelného do D 200 mm	m	0,48000	6 050,00	2 904,00
2	970033200	Příp. za jádr. vrt. ve H nad 1,5m cihel do D 200mm	m	0,48000	550,00	264,00
3	970034200	Příp. za jádr. vrt. vod. ve stěně cihel do D 200mm	m	0,48000	825,00	396,00
4	970031300R01	Vrtání jádrové do zdiva cihelného do D 400 mm	m	0,64000	8 580,00	5 491,20
5	970033300R00	Příp. za jádr. vrt. ve H nad 1,5m cihel do D 400mm	m	-0,25000	550,00	-137,50
6	970034300R00	Příp. za jádr. vrt. vod. ve stěně cihel do D 400mm	m	-0,25000	825,00	-206,25