

DODATEK Č. 1 KE SMLOUVĚ O DÍLO

ev. č. objednatele: 62-2-7117/2020

č. zhotovitele: 168 20

uzavřený podle § 2586 a násl. zákona č. 89/2012 Sb., občanský zákoník, v platném znění (dále jen „**občanský zákoník**“), v návaznosti na čl. XI. odst. 5 smlouvy o dílo (dále jen „**dodatek**“)

Článek I.





Smluvní strany

Česká republika – Hasičský záchranný sbor Jihomoravského kraje

Sídlo: Zubatého 685/1, 614 00 Brno-sever
Kontaktní adresa: Zubatého 685/1, 614 00 Brno-sever
IČO: 70884099
DIČ: CZ70884099, není plátce DPH
Bankovní spojení: Česká národní banka, pobočka Brno
Číslo účtu: 10039881/0710
Zastoupená: plk. Ing. Jiřím Pelikánem, krajským ředitelem
Kontaktní osoba: 
E-mail: 
Telefon: 
Fax: 950 630 207
Datová schránka: ybiaiuv
(dále jen „objednatel“)

a

MŠO servis spol. s r.o.

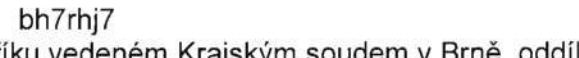
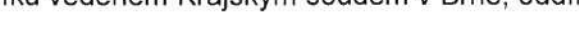
Sídlo: Svatoborská 591/87, 697 01 Kyjov
Kontaktní adresa: Svatoborská 591/87, 697 01 Kyjov
IČO: 49971379
DIČ: CZ49971379
Její jménem jedná: 
Bankovní spojení: 
Číslo účtu: 
Kontaktní osoba: 
E-mail: 
Telefon: 
Fax: 518 615 196
Datová schránka: bh7rhj7
zapsaná v obchodním rejstříku vedeném Krajským soudem v Brně, oddíl C, vložka 13570
(dále jen „zhotovitel“)

Článek II.

Předmět dodatku

1. Obě smluvní strany se dohodly na úpravě čl. V.1 Smlouvy o dílo uzavřené dne 17. 9. 2020 mezi objednatelem a zhotovitelem, ev. č. objednatele 62-2-7117/2020, ev. č. zhotovitele 168 20 (dále jen „**smlouva**“).
2. Vzhledem k nutnosti dodatečných stavebních prací v celkové hodnotě víceprací 131 887,58 Kč vč. DPH (což je 108 998,- Kč bez DPH) se v návaznosti na položkový rozpočet dodatečných prací mění čl. V. odst. 1 smlouvy, a to tak, že cena díla se zvyšuje o **131 887,58 Kč vč. DPH** (což je **108 998,- Kč bez DPH**) – takto:

„Smluvní strany se dohodly, že za dílo řádně zhotovené a předané podle této smlouvy objednatel zaplatí zhotoviteli cenu díla ve výši 2 601 998 Kč bez DPH (slovy: *dvamilionyšestsetjednatiscdevětsetdevadesátosm korun českých*) jako cenu nejvýše přípustnou, tj. 3 148 417,58 Kč s DPH (slovy: *třimilionyjednostočtyřicetosmtisícčtyřístasedmnáct korun českých padesátosm haléřů*), při sazbě DPH ve výši 21 %, přičemž sazba DPH bude v případě její změny stanovena v souladu s platnými právními předpisy.“

3. Ostatní ustanovení smlouvy zůstávají nezměněny.

Článek III.

Závěrečná ustanovení

1. Tento dodatek nabývá platnosti dnem jeho uzavření a účinnosti dnem jeho uveřejnění dle zákona č. 340/2015 Sb., o zvláštních podmínkách účinnosti některých smluv, uveřejňování těchto smluv a o registru smluv (zákon o registru smluv), ve znění pozdějších předpisů avšak s výjimkou ujednání dle tohoto odstavce, který nabývá účinnosti dnem uzavření této smlouvy.
2. Tento dodatek je vyhotoven ve třech (3) stejnopisech, z nichž dva (2) obdrží objednatel a jeden (1) zhotovitel.
3. Strany připojují po řádném přečtení obsahu smlouvy svoje podpisy na důkaz bezvýhradného souhlasu s jejím obsahem.
4. Nedílnou součástí tohoto dodatku jsou následující dokumenty:
Příloha č. 1: Položkový rozpočet

26-11-2020

V Brně dne

V Kyjově dne 20.11.2020.....

Položkový rozpočet stavby

Stavba: **168 20 HS Blansko - oprava 1.NP, CHTS**

Objekt: **03 Vícepráce**

Rozpočet: **07 Vícepráce**

Objednatel: **Hasičský záchranný sbor Jihomoravského kraje** IČO: **70884099**
Zubatého 685/1 DIČ: **CZ70884099**
61400 Brno-Zábrdovice

Zhotovitel: **MSO servis spol. s r.o.** IČO: **49971379**
Svatoborská 591/87 DIČ: **CZ49971379**
697 01 Kyjov

Vypracoval:

Rozpis ceny	Celkem
HSV	16 529,21
PSV	44 610,79
MON	47 858,00
Vedlejší náklady	0,00
Ostatní náklady	0,00
Celkem	108 998,00

Rekapitulace daní

Základ pro sníženou DPH	15 %	0,00 CZK
Snížená DPH	15 %	0,00 CZK
Základ pro základní DPH	21 %	108 998,00 CZK
Základní DPH	21 %	22 889,58 CZK

Cena celkem s DPH **131 887,58 CZK**

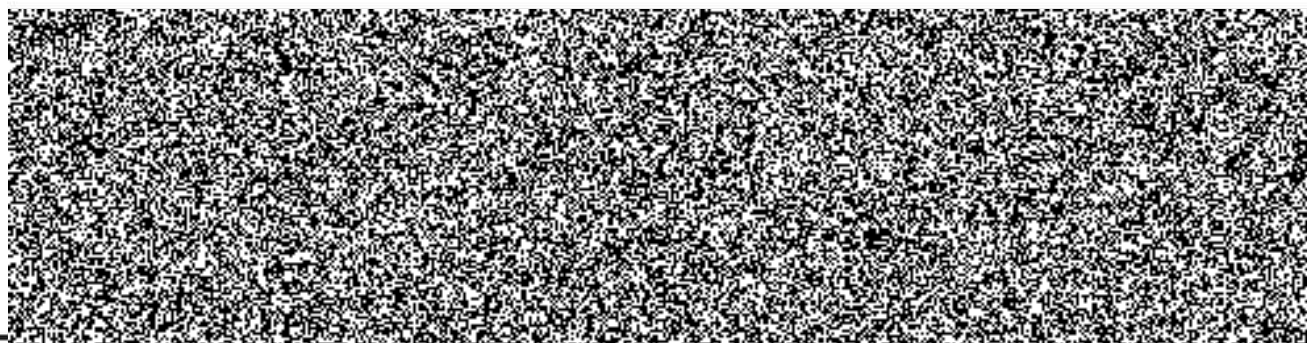

Rekapitulace dílů

Číslo	Název	Typ dílu			Celkem	%
3	Svislé a kompletní konstrukce	HSV			1 076,00	1
61	Úpravy povrchů vnitřní	HSV			6 789,60	6
64	Výplně otvorů	HSV			5 000,00	5
90	Ostatní práce	HSV			1 264,49	1
96	Bourání konstrukcí	HSV			589,40	1
970	Jádrové vrtání	HSV			1 380,90	1
99	Staveništní přesun hmot	HSV			146,20	0
766	Konstrukce truhlářské	PSV			15 879,65	15
769	Otvorové prvky z plastu	PSV			24 656,14	23
783	Nátěry	PSV			900,00	1
784	Malby	PSV			3 175,00	3
M21	Elektromontáže	MON			47 858,00	44
D96	Přesuny suti a vybouraných hmot	PSU			282,62	0
Cena celkem					108 998,00	100

Položkový rozpočet

S:	168 20	HS Blansko - oprava 1.NP, CHTS
O:	03	Vícepráce
R:	07	Vícepráce

P.č.	Číslo položky	Název položky	MJ	Množství	Cena / MJ	Celkem
Díl: 3		Svislé a kompletní konstrukce				1 076,00
1	317121047RT4	Překlad nenosný pórobeton, světlost otv. do 105 cm překlad nenosný NEP 15 P4,4 124 x 24,9 x 15 cm	kus	1,00000	1 076,00	1 076,00
Díl: 61		Úpravy povrchů vnitřní				6 789,60
2	602011141RT3	Štuk na stěnách vnitřní, ručně tloušťka vrstvy 4 mm	m2	14,40000	168,00	2 419,20
3	602016191R00	Penetrační nátěr stěn	m2	14,40000	30,00	432,00
4	612481211RT2	Montáž výztužné sítě(perlinky)do stěrky-vnit.stěny včetně výztužné sítě a stěrkového tmelu	m2	14,40000	273,50	3 938,40
Díl: 64		Výplně otvorů				5 000,00
5	642944121RU5	Osazení ocelových zárubní dodatečně do 2,5 m2 včetně dodávky zárubně 90x197x16 cm	kus	1,00000	2 550,00	2 550,00
6	642944121RU4	Osazení ocelových zárubní dodatečně do 2,5 m2 včetně dodávky zárubně 80x197x16 cm	kus	1,00000	2 450,00	2 450,00
Díl: 90		Ostatní práce				1 264,49
7	210021511R00	Těsnění svislého prostupu	kus	1,00000	1 264,49	1 264,49
Díl: 96		Bourání konstrukcí				589,40
8	968071125R00	Vyvěšení, zavěšení kovových křidek dveří pl. 2 m2	kus	1,00000	29,40	29,40
9	968072455R00	Vybourání kovových dveřních zárubní pl. do 2 m2	m2	1,60000	350,00	560,00
Díl: 970		Jádrové vrtání				1 380,90
10	970051100R00	Vrtání jádrové do ŽB do D 100 mm	m	0,30000	2 590,00	777,00
11	970056100R00	Příplatek za jádr. vrt. stropu v ŽB do D 100 mm	m	0,30000	1 332,00	399,60
12	970058100R00	Příp.za tl. armat.nad 15mm jádr.vrt. ŽB do D 100mm	m	0,30000	681,00	204,30
Díl: 99		Staveništní přesun hmot				146,20
13	999281145R00	Přesun hmot pro opravy a údržbu do v. 6 m, nošením	t	0,30458	480,00	146,20
Díl: 766		Konstrukce truhlářské				15 879,65
14	766661122R00	Montáž dveří do zárubně,otevřavých 1kř.nad 0,8 m	kus	1,00000	900,00	900,00
15	766661413R00	Montáž dveří protipožár.1kř.do 80 cm	kus	1,00000	900,00	900,00
16	766669117R00	Dokování samozavírače na ocelovou zárubeň	kus	1,00000	350,00	350,00
17	766670021R00	Montáž kliky a štítku	kus	2,00000	135,00	270,00
18	54914591R	Kliky se štítem dveř. klíč	kus	2,00000	420,00	840,00
19	54917040R	Zavírač dveří hydraulický	kus	1,00000	1 900,00	1 900,00
20	54926045R	Zámek stavební vložkový L/P	kus	2,00000	243,00	486,00
21	611601204R	Dveře vnitřní CPL plně 1kř. 90x197 cm, lehčená DTD	kus	1,00000	2 880,00	2 880,00
22	61165611R	Dveře protipožární EI30 plně 80x197 cm CPL	kus	1,00000	7 254,00	7 254,00
23	998766101R00	Přesun hmot pro truhlářské konstr., výšky do 6 m	t	0,05110	1 950,00	99,65
Díl: 769		Otvorové prvky z plastu				24 656,14
24	766711021R00	Montáž vstupních dveří s vypěněním	m	5,60000	730,00	4 088,00
25	61196004X	Plastové vstupní dveř, 900/2100 mm	kus	1,00000	19 850,00	19 850,00
26	998769201T00	Přesun hmot pro plastové a hliníkové výplně otvorů	%	239,38000	3,00	718,14
Díl: 783		Nátěry				900,00
27	783921800T00	Nátěr syntetický zárubní 2x	kus	1,00000	450,00	450,00
28	783921800T00	Nátěr syntetický zárubní 2x	kus	1,00000	450,00	450,00
Díl: 784		Malby				3 175,00
29	784450020RA0	Malba ze směsi, penetrace 1x, bílá 2x	m2	50,00000	63,50	3 175,00
Díl: M21		Elektromontáže				47 858,00
30	210802338RT1	Šňůra CYSY 3 x 1,50 mm2 pevně uložená včetně dodávky šňůry	m	70,00000	57,90	4 053,00
31	220264112R00	Kabel žlab drátěný s integr.spojku DZI 60x100 mm	m	5,00000	372,50	1 862,50

Položkový rozpočet

S:	168 20	HS Blansko - oprava 1.NP, CHTS
O:	03	Vícepráce
R:	07	Vícepráce

P.č.	Číslo položky	Název položky	MJ	Množství	Cena / MJ	Celkem
32	222260603R00	Lišta vkládací 20x20, na úchyt.body, zavičkování	m	20,00000	86,90	1 738,00
33	0050R	Drobný materiál + pomocné práce	soubor	1,00000	2 590,50	2 590,50
34	222280215R01	Kabel UTP kat.6 v trubkách včetně dodávky kabelu UTP6-22x80	m	650,00000	39,00	25 350,00
35	222290007R01	Zásuvka 2xRJ45 UTP kat.6 pod omítku včetně dodávky zásuvky	kus	3,00000	398,00	1 194,00
36	900 V02	HZS Stavební výpomoci	h	30,00000	369,00	11 070,00
Díl: D96		Přesuny suti a vybouraných hmot				282,62
37	979081111R00	Odvoz suti a vybour. hmot na skládku do 1 km	t	0,12749	278,00	35,44
38	979081121R00	Příplatek k odvozu za každý další 1 km	t	2,42229	17,30	41,91
39	979082111R00	Vnitrostaveništní doprava suti do 10 m	t	0,12749	240,00	30,60
40	979082121R00	Příplatek k vnitrost. dopravě suti za dalších 5 m	t	0,50996	120,00	61,20
41	979087112R00	Nakládání suti na dopravní prostředky	t	0,12749	140,00	17,85
42	979093111R00	Uložení suti na skládku bez zhutnění	t	0,12749	20,00	2,55
43	979990001R00	Poplatek za skládku stavební suti	t	0,12749	730,00	93,07