

**PROVÁDĚCÍ SMLOUVA O DÍLO – ČÁST 1 – STANDARDIZOVANÝ POSTUP
k Rámcové dohodě – část 1 ze dne 24. 3. 2020**

Česká republika – Ministerstvo životního prostředí

se sídlem: Vršovická 1442/65, 100 10 Praha 10
 zastoupená: RNDr. Martinem Holým, ředitelem odboru geologie a zástupcem
 náměstka pro řízení sekce ochrany přírody a krajiny
 IČO: 00164801
 bankovní spojení: ČNB Praha 1, Na Příkopě 28, číslo účtu: 7628001/0710
 kontaktní osoba: Ing. Petr Uldrych, vedoucí oddělení nerostných zdrojů,
 tel.: +420 267 122 667, e-mail: Petr.Uldrych@mzp.cz

(dále jen „**Objednatel**“)
 na straně jedné

a

Společnost „Likvidace SDD – PKÚ + GIS – Oblast 1“

vedoucí účastník: **Palivový kombinát Ústí, státní podnik**
 se sídlem: Hrbovická 2, 403 39 Chlumeč
 IČO: 00007536
 DIČ: CZ00007536
 zastoupený: Ing. Walterem Fiedlerem, ředitelem
 bankovní spojení: Raiffeisenbank a.s., Ústí nad Labem, číslo účtu: 7536123000/5500
 zapsaný: obchodní rejstřík vedený Krajským soudem v Ústí nad Labem,
 sp. zn. AXVIII 433

a

účastník: **GIS – GEOINDUSTRY, s.r.o.**
 se sídlem: Tleskačova 1329/16, 323 00 Plzeň
 IČO: 49196375
 DIČ: CZ49196375
 zastoupený: Ing. Pavlem Rusnokem, jednatelem
 bankovní spojení: Raiffeisenbank im Siffland eG, Plzeň, číslo účtu: 505930/8030
 zapsaný: obchodní rejstřík vedený Krajským soudem v Plzni, sp. zn. C4319

Za sdružení jedná: Ing. Walter Fiedler, ředitel PKÚ,

Kontaktní osoba:



(dále jen „**Zhotovitel**“)

na straně druhé

uzavřeli níže uvedeného dne, měsíce a roku tuto
Prováděcí smlouvu o dílo – část 1 (dále jen „**Prováděcí smlouva**“)
k **Rámcové dohodě – část 1** ze dne **24. 3. 2020** (dále jen „**Rámcová dohoda**“).

Čl. 1

Předmět Prováděcí smlouvy

1. Zhotovitel se zavazuje provést pro Objednatele na svůj náklad a na své nebezpečí dílo:

Zabezpečení 2 DD

„**Štola JD č. 2**“ (č. o. 2788) a „**Dolní Halže 1**“ (č. o. 2789) v k. ú. Horní Halže.

Čl. 2

Cena

1. Cena za provedení díla je určena jako podíl vůči Cenové soustavě ÚRS jako celku a činí **42,300 %**.

Čl. 3

Doba, místo a podmínky plnění

1. Zhotovitel je povinen provést dílo, tj. dokončit ho a předat Objednateli nejpozději do 31. 7. 2021 (dodací lhůta).

Čl. 4

Ustanovení závěrečná

1. V případě, že ujednání obsažené v této Prováděcí smlouvě bude v rozporu, popř. v nesouladu s ustanoveními obsaženými v **Rámcové dohodě**, má ujednání obsažené v této Prováděcí smlouvě přednost. Touto Prováděcí smlouvou nesmějí být za žádných okolností prováděny podstatné změny rámcových podmínek stanovených v **Rámcové dohodě**. Není-li v této Prováděcí smlouvě stanoveno jinak, použije se na právní vztah založený touto Prováděcí smlouvou příslušná ustanovení **Rámcové dohody**.
2. Smluvní strany bezvýhradně souhlasí s uveřejněním této Prováděcí smlouvy v plném znění včetně Ceny díla a veškerých metadat v souladu s příslušnými právními předpisy, které se na uveřejnění této Prováděcí smlouvy vztahují, tj. zejména v souladu se zákonem č. 340/2015 Sb., o zvláštních podmínkách účinnosti některých smluv, uveřejňování těchto smluv a o registru smluv (zákon o registru smluv), ve znění pozdějších předpisů. Podle dohody Smluvních stran uveřejnění této Prováděcí smlouvy provede Objednatel.

3. Tato Prováděcí smlouva nabývá platnosti dnem jejího podpisu oběma Smluvními stranami a účinnosti dnem jejího uveřejnění dle odst. 2. tohoto článku.
4. Tato Prováděcí smlouva se uzavírá ve třech vyhotoveních, s platností originálu, přičemž Zhotovitel obdrží 1 vyhotovení a Objednatel obdrží 2 vyhotovení.
5. Nedílnou součástí této Prováděcí smlouvy jsou její přílohy:
 - a) Příloha – RL + Mapy

Smluvní strany prohlašují, že si tuto Prováděcí smlouvu přečetly, že s jejím obsahem souhlasí a na důkaz toho k ní připojují svoje podpisy.

Objednatel

Zhotovitel

V Praze, dne 24. 11. 2020

V Chlumci, dne 13. 11. 2020



Česká republika – Ministerstvo životního prostředí

RNDr. Martin Holý

ředitel odboru geologie a zástupce
náměstka pro řízení sekce ochrany přírody
a krajiny

Ing. Walter Fiedler
ředitel

Palivový kombinát Ústí, státní podnik
vedoucí společník Sdružení
„Likvidace SDD – PKÚ + GIS – Oblast 1“



Databáze důlních děl

ID DD	Označení projevu, název díla	ID SDD	č. ozn.
2941	Štola JD č. 2	2990	2788

Další názvy	
-------------	--

Název KÚ	Číslo KÚ	Okres	Kraj	Sídlo OBÚ
Horní Halže	692522	Chomutov	Ústecký kraj	Most

Upřesnění polohy	
------------------	--

Y	X	Z	Přesnost zaměření	ZLM 1:25000	Č. podd. území
830881,57	994081,28	710,05	Zaměřeno	01-443	750

Surovina druh	Železné rudy	Surovina typ	Železné rudy
---------------	--------------	--------------	--------------

Upřesnění suroviny	
--------------------	--

Kategorie díla	Opuštěné průzkumné důlní dílo	Ukončení provozu	1966
----------------	-------------------------------	------------------	------

Vlastník DD	Česká republika	Provozovatel DD	Neexistuje
-------------	-----------------	-----------------	------------

Správce DD	Neexistuje	Kód Diamo	
------------	------------	-----------	--

Realizátor DD	Geologický průzkum, Praha
---------------	---------------------------

Datum oznámení	Oznamovatel
30.06.2020	 GEOtest, a.s

Projev nebo účinky na povrch k 30.06.2020	otevřená štola s ústím o rozměrech 1,0 x 0,75m
---	--

Oznámený stav díla k 30.06.2020	Nezajištěno
---------------------------------	-------------

Vyjádření ČGS	22.07.2020	Zpracoval		Navštíveno	Navštíveno	Ohrožuje	Ohrožuje
---------------	------------	-----------	---	------------	------------	----------	----------

Zadáno	Rok	Realizátor zabezpečení
Zadáno	1999	GIS-Geoindustria, a.s., Praha 7
Zadáno	1999	GEOINDUSTRIA a.s., Praha

Poznámka z registru SDD	V roce 1999 byla štola zlikvidována zásypem organizací GEOINDUSTRIA a.s., Praha (GF P09871).
-------------------------	--

Poznámka k HDD	CHOPAV Krušné Hory štola vyražena v 50. letech Jáchymovskými doly n. p., v 60. letech zmáhána Geologickým průzkumem n. p. Praha inspekční prohlídka OBÚ Most 1999
----------------	---

Stav díla k datu zpracování	zlikvidovaná štola	Elektronický podpis Martin Holý Ministerstvo životního prostředí 12.11.2020 13:46
-----------------------------	--------------------	--



Česká geologická služba, Kostelní 26, 170 06 Praha 7
Tel.: +420/233 371 190, Fax: +420/233 373 806, www.geology.cz

Databáze důlních děl



ID DD	Označení projevu, název díla	ID SDD	č. ozn.
2941	Štola JD č. 2	2990	2788

Typ díla	Štola	Profil díla	Obdélníkový [m]	1,2 x 0,8 x 90
----------	-------	-------------	-----------------	----------------

Signatura	Název zprávy
GF P098771	Likvidace opuštěných průzkumných důlních děl Nové Zvolání - štola Jiří, Vejprty - štola Antonína Paduánského, Horní Halže - štola JD č.2, Mikulov - štola sv.Kříže
GF P020608	KRUSNE HORY - PROSPEKCE, SUROVINA: FLUORIT, ETAPA: VYHLEDAVACI, STAV K: 30.4.1965

Zdroj informací
Mayerová L., Mayer P. (1966): Krušné Hory - prospekce, Geologický průzkum n. p. Praha

Zpracovatel	Geoindustria a.s.	IČ zpracovatele	45271844
-------------	-------------------	-----------------	----------

Datum vložení	Autor vložení	Datum aktualizace	Autor aktualizace
01.12.1999		22.07.2020	



Databáze důlních děl

ID DD	Označení projevu, název díla	ID SDD	č. ozn.
10079	Dolní Halže 1	3017	2789

Další názvy

Název KÚ	Číslo KÚ	Okres	Kraj	Sídlo OBÚ
Horní Halže	692522	Chomutov	Ústecký kraj	Most

Upřesnění polohy

Y	X	Z	Přesnost zaměření	ZLM 1:25000	Č. podd. území
830705	994047		Odečteno	01-443	750

Surovina druh	Železné rudy	Surovina typ	Železné rudy
---------------	--------------	--------------	--------------

Upřesnění suroviny

Kategorie díla	Staré důlní dílo	Ukončení provozu	do 19. století
----------------	------------------	------------------	----------------

Vlastník DD	Neexistuje nebo není znám	Provozovatel DD	Neexistuje nebo není znám
-------------	---------------------------	-----------------	---------------------------

Správce DD	Neexistuje	Kód Diamo	
------------	------------	-----------	--

Realizátor DD	není znám
---------------	-----------

Datum oznámení	Oznamovatel
30.06.2020	 GEOtest, a.s

Projev nebo účinky na povrch k 30.06.2020

otevřená štola s ústím o rozměrech 1,5 x 1,0m

Oznámený stav díla k 30.06.2020

Nezajištěno

Vyjádření ČGS	22.07.2020	Zpracoval		Navštíveno	Navštíveno	Ohrožuje	Ohrožuje
---------------	------------	-----------	---	------------	------------	----------	----------

Poznámka z registru SDD

Poznámka k HDD

propadá v délce 10 m. Silný pramen. Malá halda.

Stav díla k datu zpracování

zavalená

Typ díla	Štola	Profil díla	Obdélníkový	[m]	1,4 x 1
----------	-------	-------------	-------------	-----	---------

Signatura	Název zprávy
GF P101307	Registr hlavních starých důlních děl ústících na povrch ok Chomutov



Česká geologická služba, Kostelní 26, 170 06 Praha 7
Tel.: +420/233 371 190, Fax: +420/233 373 806, www.geology.cz



Databáze důlních děl

ID DD	Označení projevu, název díla	ID SDD	č. ozn.
10079	Dolní Halže 1	3017	2789

Zdroj informací

Mayerová L. - Mayer P. (1966): Krušné hory - prospekce.- Geologický průzkum Praha. - MS Geofond P 20608. Lienert H. (1971): Krušné hory - střed.- Geindustria Praha .- MS Geofond.

Zpracovatel	Geologické služby, s.r.o., Chomutov	IČ zpracovatele	47311703
-------------	--	-----------------	----------

Datum vložení	Autor vložení	Datum aktualizace	Autor aktualizace
01.05.2000		21.07.2020	

SDD 2788

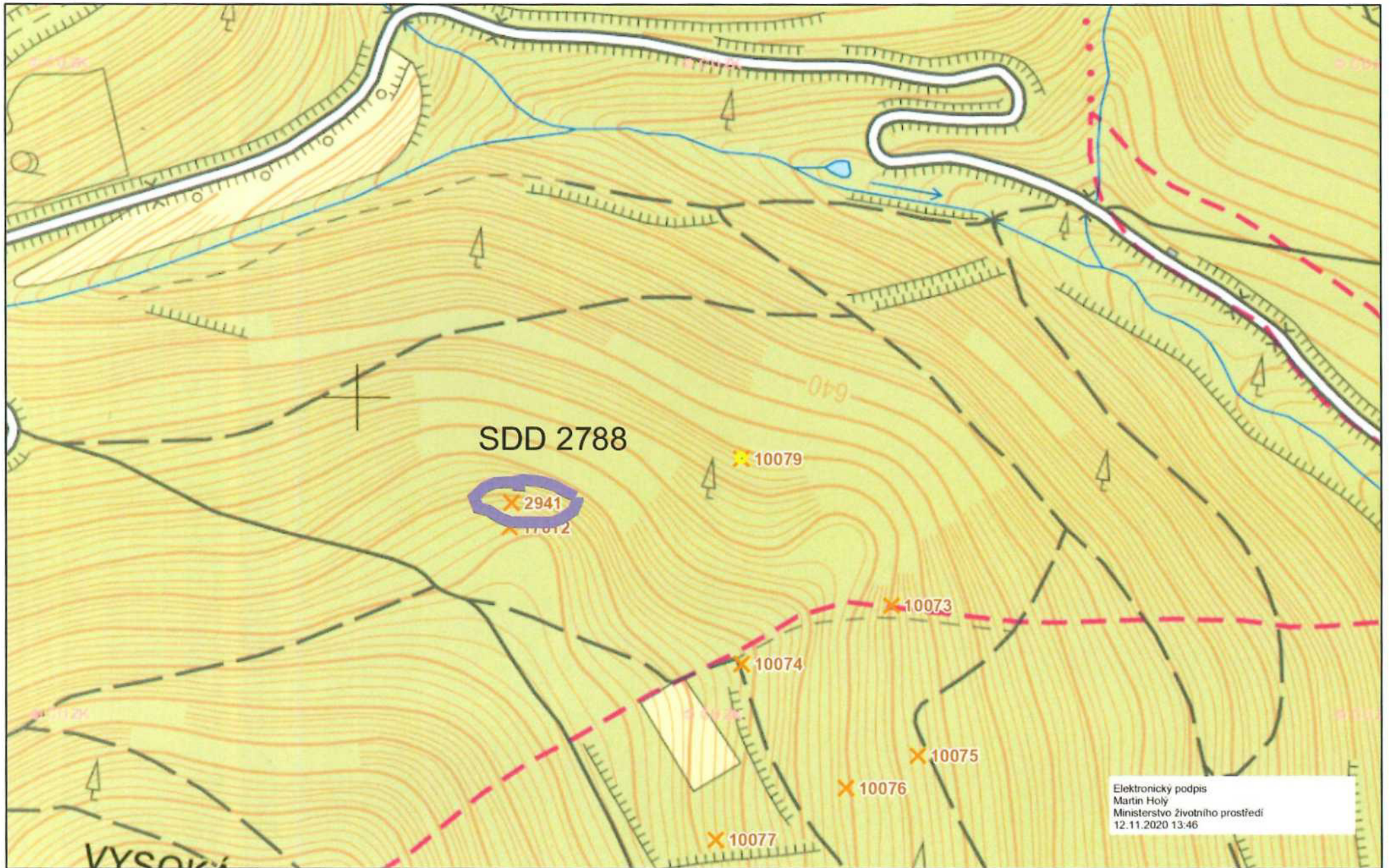

SDD 2788

X 2941

X 10012

X 10079

X 10073

X 10074

X 10075

X 10076

X 10077

Elektronický podpis
Martin Holy
Ministerstvo životního prostředí
12.11.2020 13:46

SDD

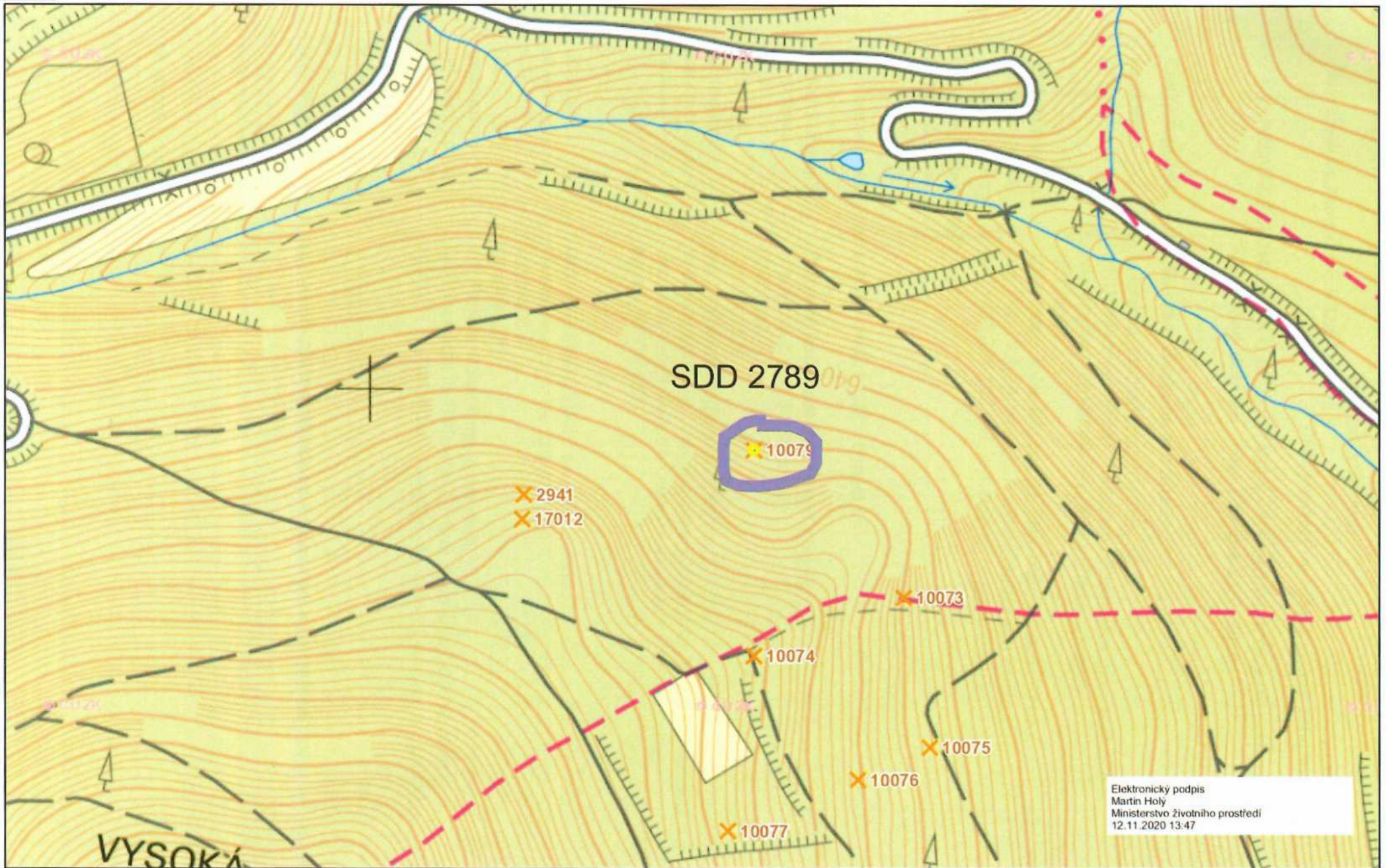

Elektronický podpis
Martin Holy
Ministerstvo životního prostředí
12.11.2020 13:47

12. listopadu 2020

0 0,045 0,09 0,135 0,18 km



© Česká geologická služba