

**PROVÁDĚCÍ SMLOUVA O DÍLO – ČÁST 1 – STANDARDIZOVANÝ POSTUP  
k Rámcové dohodě – část 1 ze dne 24. 3. 2020**

**Česká republika – Ministerstvo životního prostředí**

se sídlem: Vršovická 1442/65, 100 10 Praha 10  
 zastoupená: RNDr. Martinem Holým, ředitelem odboru geologie a zástupcem  
 náměstka pro řízení sekce ochrany přírody a krajiny  
 IČO: 00164801  
 bankovní spojení: ČNB Praha 1, Na Příkopě 28, číslo účtu: 7628001/0710  
 kontaktní osoba: Ing. Petr Uldrych, vedoucí oddělení nerostných zdrojů,  
 tel.: +420 267 122 667, e-mail: [Petr.Uldrych@mzp.cz](mailto:Petr.Uldrych@mzp.cz)

(dále jen „**Objednatel**“)  
 na straně jedné

**a**

**Společnost „Likvidace SDD – PKÚ + GIS – Oblast 1“**

vedoucí účastník: **Palivový kombinát Ústí, státní podnik**  
 se sídlem: Hrbovická 2, 403 39 Chlumec  
 IČO: 00007536  
 DIČ: CZ00007536  
 zastoupený: Ing. Walterem Fiedlerem, ředitelem  
 bankovní spojení: Raiffeisenbank a.s., Ústí nad Labem, číslo účtu: 7536123000/5500  
 zapsaný: obchodní rejstřík vedený Krajským soudem v Ústí nad Labem,  
 sp. zn. AXVIII 433

**a**

účastník: **GIS – GEOINDUSTRY, s.r.o.**  
 se sídlem: Tleskačova 1329/16, 323 00 Plzeň  
 IČO: 49196375  
 DIČ: CZ49196375  
 zastoupený: Ing. Pavlem Rusnokem, jednatelem  
 bankovní spojení: Raiffeisenbank im Siftland eG, Plzeň, číslo účtu: 505930/8030  
 zapsaný: obchodní rejstřík vedený Krajským soudem v Plzni, sp. zn. C4319

Za sdružení jedná: Ing. Walter Fiedler, ředitel PKÚ,

Kontaktní osoba:



(dále jen „**Zhotovitel**“)

na straně druhé

uzavřeli níže uvedeného dne, měsíce a roku tuto  
**Prováděcí smlouvu o dílo – část 1** (dále jen „**Prováděcí smlouva**“)  
k **Rámcové dohodě – část 1** ze dne **24. 3. 2020** (dále jen „**Rámcová dohoda**“).

#### **Čl. 1**

##### **Předmět Prováděcí smlouvy**

1. Zhotovitel se zavazuje provést pro Objednatele na svůj náklad a na své nebezpečí dílo:

Průzkum a zabezpečení SDD „**Antonia - v. j. VI**“ (č. o. 2794) v k. ú. Horní Litvínov.

#### **Čl. 2**

##### **Cena**

1. Cena za provedení díla je určena jako podíl vůči Cenové soustavě ÚRS jako celku a činí **42,300 %**.

#### **Čl. 3**

##### **Doba, místo a podmínky plnění**

1. Zhotovitel je povinen provést dílo, tj. dokončit ho a předat Objednateli nejpozději do 31. 7. 2021 (dodací lhůta).

#### **Čl. 4**

##### **Ustanovení závěrečná**

1. V případě, že ujednání obsažené v této Prováděcí smlouvě bude v rozporu, popř. v nesouladu s ustanoveními obsaženými v Rámcové dohodě, má ujednání obsažené v této Prováděcí smlouvě přednost. Touto Prováděcí smlouvou nesmějí být za žádných okolností prováděny podstatné změny rámcových podmínek stanovených v Rámcové dohodě. Není-li v této Prováděcí smlouvě stanoveno jinak, použije se na právní vztah založený touto Prováděcí smlouvou příslušná ustanovení Rámcové dohody.
2. Smluvní strany bezvýhradně souhlasí s uveřejněním této Prováděcí smlouvy v plném znění včetně Ceny díla a veškerých metadat v souladu s příslušnými právními předpisy, které se na uveřejnění této Prováděcí smlouvy vztahují, tj. zejména v souladu se zákonem č. 340/2015 Sb., o zvláštních podmínkách účinnosti některých smluv, uveřejňování těchto smluv a o registru smluv (zákon o registru smluv), ve znění pozdějších předpisů. Podle dohody Smluvních stran uveřejnění této Prováděcí smlouvy provede Objednatel.
3. Tato Prováděcí smlouva nabývá platnosti dnem jejího podpisu oběma Smluvními stranami a účinnosti dnem jejího uveřejnění dle odst. 2. tohoto článku.
4. Tato Prováděcí smlouva se uzavírá ve třech vyhotoveních, s platností originálu, přičemž Zhotovitel obdrží 1 vyhotovení a Objednatel obdrží 2 vyhotovení.

5. Nedílnou součástí této Prováděcí smlouvy je její příloha:

Příloha č. 1      RL + mapa

**Smluvní strany prohlašují, že si tuto Prováděcí smlouvu přečetly, že s jejím obsahem souhlasí a na důkaz toho k ní připojují svoje podpisy.**

**Objednatel**

**Zhotovitel**

V Praze, dne 24. 11. 2020

V Chlumci, dne 12. 11. 2020

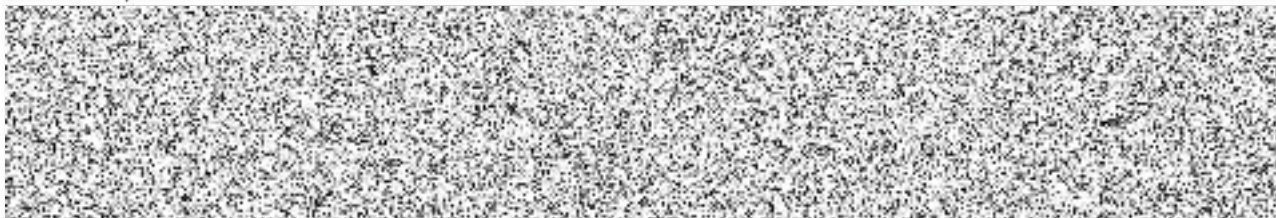

**Česká republika – Ministerstvo životního  
prostředí**

RNDr. Martin Holý

ředitel odboru geologie a zástupce  
náměstka pro řízení sekce ochrany přírody  
a krajiny

Ing. Walter Fiedler  
ředitel

Palivový kombinát Ústí, státní podnik  
vedoucí společník Sdružení  
„Likvidace SDD – PKÚ + GIS – Oblast 1“





### Databáze důlních děl

ID DD	Označení projevu, název díla	ID SDD	č. ozn.
3259	Antonia - v. j. VI	3022	2794

Další názvy	
-------------	--

Název KÚ	Číslo KÚ	Okres	Kraj	Sídlo OBÚ
Horní Litvínov	686042	Most	Ústecký kraj	Most

Upřesnění polohy	
pozemek p.č. 2420/35	

Y	X	Z	Přesnost zaměření	ZLM 1:25000	Č. podd. území
792523	978733		Odečteno	02-314	1417

Surovina druh	Uhlí hnědé	Surovina typ	Uhlí hnědé
---------------	------------	--------------	------------

Upřesnění suroviny	
Hnědé uhlí	

Kategorie díla	Staré důlní dílo	Ukončení provozu	1945
----------------	------------------	------------------	------

Vlastník DD	Neexistuje nebo není znám	Provozovatel DD	Neexistuje nebo není znám
-------------	---------------------------	-----------------	---------------------------

Správce DD	Neexistuje	Kód Diamo	
------------	------------	-----------	--

Realizátor DD	není znám		
---------------	-----------	--	--

Datum oznámení	Oznamovatel
25.08.2020	 spoluvlastník pozemku

Projev nebo účinky na povrch k 25.08.2020	
pokles terénu o průměru cca 2,0m a hloubce cca 1,0m, k němuž došlo již v roce 2019	

Oznámený stav díla k 25.08.2020	
Nezajištěno	

Vyjádření ČGS	04.09.2020	Zpracoval		Navštíveno	Navštíveno	Ohrožuje	Ohrožuje
---------------	------------	-----------	---	------------	------------	----------	----------

Poznámka z registru SDD	
Původní souřadnice důlního díla (X=978726, Y=792517), převzaté z evidenčního listu DVÚZ k. p., byly posunuty do místa oznámeného poklesu terénu (X=978733, Y=792523).	

Poznámka k HDD	
----------------	--

Stav díla k datu zpracování	
zasypaná a přerubaná	

Typ díla	Jáma	Profil díla	Kruhový	[m]	
----------	------	-------------	---------	-----	--



### Databáze důlních děl

ID DD	Označení projevu, název díla	ID SDD	č. ozn.
3259	Antonia - v. j. VI	3022	2794

Signatura	Název zprávy
GF P108787	Znalecké posouzení důlních děl v severočeské pánvi se zaměřením na stará důlní díla (ve smyslu § 35 horního zákona) a jejich aktuální stav
GF A000350	Geologická dokumentace bez primárních posudků : JANOV

#### Zdroj informací

Evidenční listy DVÚZ k. p.

Zpracovatel	KOS	IČ zpracovatele	
	Most		10444866

Datum vložení	Autor vložení	Datum aktualizace	Autor aktualizace
06.06.2000		04.09.2020	



SDD 2794

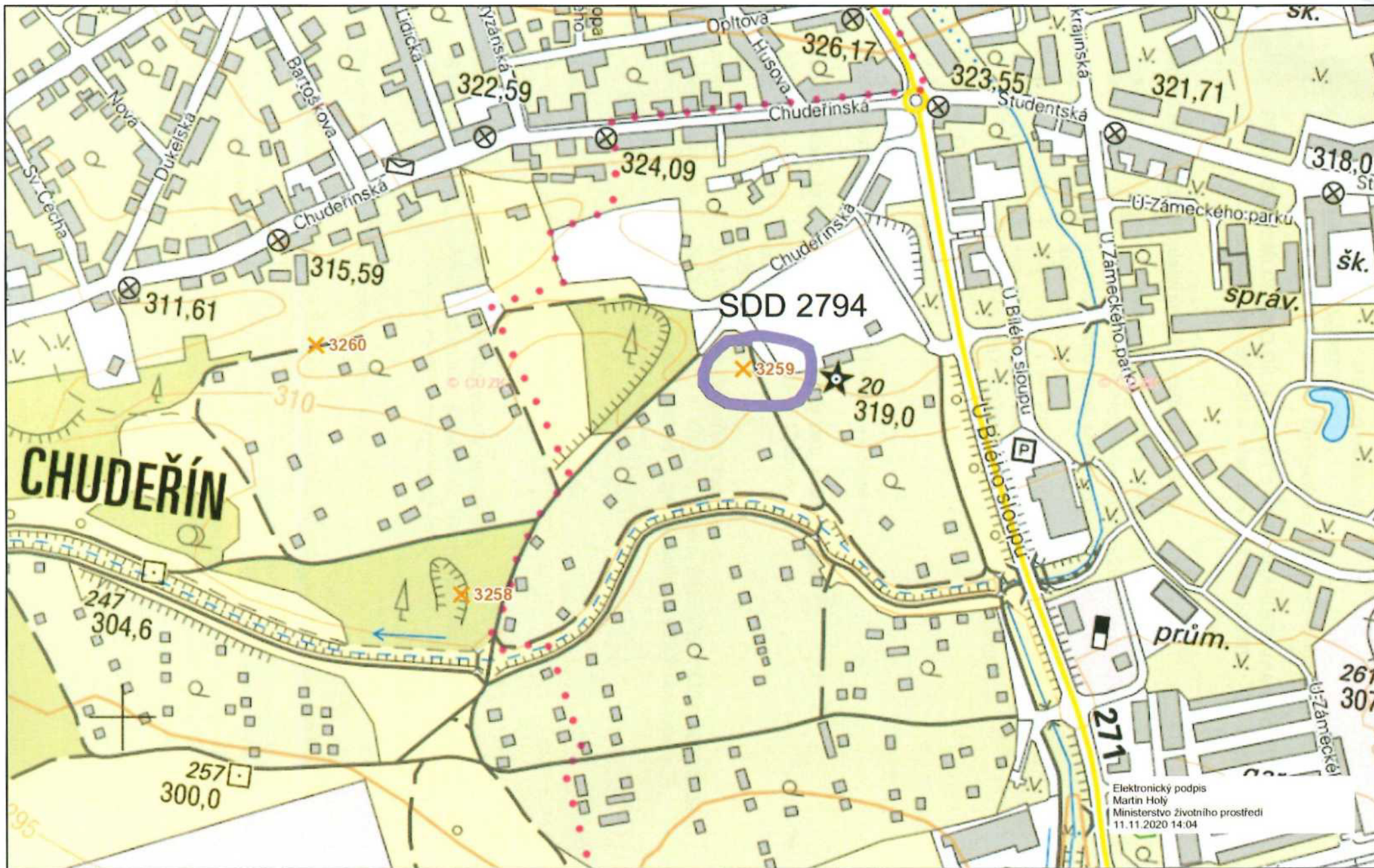

Elektronický podpis  
Martin Holý  
Ministerstvo životního prostředí  
11.11.2020 14:04