



DODATEK Č. 1 SMLOUVY O DÍLO

uzavřený podle § 2586 a násl. zákona č. 89/2012 Sb., občanský zákoník, ve znění pozdějších předpisů (dále jen „občanský zákoník“), v návaznosti na čl. III. odst. 9 smlouvy o dílo ze dne 1. 9. 2020 (dále jen „dodatek“)

Ev.č. objednatele: 62-2-7064/2020

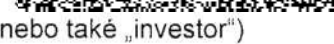

Č.j. zhotovitele: 1551720

Česká republika – Hasičský záchranný sbor Jihomoravského kraje

Sídlo: Zubatého 685/1, 614 00 Brno-sever
Kontaktní adresa: Zubatého 685/1, 614 00 Brno-sever
IČO: 70884099
DIČ: CZ70884099, není plátce DPH
Bankovní spojení: Česká národní banka, pobočka Brno
Číslo účtu: 10039881/0710
Zastoupená: plk. Ing. Jiřím Pelikánem, krajským ředitelem
Kontaktní osoba: 
E-mail: 
Datová schránka: ybiaiuv
Telefon: 
(dále „objednatel“, „příkazník“ nebo také „investor“)

a

AQUA PROCON s.r.o.

zápis v OR: Krajský soud v Brně, sp. zn. oddíl C, vložka 6597
sídlo: Palackého třída 768/12, 612 00 Brno
IČO: 46964371
DIČ: CZ46964371
Bankovní spojení: 
Zastoupená: 
Kontaktní osoba: 
E-mail: info@aquaprocon.cz
Telefon/fax: 
Dat. schránka: cjjzg5z
(dále jen „zhotovitel“)

I. Předmět dodatku

1. Obě smluvní strany se dohodly na úpravě čl. III. odst. 1 smlouvy o dílo uzavřené dne 1. 9. 2020 mezi objednatelem a zhotovitelem, ev. č. objednatele 62-2-7064/2020, ev. č. zhotovitele 1551720 (dále jen „smlouva“).
2. Vzhledem k nutnosti dodatečných služeb (vzniklých v souvislosti s rozšířením a úpravou předmětu plnění – umístění flashover kontejnerů – na základě zpracované studie) v celkové hodnotě 212 476,- vč. DPH (což je 175 600,- Kč bez DPH) se v návaznosti na žádost o navýšení ceny v souvislosti s dodatečnými službami odsouhlasenými objednatelem a v návaznosti na čl. III. odst. 9 smlouvy upravuje cena plnění za části „Projektová dokumentace pro vydání stavebního povolení“ a „Dokumentace pro zadání veřejné zakázky na stavební práce a soupis stavebních prací, dodávek a služeb s výkazem výměr“ v čl. III. odst. 1 smlouvy, a to tak, že se v částech b) „Projektová dokumentace pro vydání stavebního povolení“ a části d) „Dokumentace pro zadání veřejné zakázky na stavební práce a soupis stavebních prací, dodávek a služeb s výkazem výměr“ navyšuje cena plnění, čímž se i navyšuje celková cena plnění – takto:

a) Studie proveditelnosti

Cena bez DPH	60 100,-
DPH	12 621,-
Cena vč. DPH	72 721,-

b) **Projektová dokumentace pro vydání stavebního povolení**

Cena bez DPH	338 700,-
DPH	71 127,-
Cena vč. DPH	409 827,-

c) **Inženýrská činnost zakončená pravomocným stavebním povolením**

Cena bez DPH	65 000,-
DPH	13 650,-
Cena vč. DPH	78 650,-

d) **Dokumentace pro zadání veřejné zakázky na stavební práce a soupis stavebních prací, dodávek a služeb s výkazem výměr**

Cena bez DPH	363 400,-
DPH	76 314,-
Cena vč. DPH	439 714,-

e) **Celková cena díla**

Cena celkem bez DPH:	827 200,-
DPH:	173 712,-
Cena celkem s DPH:	1 000 912,-

3. Ostatní ustanovení smlouvy zůstávají nezměněny.

II. Závěrečná ustanovení

1. Tento dodatek nabývá platnosti dnem jeho uzavření a účinnosti dnem jeho uveřejnění dle zákona č. 340/2015 Sb., o zvláštních podmínkách účinnosti některých smluv, uveřejňování těchto smluv a o registru smluv (zákon o registru smluv), ve znění pozdějších předpisů avšak s výjimkou ujednání dle tohoto odstavce, který nabývá účinnosti dnem uzavření této smlouvy.
2. Tento dodatek je vyhotoven ve čtyřech (4) stejnopisech, z nichž dva (2) obdrží objednatel a dva (2) zhotovitel.
3. Strany připojují po řádném přečtení obsahu dodatku svoje podpisy na důkaz bezvýhradného souhlasu s jeho obsahem.

Přílohy:

1. Specifikace dodatečných služeb vč. nacenění

Brno 20.11. 2020

Brno 25.11. 2020

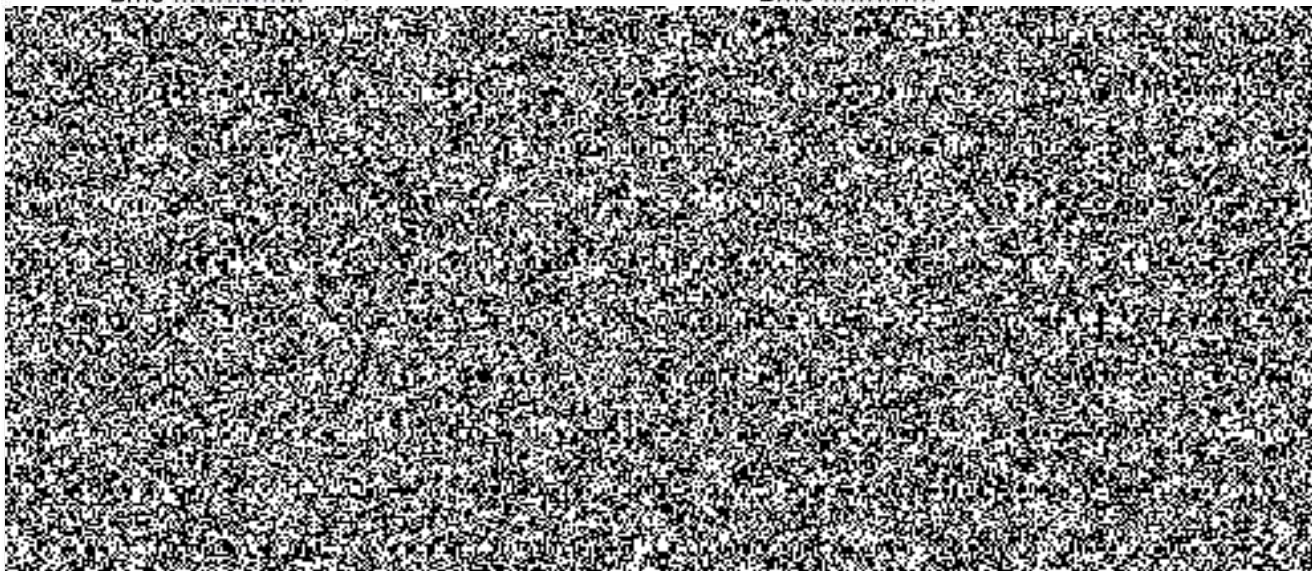

FOK Tišnov - vícepráce

Pol. Č.	Vícepráce - popis
1	Stoka – navíc 59 m (Přibylo na základě požadavku napojení objektu 5 na splaškovou kanalizaci a doplnění informace o poloze budoucího mycího místa. Na základě těchto skutečností bylo nutné umístit čerpací stanici do vzdálenějšího místa od plochy FOK.)
2	Výtlak – navíc 61,5 m (Přibylo na základě požadavku napojení objektu 5 na splaškovou kanalizaci a doplnění informace o poloze budoucího mycího místa. Na základě těchto skutečností bylo nutné umístit čerpací stanici do vzdálenějšího místa od plochy FOK.)
3	Splaškové přípojky (od budov 4+5+ 3, které se taky původně neměly připojovat) – 48 m
4	Splašková přípojka pro objekt 2 (nový požadavek oproti SOD vzešel na prvním vstupním jednání) – cca 11m
5	Nová gravitační splašková přípojka od objektu 1 – cca 20,5 m
6	Vodovod - navíc 148,0m (Původní předpoklad -přeložka vodovodu +podzemní hydrant = 48,0 m. Nově kompletní rozvod vody v areálu, napojení objektů 2, 3 a 4 na nový rozvod vody = 196,0 m)
7	Zpevněné plochy - navýšení oproti zadání cca 269m² (V zadání dle SOD zpevněné plochy pod FOK cca 450m ² , reálně zpevněná plocha pod a kolem FOK, příjezd k přístřešku cca 719m ²)

Členění cenové nabídky na zpracování PD - umístění FOK

Část -dle nabídky a SOD	cena dle SOD	bez	DPH dle SOD	cena dle SODvč.
	DPH		21%	DPH
1. Studie proveditelnosti	60 100,00		12 621,00	72 721,00
2. Projektová dokumentace pro vydání stavebního povolení	247 100,00		51 891,00	298 991,00
3. Inženýrská činnost pro vydání stavebního povolení	65 000,00		13 650,00	78 650,00
4. Dokumentace pro zadání veřejné zakázky na stavební práce a soupis stavebních prací, dodávek a služeb s výkazem výměr	279 400,00		58 674,00	338 074,00
Celkem	651 600,00		136 836,00	788 436,00

Část - vícepráce	cena víceprací bez	DPH víceprací	cena víceprací
	DPH	21%	vč. DPH
1. Studie proveditelnosti	0,00	0,00	0,00
2. Projektová dokumentace pro vydání stavebního povolení	91 600,00	19 236,00	110 836,00
3. Inženýrská činnost pro vydání stavebního povolení	0,00	0,00	0,00
4. Dokumentace pro zadání veřejné zakázky na stavební práce a soupis stavebních prací, dodávek a služeb s výkazem výměr	84 000,00	17 640,00	101 640,00
Celkem	175 600,00	36 876,00	212 476,00

V Brně 10.11.2020

