

počet listů: 5
přílohy: 1/1

Kupní smlouva

na

„Dodání kancelářského, sedacího a lehacího nábytku dle RD č.j. MV-48222-20/VZ-2020 pro vybavení“

dle § 2079 a násl. zákona č.89/2012 Sb., Občanský zákoník, v platném znění.

(dále jen „občanský zákoník“) uzavřená na základě rámcové dohody

č. MV-48222-20/VZ-2020

Smluvní strany

1) Kupující:

Česká republika – Krajské ředitelství policie hlavního města Prahy

se sídlem: **Praha 4 (Nusle), Kongresová 2, PSČ 140 21**

IČO: **751 51 472**

DIČ: **CZ 75151472**

zastoupená: **náměstkem ředitele Krajského ředitelství policie hlavního města Prahy pro ekonomiku
plk. Ing. Pavlem Dombrovským**

adresa: **Česká republika – Krajské ředitelství policie hlavního města Prahy**

bankovní spojení:

číslo účtu:

tel:

fax:

email:

dále jen kupující

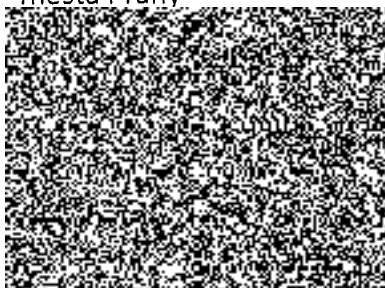

2) Prodávající:

INTERIER TECH s.r.o.

se sídlem: **Za Drahou 253, Český Brod – Liblice, 282 01**

IČO: **290 58 155**

DIČ: **CZ 290 58 155**

zastoupená:

bankovní spojení:

číslo účtu:

tel:

e-mail:

zapsána:

dále jen prodávající

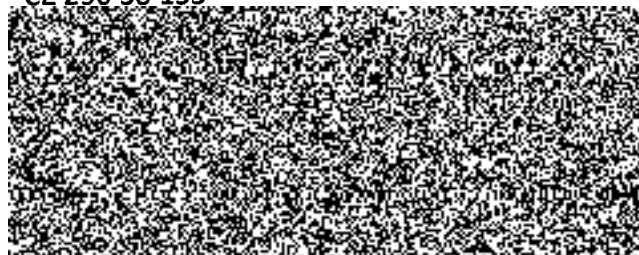

uzavírají,

na základě výsledku veřejné zakázky „**Dodání kancelářského, sedacího a lehacího nábytku dle RD č.j. MV-48222-20/VZ-2020 pro vybavení**“, evidované pod č.j. KRPA-277569/ČJ-2020-0000VZ-H, vyhlášené jako veřejná zakázka podle ustanovení § 134 zákona č. 134/2016 Sb., o zadávání veřejných zakázek, ve znění pozdějších předpisů a podle ustanovení zákona č. 89/2012 Sb., Občanský zákoník, v platném znění (dále jen Občanský zákoník) **tuto kupní smlouvu**



Článek II.

Předmět plnění

- 2.1. Předmětem plnění je závazek prodávajícího dodat kupujícímu **nábytek** specifikovaný v příloze č. 1 – „Cenová a specifikační tabulka“. Dodání předmětu plnění zahrnuje, úplné a bezvadné provedení všech výrobních, dodávkových a montážních prací, a dále řádné předání včetně dopravy do místa plnění.
- 2.2. Předmět bude plněn za obchodních podmínek, které jsou stanoveny rámcovou dohodou č. MV-48222-20/VZ-2020 (dále jen „rámcová dohoda“), občanským zákoníkem a touto kupní smlouvou.
- 2.3. Kupující se zavazuje zboží převzít a zaplatit sjednanou cenu podle článku III a IV.
- 2.4. Kupující si vyhrazuje právo na zvýšení objemu předmětu plnění dle dodatečného přidělení finančních prostředků na základě momentální potřeby. Případně změny budou řešeny dodatkem k této kupní smlouvě.

Článek III.

Doba a místo plnění

- 3.1. Nákup a dodávka bude realizována na základě uzavřené kupní smlouvy, dodání zboží po podpisu této kupní smlouvy.
- 3.2. O dodávce zboží je prodávající povinen, nejpozději do 48 hodin před uskutečněním, informovat odpovědného pracovníka kupujícího.
- 3.3. Odpovědný pracovník kupujícího je 
- 3.4. Místo plnění: 

Článek IV.
Kupní cena, platební podmínky

4.1. Jednotková cena požadovaného zboží je uvedena v příloze č. 1. této smlouvy.

Celková cena je stanovena ve výši:

Cena bez DPH 1 382 843,00 Kč

DPH 21% 290 397,03 Kč

Cena celkem včetně DPH 1 673 240,03 Kč

4.2. Smluvní kupní cena bude zahrnovat veškeré režijní náklady prodávajícího spojené s celními poplatky, dopravou předmětu plnění veřejné zakázky do místa plnění, pojištění.

4.3. Smluvní kupní cena je stanovena jako nejvyšší přístupná a bude uhrazena v souladu s platebními podmínkami stanovenými rámcovou smlouvou.

Článek V.
Všeobecné dodací podmínky

5.1. Kupující nabývá vlastnictví ke zboží jeho předáním od prodávajícího a potvrzením dokladu o převzetí zboží odpovědnou osobou kupujícího.

5.2. Prodávající se zavazuje dodávat požadované zboží v originálních obalech a nepoškozené.

Článek VI.
Platební podmínky

6.1. Prodávající je oprávněn fakturovat kupní cenu až po dodání zboží a potvrzení převzetí zboží kupujícím, Fakturu vystaví do 5-ti kalendářních dnů od dodání zboží.

6.2. Faktura bude zaslána na adresu kupujícího ve dvou vyhotoveních.

6.3. Faktura je splatná 30 dnů od jejího doručení kupujícímu.

6.4. Faktura musí obsahovat náležitosti dle § 29 zákona č. 235/2004 Sb., o dani z přidané hodnoty, ve znění pozdějších předpisů a náležitosti dle § 435 zákona č. 89/2012 Sb., Občanského zákoníku, v platném znění.

6.5. Faktura se považuje za proplacenou okamžikem odepsání fakturované částky z účtu kupujícího ve prospěch účtu prodávajícího.

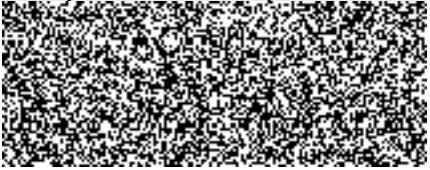
- 6.6. Kupující je oprávněn fakturu do data splatnosti vrátit, aniž by se dostal do prodlení s její splatností, pokud obsahuje nesprávné cenové údaje rozdílné s ustanovením smlouvy, není ve dvou vyhotoveních, správně označená, nebo neobsahuje některou z dohodnutých náležitostí. Konkrétní důvody je kupující povinen uvést zároveň s vrácením faktury. U opravené nebo nové faktury běží nová lhůta splatnosti.
- 6.7. Fakturační adresa kupujícího:
Krajské ředitelství policie hlavního města Prahy
- 
- 6.8. Zálohu na zboží kupující neposkytuje.

Článek VII. **Podstatné porušení smlouvy**

- 7.1. Smluvní strany pokládají za podstatné porušení smlouvy:
- a) nedodání zboží prodávajícím ani do 24 hod. po uplynutí dodací lhůty;
 - b) prodlení kupujícího se zaplacením ceny plnění;
 - c) nesplnění kvantitativních a kvalitativních požadavků kupujícího prodávajícím.

Článek VIII. **Záruka**

- 8.1. Prodávající prohlašuje, že zaručuje dohodnuté vlastnosti specifikované v rámcové dohodě č.j. MV-48222-20/VZ-2020 a to po dobu minimálně 60 měsíců.
- 8.2. Prodávající je v záruční lhůtě povinen odstranit závady do 30 dnů od oznámení závady kupujícímu.

Článek IX. **Smluvní pokuta a úrok z prodlení**

- 9.1. Kupující je oprávněn účtovat prodávajícímu smluvní pokutu ve výši 0,05% z celkové ceny dodaného zboží bez DPH za každý den prodlení dle bodu 3.2. této smlouvy. Zaplacením smluvní pokuty není dotčen nárok kupujícího na náhradu škody v částce, převyšující zaplacenou smluvní pokutu.
- 9.2. Prodávající je oprávněn účtovat kupujícímu úrok z prodlení 0,05% z fakturované částky bez DPH za každý den prodlení kupujícího s placením faktury.
- 9.3. Povinnost uhradit smluvní pokutu je 30 kalendářních dnů od obdržení výzvy druhé stran k jejímu zaplacení.

Článek X.
Závěrečná ustanovení

- 10.1. Tato smlouva nabývá platnosti dnem elektronického podpisu oběma smluvními stranami a účinnosti zveřejněním v registru smluv. Kupující s zavazuje k jejímu uveřejnění.
- 10.2. Smluvní strany stvrzují elektronickým podpisem, že smlouvu uzavřely na základě své svobodné vůle a souhlasí se všemi podmínkami.
- 10.3. Obsah této kupní smlouvy se řídí rámcovou dohodou, a dále zejména zákonem č.89/2012 Sb., Občanský zákoník, v platném znění.
- 10.4. Tato smlouva je vyhotovená ve dvou stejnopisech, každý s platností originálu, jeden obdrží prodávající a jeden kupující.
- 10.5. Nedílnou součástí této smlouvy je: Příloha č. 1. - Cenová a specifikační tabulka

V Praze dne

V Českém Brodě dne

Za kupujícího:

Za prodávajícího:

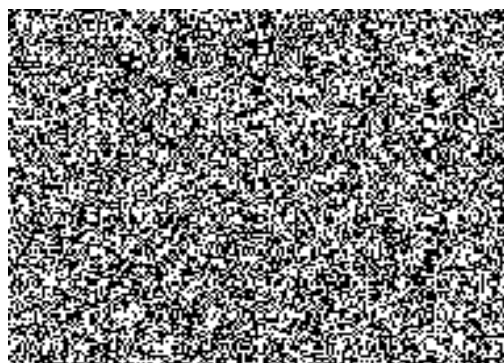
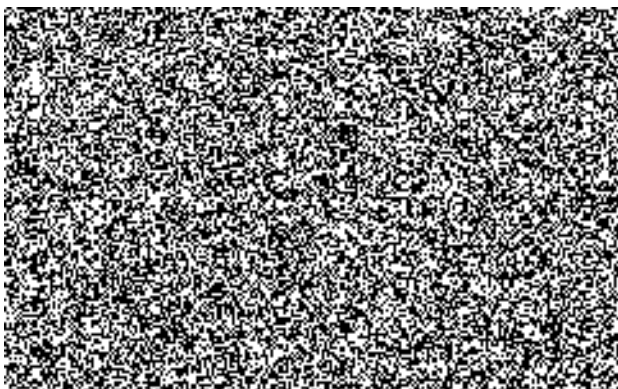

příloha č.1. Cenová a specifikační tabulka

číslo RD			cena bez DPH 1ks	cena s DPH 1 ks	celkem bez DPH	celkem s DPH
1	Stůl kancelářský psací - obdélníkový (1400x700x730)	8	2 013,00	2 435,73	16 104,00	19 485,84
2	Stůl kancelářský psací - obdélníkový (1400x800x730)	6	2 103,00	2 544,63	12 618,00	15 267,78
AT3	Stůl kancelářský psací - obdélníkový (1600x700x730)	4	2 725,00	3 297,25	10 900,00	13 189,00
3	Stůl kancelářský psací - obdélníkový (1600x800x730)	1	2 180,00	2 637,80	2 180,00	2 637,80
5	Stůl kancelářský pod PC (1200x700x730)	7	2 071,00	2 505,91	14 497,00	17 541,37
7	Kontejner mobilní (430x600x610)	30	3 258,00	3 942,18	97 740,00	118 265,40
9	Nástavec na stůl (1400x320x360)	8	1 728,00	2 090,88	13 824,00	16 727,04
11	Přídavný stůl čtverkruh s podpěrnou nohou (700x700x730)	1	872,00	1 055,12	872,00	1 055,12
12	Přídavný stůl čtverkruh s podpěrnou nohou (800x800x730)	1	930,00	1 125,30	930,00	1 125,30
13	Přídavný stůl půlkruhový s kovovou nohou (800x800x730)	3	934,00	1 130,14	2 802,00	3 390,42
14	Přídavný stůl jednací oblý s kovovými nohami (1500x800x730)	1	1 593,00	1 927,53	1 593,00	1 927,53
17	Stůl konferenční kruhový (prům. 700 x 650)	4	3 200,00	3 872,00	12 800,00	15 488,00
18	Stůl konferenční obdélníkový (1000x600x650)	15	2 158,00	2 611,18	32 370,00	39 167,70
19	Stůl kancelářský rohový (1600/700x1200/700x730) - levý	3	3 233,00	3 911,93	9 699,00	11 735,79
20	Stůl kancelářský rohový (1600/700x1200/700x730) - pravý	8	3 233,00	3 911,93	25 864,00	31 295,44
21	Stůl jídelní s kovovým podnožím (800x800x750)	8	2 203,00	2 665,63	17 624,00	21 325,04
22	Stůl jídelní s kovovým podnožím (1200x800x750)	6	2 438,00	2 949,98	14 628,00	17 699,88
26	Knihovna prosklená 3/5 sklo, 2/5 plně dveře (800x440x1780)	7	4 032,00	4 878,72	28 224,00	34 151,04
27	Skříň registrační na šanon s plnými dveřmi (800x440x1780)	18	3 324,00	4 022,04	59 832,00	72 396,72
28	Skříň šatní 1 dveřová s výsuvným věšákem (600x440x1780)	3	2 351,00	2 844,71	7 053,00	8 534,13
30	Skříň šatní 2 dveřová s šatní vložkou (800x600x1780)	47	3 888,00	4 704,48	182 736,00	221 110,56
31	Skříň policová 3/5 police, 2/5 plně dveře (800x440x1780)	6	2 895,00	3 502,95	17 370,00	21 017,70
33	Skříň roletová policová se zámkem (800x420x1780)	2	8 174,00	9 890,54	16 348,00	19 781,08
35	Skříňka rohová nízká s 1 policí (420x420x720)	28	1 534,00	1 856,14	42 952,00	51 971,92
36	Skříňka s dvířky nízká s 1 policí (800x440x720)	24	2 017,00	2 440,57	48 408,00	58 573,68
37	Skříňka 3 zásuvková nízká s nikou (800x440x720)	6	2 998,00	3 627,58	17 988,00	21 765,48
38	Police závěsná (780x230x220)	18	600,00	726,00	10 800,00	13 068,00
39	Nástavec na 2 dveřovou skříň (800x440x720)	2	1 889,00	2 285,69	3 778,00	4 571,38
40	Nástavec na 2 dveřovou šatní skříň (800x600x720)	40	2 085,00	2 522,85	83 400,00	100 914,00
43	Věšáková stěna (800x600x1100)	23	603,00	729,63	13 869,00	16 781,49
46	Věšák stojanový (v 1750)	9	1 006,00	1 217,26	9 054,00	10 955,34
67	Dispečerské křeslo pro operační centra, velikost B, černá	5	20 111,00	24 334,31	100 555,00	121 671,55
AT67	Dvoukřeslo látkové, vnitřek modrý, područky černé	1	13 750,00	16 637,50	13 750,00	16 637,50
AT67a	Trojčeslo látkové látka, vnitřek modrý, područky černé	1	18 000,00	21 780,00	18 000,00	21 780,00
66	Dispečerské křeslo pro nepřetržitý provoz, velikost B, černá	12	8 586,00	10 389,06	103 032,00	124 668,72
AT66	Křeslo látkové látka, vnitřek modrý, područky černé	2	9 300,00	11 253,00	18 600,00	22 506,00
75	Židle dřevěná s kovovou kostrou - nosnost 130 kg skořepina třešeň	8	2 738,00	3 312,98	21 904,00	26 503,84
80	Židle kovová čalouněná konferenční bez područek - nosnost 130 kg ,černá kostra látka(modrá)	71	2 011,00	2 433,31	142 781,00	172 765,01
82	Židle kovová čalouněná konferenční s područkami - nosnost 130 kg ,černá kostra látka(modrá)	27	2 290,00	2 770,90	61 830,00	74 814,30
84	Křeslo dřevěné čalouněné pevné - nosnost 120 kg kostra třešeň (modré)	17	3 775,00	4 567,75	64 175,00	77 651,75
83	Lavice čekárenská 3-místná nosnost 390kg kostra černá, látka modrá	1	9 359,00	11 324,39	9 359,00	11 324,39
Celkem					1 382 843,00 Kč	1 673 240,03 Kč

