



Kupní smlouva
č. KRPE-84300/ČJ-2020-1700VZ

uzavřená dle § 2079 a následujících zákona č. 89/2012 Sb., Občanský zákoník, v platném znění
(dále také „smlouva“)

I. SMLUVNÍ STRANY

1. Kupující:

název: Česká republika - Krajské ředitelství policie Pardubického kraje
sídlo: Na Spravedlnosti 2516, 530 48 Pardubice
zastoupený: Renata Kaňková, náměstek ředitele KŘ pro ekonomiku
IČ: 72050250
DIČ: CZ72050250
bankovní spojení: ČNB
číslo účtu: 11234881/0710
kontaktní osoba: 
tel., e-mail: 

(dále jen „kupující“)

2. Prodávající:

název: Alza.cz a.s.
sídlo: Jankovcova 1522/53, Praha 7 – Holešovice
zastoupený: 
IČ: 27082440
DIČ: CZ27082440
bankovní spojení: ČSOB
číslo účtu: 188505042/0300
kontaktní osoba: 
tel., e-mail: 

zapsán v obchodním rejstříku vedeném Městským soudem v Praze, oddíl B, vložka 8573

(dále jen „prodávající“)

uzavírají tuto smlouvu, kterou se prodávající zavazuje k dodání zboží, specifikovaného v článku II. této smlouvy, do místa plnění podle čl. III. této smlouvy a kupující se zavazuje k převzetí zboží a zaplacení kupní ceny v souladu s čl. IV. této smlouvy a to za podmínek ve smlouvě uvedených.

II. PŘEDMĚT PLNĚNÍ SMLOUVY

1. Předmětem plnění této kupní smlouvy k veřejné zakázce s názvem „Dodávka mobilních telefonů – 2.“ je závazek prodávajícího odevzdat kupujícímu věc, která je předmětem koupě, a to ve specifikaci, množství, jakosti, provedení a ceně stanovené touto smlouvou (dále také „zboží“), včetně obalu a dopravy zboží do místa dodání a závazek kupujícího toto zboží převzít a zaplatit prodávajícímu kupní cenu.
2. Předmětem plnění smlouvy je dodávka 123 kusů mobilních telefonů – smartphonů a

tlačítkových telefonů. Konkrétní specifikace zboží a jeho požadované množství jsou uvedeny v Příloze Kupní smlouvy č. KRPE-84300/ČJ-2020-1700VZ – Specifikace a rozpis cen zboží.

3. Zboží musí být nové, v odpovídající kvalitě, plně funkční, z aktuální a oficiální distribuce pro Českou republiku a se servisní sítí na území České republiky.

III. DOBA, MÍSTO A PODMÍNKY PLNĚNÍ

1. Prodávající je povinen dodat zboží nejpozději do 10.12.2020.
2. Místo plnění a místo dodání: Krajské ředitelství policie Pardubického kraje, Na Spravedlnosti 2516, 530 48 Pardubice.
3. Náklady spojené s odevzdáním věci v místě dodání nese prodávající.
4. Dodavatel opatří zboží pro přepravu takovým způsobem, který je pro dodávané zboží v obchodním styku obvyklý, aby nedošlo k jeho poškození.
5. Předání a převzetí předmětu plnění bude prokázáno datovaným dodacím listem se specifikací dodávky, podepsaným zástupci obou smluvních stran a potvrzujícím řádnou realizaci předmětu plnění. Dodací list bude přílohou faktury.
6. Spolu s dodacím listem prodávající předá kupujícímu všechny doklady, které se k předmětu plnění vztahují a které jsou potřebné k jeho převzetí a užívání.

IV. KUPNÍ CENA

1. Cena za předmět plnění je stanovena na základě nabídkové ceny, kterou prodávající předložil ve své nabídce na předmětnou veřejnou zakázku.
2. Celková cena za celý předmět plnění činí:
cena bez DPH..... 732 666,12 Kč
DPH sazba 21 %..... 153 859,89 Kč
cena včetně DPH.... 886 526,01 Kč
3. Kupní cena zahrnuje veškeré náklady na realizaci dodávky zboží včetně nákladů na dopravu zboží do místa dodání a musí být v souladu s cenami v Příloze Kupní smlouvy č. KRPE-84300/ČJ-2020-1700VZ – Specifikace a rozpis cen zboží.
4. Kupní cena uvedená v tomto článku v odst. 2. a jednotkové ceny uvedené v Příloze Kupní smlouvy č. KRPE-84300/ČJ-2020-1700VZ – Specifikace a rozpis cen zboží jsou cenami nejvýše přípustnými a konečnými.
5. Prodávající se seznámil se všemi okolnostmi a podmínkami, které mohou mít jakýkoliv vliv na cenu předmětu plnění mimo okolností, které nebyly předvídatelné v době uzavření této smlouvy.
6. V případě změny daňových předpisů, které mají vliv na celkovou cenu předmětu plnění, budou dodávky prováděné od účinnosti změny daňových předpisů vyčísleny se změněnou sazbou.

7. Obě smluvní strany se zavazují, že na případné změny daňových předpisů budou reagovat dodatkem smlouvy v souladu s čl. XIII. odst. 1 této smlouvy.

V. VŠEOBECNÉ DODACÍ PODMÍNKY

1. Kupující nabývá vlastnického práva ke zboží okamžikem zaplacení sjednané kupní ceny.
2. Nebezpečí škody na věci přechází na kupujícího převzetím zboží od prodávajícího.
3. Zboží dodané řádně a včas v souladu s touto smlouvou je kupující povinen převzít a převzetí prodávajícímu potvrdit.

VI. PLATEBNÍ PODMÍNKY

1. Vystavenou fakturu prodávající doručí na adresu sídla kupujícího. Faktura může být doručena současně s dodáním zboží.
2. Součástí faktury musí být dodací list se specifikací dodávky podepsaný zástupci obou smluvních stran, který bude potvrzovat, že zboží bylo kupujícímu předáno ve sjednaném místě, v požadovaném množství a kvalitě.
3. Faktura musí obsahovat náležitosti daňového dokladu dle platných právních norem a musí uvádět číslo této smlouvy KRPE-84300/ČJ-2020-1700VZ.
4. Splatnost faktury je 21 kalendářních dnů od data jejího doručení kupujícímu. Kupující není v prodlení, uhradí-li fakturu do 21 dnů po jejím doručení, i když po termínu, který je na faktuře uveden jako den splatnosti.
5. Faktura bude uhrazena bezhotovostním převodem a bude považována za proplacenou okamžikem odepsání fakturované částky z účtu kupujícího ve prospěch účtu prodávajícího.
6. Kupující je oprávněn do data splatnosti vrátit fakturu, která neobsahuje požadované náležitosti, není doložena kopií potvrzeného dodacího listu, která obsahuje jiné cenové údaje nebo jiný druh zboží než dohodnuté ve smlouvě s tím, že doba splatnosti nové (opravené) faktury začíná znovu běžet ode dne jejího doručení kupujícímu.
7. Veškeré cenové údaje budou uváděny v Kč.
8. Zálohové platby nebudou poskytovateli poskytovány.

VII. ZÁRUČNÍ PODMÍNKY

1. Prodávající odevzdá kupujícímu předmět plnění smlouvy v ujednaném množství, jakosti a provedení.
2. Budou-li po převzetí předmětu plnění na tomto zjištěny vady, má kupující právo uplatnit vůči prodávajícímu nároky v souladu s ust. § 2099 až 2117 (resp. § 2161 až 2174) zákona č. 89/2012 Sb., Občanský zákoník, v platném znění.
3. Prodávající je povinen dodat předmět plnění se zárukou za jakost v délce trvání minimálně 24 měsíců od data dodání zboží.

4. Běh záruční lhůty začíná ode dne převzetí zboží. Záruční doba neběží po dobu, po kterou kupující nemůže užívat zboží pro jeho vady, za které odpovídá prodávající.
5. Reklamaci vad během záruční lhůty uplatňuje kupující u prodávajícího písemně bez zbytečného odkladu.
6. Lhůta pro vyřízení reklamace činí 30 dnů po jejím doručení prodávajícímu.

VIII. SANKCE

1. Kupující je oprávněn účtovat prodávajícímu smluvní pokutu za nedodržení termínu splnění dodávky ve výši 0,2 % z její ceny a to za každý započatý den prodlení a to i v případě nepřevzetí zboží ze strany kupujícího z důvodů vad zboží.
2. Bude-li kupující v prodlení s úhradou faktury, je povinen zaplatit prodávajícímu úrok z prodlení ve výši 0,05 % z oprávněné fakturované částky bez DPH za každý započatý den prodlení.
3. Smluvní pokuta a úrok z prodlení jsou splatné do 30 kalendářních dní od data, kdy byla povinné straně doručena písemná výzva k jejich zaplacení oprávněnou stranou, a to na účet oprávněné strany uvedený v písemné výzvě.
4. Kupující je oprávněn uplatnit smluvní pokutu bez zřetele k tomu, zda mu porušením povinností prodávajícího vznikla škoda.
5. Zaplacením smluvní pokuty a úroku z prodlení není dotčen nárok smluvních stran na náhradu škody nebo odškodnění v plném rozsahu ani povinnost prodávajícího řádně dodat zboží.

IX. ODPOVĚDNOST ZA ŠKODY

1. Smluvní strany odpovídají za škodu způsobenou vadným plněním této smlouvy v rozsahu stanoveném českým právním řádem, zejména pak zákonem č. 89/2012 Sb., Občanský zákoník, v platném znění.
2. Prodávající prohlašuje, že převezme závazek k odpovědnosti za škody vzniklé v důsledku vady zboží v rozsahu a za podmínek dle ustanovení § 2939 a následujících zákona č. 89/2012 Sb., občanský zákoník. Bude-li se poškozený v případě škody vzniklé v důsledku vady na zboží dovolávat odpovědnosti u kupujícího za takto vzniklou škodu a náhrada škody bude kupujícím poškozenému poskytnuta, prodávající takto poskytnutou náhradu kupujícímu plně uhradí.

X. ODSTOUPENÍ OD SMLOUVY

1. Strany jsou oprávněny odstoupit od této smlouvy pro podstatné porušení smlouvy a v souladu s § 2001 a násl. zákona č. 89/2012 Sb., Občanský zákoník, v platném znění.
2. Odstoupení od smlouvy musí být provedeno písemně, s uvedením důvodu.
3. Smluvní strany pokládají za podstatné porušení smlouvy:
 - a) nedodání zboží prodávajícím ani do 15 dnů po uplynutí posledního možného termínu dodání,
 - b) neproplacení faktury kupujícím ani do 15 dnů po datu její splatnosti,
 - c) nesplnění kvantitativních a kvalitativních smluvních podmínek prodávajícím.

4. Kupující je dále oprávněn od této smlouvy odstoupit v případě, že
 - a) vůči majetku prodávajícího probíhá insolvenční řízení, v němž bylo vydáno rozhodnutí o úpadku, pokud to právní předpisy umožňují,
 - b) insolvenční návrh na prodávajícího byl zamítnut proto, že majetek prodávajícího nepostačuje k úhradě nákladů insolvenčního řízení,
 - c) prodávající vstoupil do likvidace.
5. Účinky každého odstoupení od smlouvy nastávají okamžikem doručení písemného projevu vůle odstoupit od této smlouvy druhé smluvní straně. Odstoupení od smlouvy se nedotýká zejména nároku na náhradu škody, smluvní pokuty a povinnosti mlčenlivosti.

XI. ŘEŠENÍ SPORŮ

1. V otázkách a vztazích touto smlouvou výslovně neřešených se smluvní vztah řídí právním řádem České republiky, zejména příslušnými ustanoveními zákona č. 89/2012 Sb., Občanský zákoník, v platném znění.
2. Veškeré spory mezi smluvními stranami budou řešeny nejprve smírně, nebude-li smírného řešení dosaženo, budou spory řešeny v soudním řízení.

XII. POVINNOST MLČENLIVOSTI

1. Prodávající se zavazuje zachovávat ve vztahu ke třetím osobám mlčenlivost o informacích, které při plnění této smlouvy získá od kupujícího nebo o kupujícím či jeho zaměstnancích a spolupracovnících a nesmí je zpřístupnit bez písemného souhlasu kupujícího žádné třetí osobě ani je použít v rozporu s účelem této smlouvy, ledaže se jedná o informace, které jsou veřejně přístupné, nebo o případ, kdy je zpřístupnění informace vyžadováno zákonem nebo závazným rozhodnutím oprávněného orgánu.
2. Prodávající je povinen zavázat povinností mlčenlivosti podle odst. 1 všechny osoby, které se budou podílet na dodání zboží kupujícímu dle této smlouvy. Za porušení povinnosti mlčenlivosti osobami, které se budou podílet na dodání zboží, odpovídá prodávající, jako by povinnost porušil sám.
3. Povinnost mlčenlivosti trvá i po skončení účinnosti této smlouvy.

XIII. OSTATNÍ UJEDNÁNÍ

1. Veškeré změny či doplňky této smlouvy jsou možné pouze na základě písemných, očíslovaných dodatků podepsaných oběma smluvními stranami. Jiné zápisy, protokoly apod. se za změnu smlouvy nepovažují.
2. Nastanou-li u některé ze stran skutečnosti bránící řádnému plnění této smlouvy, je povinna to ihned, bez zbytečného odkladu, oznámit druhé straně a vyvolat jednání zástupců oprávněných k podpisu smlouvy.
3. Každá ze smluvních stran je povinna bez zbytečného odkladu písemně sdělit druhé smluvní straně případnou změnu v údajích uvedených v čl. I. této smlouvy.
4. Smlouva je závazná pro případné právní nástupce obou smluvních stran, změnu právní subjektivity je smluvní strana povinna oznámit druhé straně bez zbytečného odkladu.

5. Prodávající není bez předchozího písemného souhlasu kupujícího oprávněn postoupit práva a povinnosti této kupní smlouvy na třetí osobu.
6. Prodávající souhlasí se zveřejněním své identifikace a dalších údajů uvedených v Kupní smlouvě.

XIV. PLATNOST A ÚČINNOST SMLOUVY

1. Tato smlouva nabývá platnosti dnem jejího podepsání oprávněnými zástupci obou smluvních stran a její platnost trvá do splnění všech závazků vyplývajících z této smlouvy.
2. Tato smlouva nabývá účinnosti dnem jejího uveřejnění v registru smluv podle zákona o registru smluv.
3. Smluvní strany se dohodly, že tuto smlouvu uveřejní v registru smluv Krajské ředitelství policie Pardubického kraje. Druhé smluvní straně bude potvrzení o uveřejnění v registru smluv doručeno elektronicky.

XV. ZÁVĚREČNÁ USTANOVENÍ

1. Tato smlouva může být uzavřena buď elektronicky, nebo v listinné podobě. Je-li tato smlouva uzavřena v listinné podobě s vlastnoručními podpisy, pak je vyhotovena ve dvou stejnopisech s platností originálu, z nichž jeden obdrží prodávající a jeden kupující.
2. Smluvní strany prohlašují, že tuto smlouvu uzavírají svobodně a vážně, považují obsah této smlouvy za určitý a srozumitelný a že jsou jim známy veškeré skutečnosti, jež jsou pro uzavření této smlouvy rozhodující, na důkaz čehož připojují k této smlouvě své podpisy.

XVI. PŘÍLOHY SMLOUVY

Nedílnou součástí této smlouvy je:

Příloha Kupní smlouvy č. KRPE-84300/ČJ-2020-1700VZ – Specifikace a rozpis cen zboží.

V Pardubicích dne

V Praze dne

Kupující

Prodávající

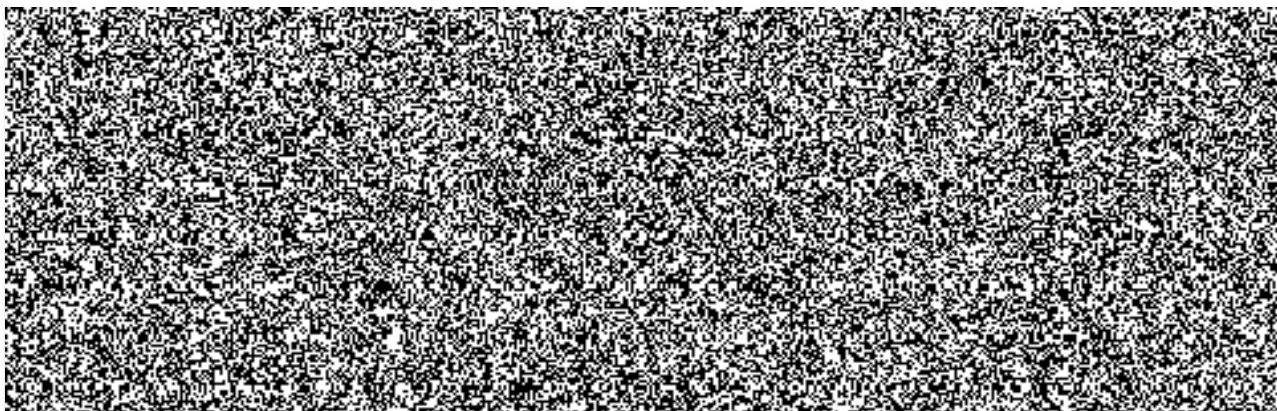

Příloha Kupní smlouvy č. KRPE-84300/ČJ-2020-1700VZ

Specifikace a rozpis cen zboží

Dodávka mobilních telefonů

| Zboží | Specifikace zboží - požadované minimální parametry | Skutečné údaje a parametry dodávaného zboží | MJ | Počet MJ | Cena v Kč za 1 MJ bez DPH | Cena v Kč za 1 MJ s DPH | Cena v Kč za předmět plnění celkem bez DPH | Vyčíslení DPH 21% v Kč | Cena v Kč za předmět plnění celkem s DPH | |
|--|--|---|----|----------|---------------------------|-------------------------|--|------------------------|--|---|
| Smartphone 1 | Výrobce: | Samsung | ks | 100 | 4 957,85 | 5 999,00 | 495 785,00 | 104 114,85 | 599 899,85 | |
| | Typ: | A21s 64 GB černá | | | | | | | | |
| | Operační systém | Android | | | | | | | | Android |
| | Operační paměť | 4 GB | | | | | | | | 4 GB |
| | Uživatelská paměť | 64 GB | | | | | | | | 64 GB |
| | Procesor | 8 jádrový | | | | | | | | 8 jádrový |
| | Slot na paměťovou kartu | ano | | | | | | | | ano |
| | Slot na SIM karty | 2x (dual SIM) | | | | | | | | hybridní slot (2x SIM nebo SIM + paměťová karta) |
| | LTE | ano, včetně "českých" 800MHz, 2100MHz | | | | | | | | ano, obě |
| | WiFi | ano | | | | | | | | ano |
| | Fotoaparát přední | ano | | | | | | | | ano |
| | Fotoaparát zadní | 30 Mpix | | | | | | | | 48 Mpx |
| | Automatické ostření | ano | | | | | | | | ano |
| | Vestavěný blesk | ano | | | | | | | | ano |
| | GPS | ano | | | | | | | | ano |
| | Baterie | 4000 mAh | | | | | | | | 5 000 mAh |
| Barva | tmavá - černá, antracit, tmavě šedá, apod. | černá | | | | | | | | |
| Plná podpora služeb Google | Google Play, Google Pay | ano, obě | | | | | | | | |
| Ochranné sklo k nabízenému smartphonu 1 | | | ks | 100 | 229,00 | 277,09 | 22 900,00 | 4 809,00 | 27 709,00 | |
| Silikonový ochranný kryt na nabízený smartphone 1 (černý) | | | ks | 100 | 199,00 | 240,79 | 19 900,00 | 4 179,00 | 24 079,00 | |

| Zboží | Specifikace zboží - požadované minimální parametry | Skutečné údaje a parametry dodávaného zboží | MJ | Počet MJ | Cena v Kč za 1 MJ bez DPH | Cena v Kč za 1 MJ s DPH | Cena v Kč za předmět plnění celkem bez DPH | Vyčíslení DPH 21% v Kč | Cena v Kč za předmět plnění celkem s DPH |
|---|--|---|----|----------|---------------------------|-------------------------|--|------------------------|--|
| Smartphone 2 | Výrobce: | Samsung | ks | 5 | 19 007,44 | 22 999,00 | 95 037,20 | 19 957,81 | 114 995,01 |
| | Typ: | Galaxy S20 šedá | | | | | | | |
| | Operační systém | Android | | | | | | | |
| | Operační paměť | 8 GB | | | | | | | |
| | Uživatelská paměť | 128 GB | | | | | | | |
| | Procesor | 8 jádrový | | | | | | | |
| | Slot na paměťovou kartu | ano | | | | | | | |
| | Slot na SIM karty | 2x (dual SIM) | | | | | | | |
| | LTE | ano, včetně "českých" 800MHz, 2100MHz | | | | | | | |
| | WiFi | ano | | | | | | | |
| | Fotoaparát přední | ano | | | | | | | |
| | Fotoaparát zadní | 30 Mpix | | | | | | | |
| | Automatické ostření | ano | | | | | | | |
| | Vestavěný blesk | ano | | | | | | | |
| | GPS | ano | | | | | | | |
| | Stupeň krytí | IP 68 | | | | | | | |
| | Baterie | 4000 mAh | | | | | | | |
| Barva | tmavá - černá, antracit, tmavě šedá, apod. | | | | | | | | |
| Podpora | eSIM od operátora O2 | | | | | | | | |
| Plná podpora služeb Google | Google Play, Google Pay | | | | | | | | |
| Ochranné sklo k nabízenému smartphonu 2 | | | ks | 5 | 150,22 | 181,77 | 751,10 | 157,73 | 908,83 |
| Silikonový ochranný kryt na nabízený smartphone 2 (černý) | | | ks | 5 | 132,90 | 160,81 | 664,50 | 139,55 | 804,05 |

| Zboží | Specifikace zboží - požadované minimální parametry | Skutečné údaje a parametry dodávaného zboží | MJ | Počet MJ | Cena v Kč za 1 MJ bez DPH | Cena v Kč za 1 MJ s DPH | Cena v Kč za předmět plnění celkem bez DPH | Vyčíslení DPH 21% v Kč | Cena v Kč za předmět plnění celkem s DPH | |
|--|--|---|----|----------|---------------------------|-------------------------|--|------------------------|--|---|
| Smartphone 3 | Výrobce: | Samsung | ks | 8 | 10 735,54 | 12 990,00 | 85 884,32 | 18 035,71 | 103 920,03 | |
| | Typ: | S10e Dual Sim černá | | | | | | | | |
| | Operační systém | Android | | | | | | | | Android |
| | Operační paměť | 6 GB | | | | | | | | 6 GB |
| | Uživatelská paměť | 128 GB | | | | | | | | 128 GB |
| | Procesor | 8 jádrový | | | | | | | | 8 jádrový |
| | Slot na paměťovou kartu | ano | | | | | | | | ano |
| | Slot na SIM karty | 2x (dual SIM) | | | | | | | | hybridní slot (2x SIM nebo SIM + paměťová karta) |
| | LTE | ano, včetně "českých" 800MHz, 2100MHz | | | | | | | | ano, obě |
| | WiFi | ano | | | | | | | | ano |
| | Fotoaparát přední | ano | | | | | | | | ano |
| | Fotoaparát zadní | 12 Mpix | | | | | | | | 12 Mpix |
| | Automatické ostření | ano | | | | | | | | ano |
| | Vestavěný blesk | ano | | | | | | | | ano |
| | GPS | ano | | | | | | | | ano |
| Baterie | 3000 mAh | 3100 mAh | | | | | | | | |
| Barva | tmavá - černá, antracit, tmavě šedá, apod. | černá | | | | | | | | |
| Plná podpora služeb Google | Google Play, Google Pay | ano, obě | | | | | | | | |
| Ochranné sklo k nabízenému smartphonu 3 | | | ks | 8 | 129,00 | 156,09 | 1 032,00 | 216,72 | 1 248,72 | |
| Silikonový ochranný kryt na nabízený smartphone 3 (černý) | | | ks | 8 | 139,00 | 168,19 | 1 112,00 | 233,52 | 1 345,52 | |

| Zboží | Specifikace zboží - požadované minimální parametry | Skutečné údaje a parametry dodávaného zboží | MJ | Počet MJ | Cena v Kč za 1 MJ bez DPH | Cena v Kč za 1 MJ s DPH | Cena v Kč za předmět plnění celkem bez DPH | Vyčíslení DPH 21% v Kč | Cena v Kč za předmět plnění celkem s DPH |
|---------------------------|--|---|----|----------|---------------------------|-------------------------|--|------------------------|--|
| Tlačítkový telefon | Výrobce: | Nokia | ks | 10 | 960,00 | 1 161,60 | 9 600,00 | 2 016,00 | 11 616,00 |
| | Typ: | 5310 (2020) černá | | | | | | | |
| | Operační systém | ne | | | | | | | |
| | Operační paměť | 0,01 GB | | | | | | | |
| | Uživatelská paměť | 0,02 GB | | | | | | | |
| | Procesor | MediaTek | | | | | | | |
| | Slot na paměťovou kartu | ano | | | | | | | |
| | Slot na SIM karty | 2x (dual SIM) | | | | | | | |
| | Bluetooth | ano | | | | | | | |
| | Fotoaparát přední | ne | | | | | | | |
| | Fotoaparát zadní | ano | | | | | | | |
| | Přisvětlovací dioda | ano | | | | | | | |
| | Baterie | 1200 mAh | | | | | | | |
| | Barva | tmavá - černá, antracit, tmavě šedá, apod. | | | | | | | |

| | | | |
|---|------------|------------|------------|
| Cena za celý předmět plnění celkem | 732 666,12 | 153 859,89 | 886 526,01 |
|---|------------|------------|------------|

V Pardubicích dne
Kupující

V Praze dne
Prodávající

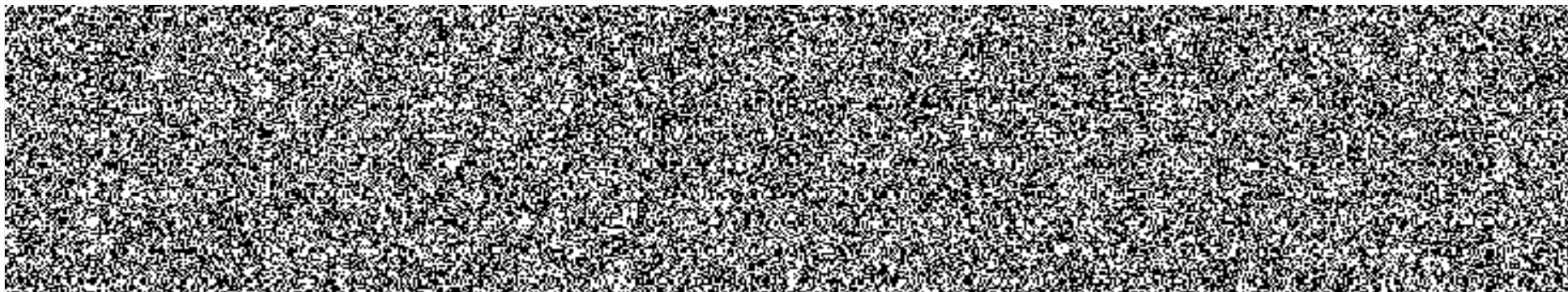

POVĚŘENÍ ZAMĚSTNANCE

Obchodní společnost **Alza.cz a.s.**, se sídlem Praha 7, Jankovcova 1522/53, PSČ 170 00, IČO 270 82 440, zapsaná v obchodním rejstříku vedeném Městským soudem v Praze, oddíl B, vložka 8573 (dále jen „Společnost“), zastoupena 

Tímto pověřuje



K zastupování Společnosti při sjednávání a uzavírání smluv, jejichž předmětem je dodání produktů a služeb Společnosti, kde na jedné straně bude Společnost jako dodavatel a na druhé straně třetí osoba jako odběratel, a k veškerým s tím spojeným právním jednáním.

A dále aby učinil všechny ostatní právní jednání či jiné úkony a uzavřel a podepsal ostatní dokumenty nezbytné v souvislosti, nebo jakkoliv související se shora uvedeným.

Toto pověření se uděluje v rozsahu práv a povinností podle právních předpisů soukromého práva, stejně jako podle právních předpisů veřejného práva, zejména správního řádu.

Toto pověření má platnost do 31. 12. 2020 nebo do odvolání.

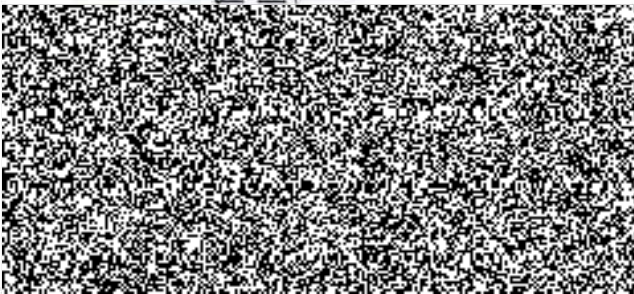
V Praze dne 21. 11. 2019



Pověření přijímám v Praze dne 21. 11. 2019

