





ŠK-4601202-SOL

S M L O U V A O D Í L O

uzavřená dle ustanovení § 2586 a násl. zákona č. 89/2012 Sb., občanského zákoníku, ve znění pozdějších předpisů (dále jen „občanský zákoník“) níže uvedeného dne, měsíce a roku

Článek 1 SMLUVNÍ STRANY

1. Objednatel : **Česká republika – Hasičský záchranný sbor Středočeského kraje**
Sídlo : Jana Palacha 1970, 272 01 Kladno
IČO : 70885371
DIČ : CZ70885371 -- není plátce DPH
Zastoupený : plk. Ing. Miloslavem Svatošem, ředitelem Hasičského záchranného sboru Středočeského kraje, vrchním radou
Bankovní spojení : Česká národní banka, Praha 1
Číslo účtu : 8609881/0710
Telefon : 
Fax : 
Podatelna : 
ID DS : d74aa73

(dále jen „objednatel“)

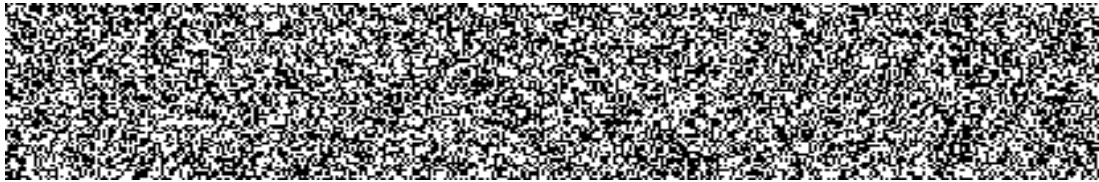

a

2. Zhotovitel : **MAN Truck & Bus Czech Republic s.r.o.**
Sídlo : Obchodní 120, 251 01 Čestlice
IČO : 46965904
DIČ : CZ46965904
Zastoupený : Jiřím Sedláčkem a Tomášem Bretfeldem, prokuristy společnosti
Bankovní spojení : UniCredit Bank Czech Republic, a.s.
Číslo účtu : 35082130/2700
Telefon : 
E-mail : 
ID DS : z4cjy5v

Zápis v obchodním rejstříku vedeném Městským soudem v Praze, oddíl C, vložka 73675

(dále jen „zhotovitel“)



Článek 2 PŘEDMĚT SMLOUVY

1. Zhotovitel se zavazuje provést pro objednatele dílo: **„Oprava motoru u kontejnerového automobilu MAN, RZ:  (dále též „předmět díla“)** a objednatel se zavazuje dokončené dílo bez vad a nedodělků převzít a zaplatit za něj ujednanou cenu díla.

2. **Předmět díla je dislokován na stanici HZS Středočeského kraje Slaný, Lázeňská 286, 274 01 Slaný.**
3. Přesná specifikace díla je uvedena v cenové nabídce zhotovitele ze dne 29. 9. 2020, která je přílohou č. 1 této smlouvy o dílo. Cílem realizace díla je uvedení kontejnerového automobilu MAN, RZ: [REDAKCE] do plně provozuschopného stavu, čímž bude zajištěna bezproblémová předpisová provozuschopnost, běžný a neomezený výkon tohoto vozidla.
4. Objednatel i zhotovitel souhlasně prohlašují, že dílo je na základě shora uvedené specifikace dostatečně určité a srozumitelně vymezeno, zejména co do umístění, rozsahu, podoby a kvalitativních podmínek, které je třeba při jeho realizaci dodržet.
5. Zhotovitel garantuje, že se detailně seznámil s veškerou potřebnou dokumentací a přesně se seznámil rovněž s předmětem a rozsahem díla, jakož i s stavem daného automobilu a prohlašuje, že cena je kalkulována profesionálem a odborníkem v předmětném oboru, jakož i ve smyslu § 2950 občanského zákoníku, jako úplná s podnikatelským rizikem plynoucím z nutnosti realizovat běžné práce, se kterými měl nebo mohl počítat zkušený profesionál v oboru, a které jdou k tíži zhotovitele. Zhotovitel rovněž prohlašuje, že je odborně způsobilý k realizaci předmětu smlouvy a disponuje všemi povoleními, dokumenty, rozhodnutími apod., které pro danou činnost vyžaduje právní řád ČR a normativní předpisy.
6. V případě, že zhotovitel při provádění díla zjistí nezbytnost opravy ve větším rozsahu, než je stanoveno, je neprodleně povinen o této skutečnosti prokazatelně informovat kontaktní osobu [REDAKCE] a započaté práce na provádění opravy přerušit do doby vyjádření objednatele (výslovný písemný souhlas objednatele). Za dodatečné práce lze pokládat pouze takové práce, které jsou objektivně doložené, nezbytné k provedení díla či uvedení kontejnerového automobilu MAN, RZ: [REDAKCE] do plně provozuschopného stavu a které vyvstaly až v průběhu realizace díla a nebyly předvídatelné před zpracováním cenové nabídky kalkulované odborníkem v oboru. V této informaci je zhotovitel povinen uvést soupis předpokládaných změn, tyto změny ocenit a podat informaci o dopadu dodatečných prací na termín plnění. Provedení dodatečných prací musí být písemně odsouhlaseno zástupcem objednatele a musí být sepsán dodatek k této smlouvě o dílo.
7. Zhotovitel se zavazuje, že dílo bude provedeno v I. jakostní kvalitě a bude odpovídat platným právním, technickým, bezpečnostním a oborovým normám, předpisům požární ochrany, interní dokumentaci k technickým listům (dle SIAŘe GR), vyhlášce č. 35/2007 Sb., o technických podmínkách požární techniky, ve znění pozdějších předpisů, ČSN, ČSN EN a dále předpisům pro provoz na pozemních komunikacích, silniční provoz, dopravní právo včetně prováděcích předpisů a technických norem včetně norem evropského práva apod. Požaduje-li zvláštní nebo normativní předpis zvláštní požadavek či dokument, musí být součástí předání díla splnění předmětného požadavku či dodání předmětného dokumentu.
8. Dodávané materiály a díly, jakož i materiály určené pro prováděné práce, se zhotovitel zavazuje dodat nové, nepoužité, certifikované, homologované, nerepasované, kalibrované, odpovídající platným právním, technickým, bezpečnostním, hygienickým, požárním a oborovým normám a předpisům, včetně dokladů a certifikátů v českém jazyce.

Článek 3 DOBA A MÍSTO PLNĚNÍ

1. Zhotovitel se zavazuje provést dílo ve sjednané době:
- termín dokončení a předání předmětu díla: do 30. 11. 2020.
2. Pokud zhotovitel připraví dílo k odevzdání před sjednaným termínem, zavazuje se objednatel převzít toto dílo v nabídnutém zkráceném termínu při dodržení všech ustanovení této smlouvy.
3. Objednatel se zavazuje, že dokončené dílo bez vad a nedodělků převezme a zaplatí za jeho zhotovení dohodnutou cenu.
4. **Místem plnění je provozovna zhotovitele na adrese: MAN Truck & Bus Czech Republic s.r.o., Postřizín 600, 250 70 Postřizín.**
5. O předání a převzetí díla bude sepsán předávací protokol či jiný odpovídající doklad podepsaný zástupci obou smluvních stran, který bude přílohou faktury (daňového dokladu).

Článek 4 CENA DÍLA

1. Cena za dílo podle čl. 2 (a přílohy č. 1) byla sjednána jako cena maximální a konečná a činí:

	a) Cena bez DPH	b) DPH 21 %	c) Cena s DPH
4.1.1 Cena díla celkem (v Kč)	81 006,59 Kč	17 011,38 Kč	98 017,97 Kč
4.1.2 Cena díla celkem s DPH slovy	„Devadesátosmtisícsešmáct korun českých 97/100“		

Článek 5
PLATEBNÍ A FAKTURAČNÍ PODMÍNKY

1. Fakturu (daňový doklad) na zaplacení dohodnuté ceny díla vystaví zhotovitel po řádném předání a převzetí díla objednatelem a zašle v listinné podobě do sídla objednatele, popřípadě elektronicky ve strukturovaných datových formátech dle usnesení vlády č. 347/2017 nebo ve formátu pdf na e-mailovou adresu: [redacted] z e-mailové adresy zhotovitele: [redacted] nebo do datové schránky objednatele. Faktura (daňový doklad) je splatná do 21 kalendářních dnů ode dne jejího prokazatelného doručení objednateli. Fakturační adresa bude sídlo objednatele.
2. Faktura bude vystavena zhotovitelem po protokolárním předání úplného a bezvadného díla a musí obsahovat:
 - a) všechny náležitosti daňového dokladu podle zákona č. 235/2004 Sb., o dani z přidané hodnoty, ve znění pozdějších předpisů, podle občanského zákoníku (např. § 435) a dle zákona č. 563/1991 Sb., o účetnictví, ve znění pozdějších předpisů,
 - b) následující označení objednatele: Hasičský záchranný sbor Středočeského kraje, Jana Palacha 1970, 272 01 Kladno, IČO: 70885371,
 - c) popis předmětu díla a plnění,
 - d) úplné bankovní spojení zhotovitele včetně čísla účtu,
 - e) faktura musí být v souladu s čl. 4 smlouvy (úhrada ceny díla se uskuteční v české měně, mezibankovním převodem mezi bankou objednatele a bankou zhotovitele z účtu objednatele na účet zhotovitele uvedený v záhlaví této smlouvy; v případě platby na zahraniční účet jdou veškeré platby a poplatky k tíži zhotovitele).
3. Pokud faktura nebude mít náležitosti dle výše uvedených zákonů, bude obsahovat neoprávněně fakturované položky či chyby, nebo bude vystavena na částku, která je v rozporu s čl. 4 odst. 1 pododst. 4.1.1 písm. c) této smlouvy, může ji objednatel vrátit zpět zhotoviteli k opravě nebo doplnění. Lhůta splatnosti potom začíná běžet dnem prokazatelného doručení opravené nebo doplněné faktury.
4. Faktura vystavená zhotovitelem musí obsahovat náležitosti stanovené právními předpisy, vyčíslení zvláště ceny bez DPH, zvláště DPH v % a cenu včetně DPH. Přílohou faktury musí být položkový soupis použitého materiálu včetně jeho ocenění (cena za kus, cena za počet kusů celkem) a soupis oceněných prací (cena za hodinu, cena za počet hodin celkem).
5. Faktura musí být prokazatelně doručena objednateli **nejpozději do 7 dnů od předání díla.**
6. Jakákoliv záloha, ani úhrady za vícepráce či vícenáklady, se nepřipouští.
7. Zhotovitel bere na vědomí, že objednatel vzhledem k ročnímu rozpočtovému cyklu organizační složky státu při podstatnějším prodlení s provedením díla (čl. 3 odst. 1) či s doručením faktury (čl. 5 odst. 5) nemůže do uvolnění rozpočtových prostředků v následujícím roce uhradit cenu díla; v tomto případě se objednatel nedostává do prodlení a není povinen hradit smluvní ani zákonný úrok z prodlení, ani strpět jiné právní dopady této skutečnosti. Zhotovitel bere na vědomí, že ze strany objednatele nelze proplatit fakturu doručenou v období od druhé poloviny prosince 2020 do konce první poloviny března 2021.

Článek 6
ZÁRUČNÍ DOBA A ODPOVĚDNOST ZA VADY

1. Zhotovitel se zavazuje provést dílo vlastním jménem a na své nebezpečí a nese odpovědnost za provedení díla, včetně způsobených škod, zničení, popř. odcizení.
2. Zhotovitel poskytuje ve smyslu § 2619 odst. 1 ve vazbě na § 2113 a násl. občanského zákoníku objednateli záruku za jakost díla spočívající v tom, že dílo, jakož i jeho veškeré části i jednotlivé komponenty, bude po záruční dobu způsobilé k sesmluvněnému a v zadávacích podmínkách stanovenému účelu, a jinak není-li smlouvou či zadávacími podmínkami stanoven speciální požadavek, tak alespoň obvyklému pro předmět díla a zachová si sesmluvněné či v zadávacích podmínkách stanovené vlastnosti, nejsou-li vyhrazeny speciálně, pak obvyklé vlastnosti.
3. Zhotovitel odpovídá za vady, které má dílo v době jeho předání objednateli nebo v záruční době.
4. Záruka za jakost díla na dodaný materiál a práci se sjednává na dobu 24 měsíců od řádného převzetí dokončeného díla nebo odstranění vad a nedodělků. Uvedená lhůta je stanovena pro uplatnění práva z vadného plnění i záruky za jakost a po celou dobu lhůty jde důkazní břemeno k tíži zhotovitele.
5. Veškeré náklady objednatele spojené s uplatněním práv z vadného plnění či záruky /včetně záruky za jakost/ jdou plně k tíži zhotovitele. Objednatel je oprávněn nárok na náhradu nákladů uplatnit do jednoho roku od jeho zjištění a zhotovitel je povinen jej proplatit /jednoměsíční lhůta uvedená v § 1924 občanského zákoníku se nepoužije/.
6. Odstranění vad díla a dalších reklamací bude zhotovitelem zajištěno v přiměřené lhůtě odpovídající jejich povaze, nedohodnou-li se strany jinak, budou vady odstraněny nejpozději do 14 kalendářních dnů od jejich oznámení. Neodstraní-li zhotovitel reklamované vady do 14 kalendářních dnů od jejich oznámení, nebo v termínu dohodnutém s objednatелеm,

je objednatel oprávněn pověřit odstraněním vady jinou osobu. Veškeré takto vzniklé náklady uhradí objednateli zhotovitel. Objednatel uplatňuje reklamaci u zhotovitele formou e-mailové zprávy na elektronickou adresu:  zhotovitel je povinen přijetí zprávy objednateli potvrdit.

Článek 7 SMLUVNÍ POKUTY

1. Za nedodržení termínu dokončení a předání řádně a bezvadně provedeného díla nebo nedodržení lhůty pro odstranění vady v záruční době uvedené v čl. 6 odst. 6 smlouvy, zaplatí zhotovitel objednateli smluvní pokutu ve výši 0,2 % z ceny díla celkem včetně 21 % DPH uvedené v čl. 4 odst. 1 pododst. 4.1.1 písm. c) za každý, i započatý den prodlení.

Článek 8 ODSTOUPENÍ OD SMLOUVY

1. Od smlouvy lze písemně odstoupit zejména v případě podstatného porušení smlouvy.
2. Smluvní strany pokládají za podstatné porušení smlouvy zejména:
 - a) zhotovitel je v prodlení se zahájením či dokončením prací o více než 1 týden (není plněno řádně či včas),
 - b) prováděné práce jsou i přes upozornění objednatele prováděny nekvalitně,
 - c) dílo není realizováno v souladu s podmínkami této smlouvy,
 - d) neodstranění vad díla ve lhůtě dle čl. 6 odst. 6.
3. Objednatel je dále oprávněn odstoupit od smlouvy, jestliže bylo vyhlášeno insolvenční řízení na majetek zhotovitele, nebo hrozí-li mu úpadek, exekuce apod.
4. Účinky každého odstoupení od smlouvy nastávají okamžikem doručení písemného projevu vůle odstoupit od této smlouvy druhé smluvní straně.

Článek 9 ODPOVĚDNOST ZA ŠKODU

1. Vznikne-li objednateli nebo třetí osobě vadou díla nebo v důsledku porušení smluvních povinností ze strany zhotovitele škoda na majetku, odpovídá zhotovitel za škodu v plném rozsahu, a to za každou škodu či za více škod spolu souvisejících.
2. Vznikne-li objednateli nebo třetí osobě vadou díla nebo v důsledku porušení smluvních povinností ze strany zhotovitele škoda na zdraví, nebo dojde k usmrcení, odpovídá zhotovitel za škodu v neomezeném rozsahu a je povinen nahradit škodu v jakékoli výši (finanční limit uvedený v ustanovení § 2939 odst. 3 občanského zákoníku je tímto ujednáním vyloučen).

Článek 10 ZÁVĚREČNÁ UJEDNÁNÍ

1. Tato smlouva vstupuje v platnost dnem podpisu obou smluvních stran a v souladu s § 6 zákona č. 340/2015 Sb., o zvláštních podmínkách účinnosti některých smluv, uveřejňování těchto smluv a o registru smluv (zákon o registru smluv) /dále jen "zákon č. 340/2015 Sb."/ nabývá účinnosti dnem uveřejnění v registru smluv zřízeného zákonem č. 340/2015 Sb.
2. Smluvní strany uzavírají tuto smlouvu v souladu se zákonem č. 110/2019 Sb., o zpracování osobních údajů, a podle Nařízení Evropského parlamentu a Rady (EU) 2016/679 ze dne 27. dubna 2016 o ochraně fyzických osob v souvislosti se zpracováním osobních údajů a o volném pohybu těchto údajů a o zrušení směrnice 95/46/ES (obecné nařízení o ochraně osobních údajů).
3. Právní vztahy založené touto smlouvou a na jejím základě se řídí českým právem, zejména příslušnými ustanoveními občanského zákoníku, a kogentními ustanoveními právního řádu ČR, která dopadají na realizaci předmětu díla.
4. Smluvní strany se zavazují veškerou komunikaci provádět pouze v českém jazyce; všechny písemnosti, dokumenty, návody, faktury, dodatky, certifikáty, prohlášení o shodě apod. budou výhradně v českém jazyce.
5. Tuto smlouvu lze měnit, doplňovat či zrušit pouze dohodou smluvních stran, a to písemnými dodatky číslovanými vzestupnou řadou; jiná ujednání jsou neplatná.

6. Tato smlouva je podepsána vlastnoručně nebo elektronicky. Je-li smlouva podepsána vlastnoručně, je vyhotovena ve třech (3) stejnopisech s platností originálu, z nichž objednatel obdrží dva (2) stejnopisy a zhotovitel jeden (1) stejnopis. Je-li smlouva podepsána elektronicky, je podepsána pomocí uznávaného elektronického podpisu.
7. Vlastníkem díla je od počátku po celou dobu objednatel. Nebezpečí škody, zničení, poškození či odcizení předmětu díla či předané techniky nese zhotovitel od zahájení plnění díla do jeho předání v místě plnění bez vad a nedodělků.
8. Zhotovitel bere na vědomí povinnost smluvních stran uveřejnit uzavřenou smlouvu v registru smluv dle zákona č. 340/2015 Sb.; **tuto smlouvu uveřejní objednatel**. Zhotovitel souhlasí s uveřejněním celého textu smlouvy a prohlašuje, že skutečnosti v ní uvedené nepovažuje za obchodní tajemství ve smyslu příslušných ustanovení právních předpisů.
9. Nedílnou součástí této smlouvy tvoří:
Příloha č. 1 – Cenová nabídka zhotovitele ze dne 29. 9. 2020

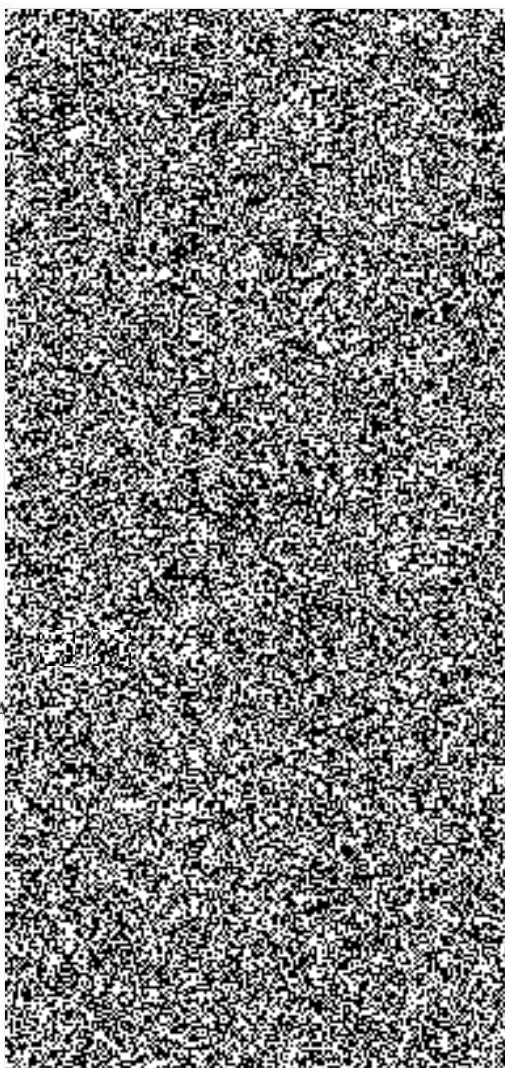

V Kladně

Za objednatele:

20 -11- 2020

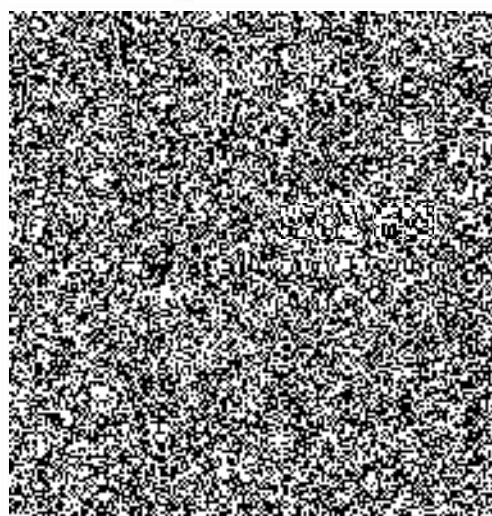

MA

MAN Truck & Bus Czech Republic s.r.o.

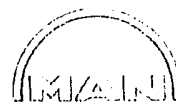

Číslo zakázky
Datum pořízení
Servisní poradce

1013862074
29.09.2020

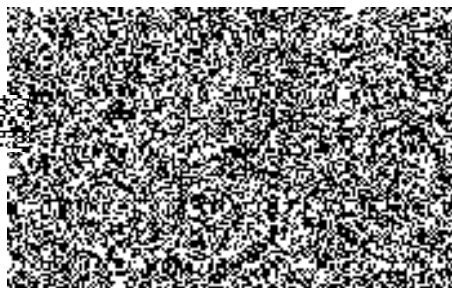

Cenový návrh

Číslo zákazníka 11003137
Objednavatel
Číslo objednávky

1013862074

DIČ CZ70885371
Datum objednávky 29.09.2020
Plátce

Číslo podvozku
Krátké číslo vozidla
Typ vozidla
Provedení vozidla
Registrační značka



Datum první registr.
Stav km
Číslo motoru
Typ motoru
Číslo vozového parku

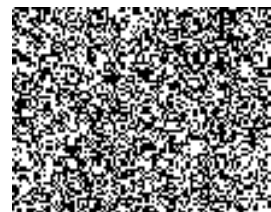

Č. položky	Označení - NSN	Kód daně/Kód AT	Množství	MJ	Cena CZK	Rabat	Netto CZK
	ZÁVADA EDC, FOTÁČKÁCH CCA 2000OT/MIN DOJDE K NÁHLÉ ZTRÁTĚ VÝKONU						
277A0054180000	DIAGNOSTICKÝ SYSTÉM MAN-CATS NASTROJENÍ, ODSTROJENÍ LAPTOP NABĚHL / Z93LA1 - -	A6	3	ČJ	126,00		378,00
61 8550000000	KABINA ŘIDIČE SKLOPENÍ NAHORU, DOLŮ / Z93LA1 - -	A6	2	ČJ	126,00		252,00
192B06039100LO000	PROTIHLUKOVÝ STIT RAM VLEVO NAHOŘE DEMONTÁŽ, MONTÁŽ / Z93LA1 - -	A6	3	ČJ	126,00		378,00
259A0753910000000	Ř. JEDN. EDC (ELECTRONIC-DIESEL- CONTROL=ELEKTRONICKÉ VSTŘÍK. MOT. NAFTY) DEMONTÁŽ, MONTÁŽ / Z93LA1 - -	A6	8	ČJ	126,00		1.008,00
000F 160R300000	ZACATEK VSTRIKOVANI KONTROLA (8-VÁLCOVÝ MOTOR) / Z93LA1 - -	A6	5	ČJ	126,00		630,00

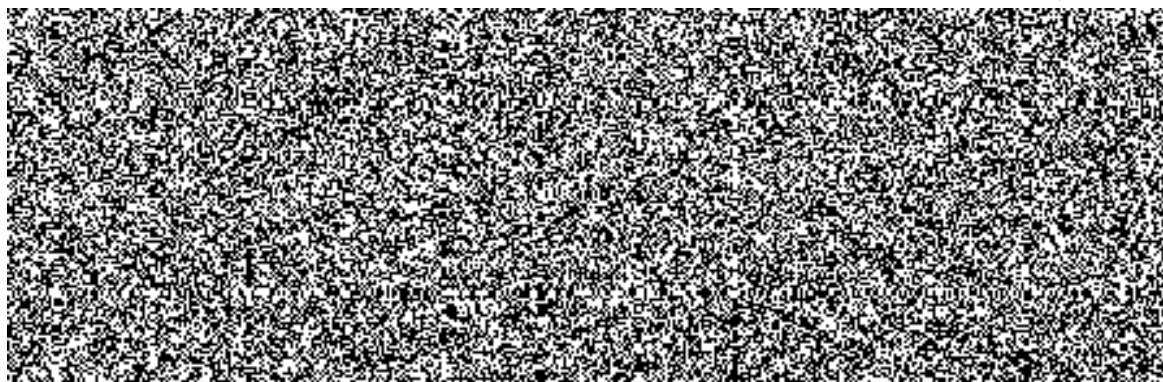



Genový návrh

1013862074

Č. položky	Označení - NSN	Kód daně/Kód AT	Množství	MJ	Cena CZK	Rabat	Heslo CZK
111A 440R300000	ROZDELOVACÍ VSTRIKOVACÍ ČERPADLO VÝMĚNA (6-VÁLCOVÝ MOTOR) / Z93LA1 - -	A6	51	ČJ	126,00		6 426,00
000F 630R300000	ZACÁTEK VSTRIKOVANI SEŘÍZENÍ (6-VÁLCOVÝ MOTOR) / Z93LA1 - -	A6	10	ČJ	126,00		1 260,00
120 6250000000	PALIVOVA SOUSTAVA ODVZDUŠNĚNÍ / Z93LA1 - -	A6	3	ČJ	126,00		378,00
259A075645000000	Ř. JEDN. EDC (ELECTRONIC-DIESEL- CONTROL=ELEKTRONICKÉ VSTŘIK. MOT. NAFTY) NAČÍST, VYMAZAT DIAGNOSTICK PAMĚŤ / Z93LA1 - -	A6	3	ČJ	126,00		378,00
0 1080000000	MOTOR ČIŠTĚNÍ (OPR. OBLAST) / Z93LA1 - -	A6	3	ČJ	126,00		378,00
277A0306440000000	DIAGNOSTICKÁ PAMĚŤ CELÉHO VOZIDLA NAČÍST, ODSTRANIT, VYMAZAT / Z93LA1 - -	A6	4	ČJ	126,00		504,00
0 0920000000	MOTOR UVEDENÍ NA PROVOZNÍ TĚPLOTU / Z93LA1 - -	A6	5	ČJ	126,00		630,00
51.11100-9034	VSTŘIKOVACÍ ČERPADLO / 22 - 84133020 -	A6 / A	1,000	KS	71 500,00	8,00%	65 780,00
06.56936-4345	TĚSNĚNÍ KRUHOVÉHO PRŮŘEZU 180X4N-FPM1- 70 / 13 - 40169300 -	A6 DE	1,000	KS	675,00	17,00%	560,25
06.56939-0029	TĚSNĚNÍ KRUHOVÉHO PRŮŘEZU 67,5X4-FPM1-80 / 13 - 40169300 -	A6 DE	1,000	KS	234,00	17,00%	194,22
06.56631-0235	TĚSNICÍ KROUŽEK 14,3X22X1,5-ST/FKM1-80 / 13 - 84842000 -	A6	8,000	KS	178,00	17,00%	1 181,92
06.56631-0233	TĚSNICÍ KROUŽEK 10,3X16X1,5-ST/FKM1-80 / 13 - 84842000 -	A6	2,000	KS	122,00	17,00%	202,52
ZO.A0502-1610	KABELOVA PASKA 4,8X360, ČERNA / NV - -	A6	5,000	KS	4,80		24,00
ZO.A0901-0070	ČISTIČ BZRD 500 ML 63 / NV - -	A6	1,000	KS	85,68		85,68

Mezisoučet							80 628,59

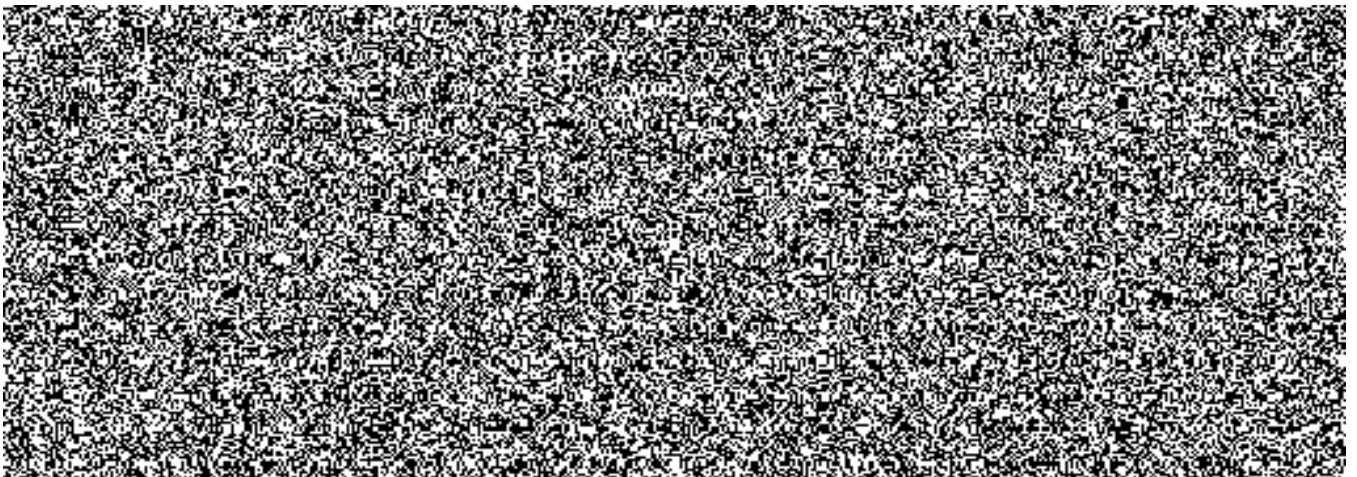

MAN Truck & Bus Czech Republic s.r.o.



Cenový návrh

1013862074

Součet 100,00 ČJ	12.600,00
Součet náhrad. dílů	68.028,59
Součet drobný mat.	376,00
<hr/>	
Součet celkem	81.006,59
DPH celkem	17.011,38
<hr/>	
Konečná částka	CZK 98.017,97

Kód daně	DPH %	Částka	Částka DPH
A6	21,00 %	81.006,59	17.011,38
	Rozpočet nákladů	71.500,00	
DPH celkem			17.011,38
Celková hmotnost		8,240	

Kód daně :

A6 = Uskutečněná zdanitelná plnění tuzemsko 21% ;

1 ČJ odpovídá 6 minutám

10 ČJ odpovídá 1 hodině

