

**Změnový list číslo 45**

<b>Identifikace akce</b>	
Název akce:	KŘP Omk - FKSP ÚZ Plumlov - rekonstrukce objektu I. etapa
Číslo akce SMVS:	014V12200 0001
Objednatel:	ČR – Krajské ředitelství policie Olomouckého kraje, Tř. Kosmonautů 189/10, 779 00 Olomouc
Zhotovitel:	Manag a.s., Zarámí 92, 760 01 Zlín
Projektant:	Ing. Lenka Struhárová - Jančaříková, Ph.D., MBA, 763 07 Velký Ořechov 177

**Předmět změnového listu**

Interiérový bar ZTI

**Část díla dotčená změnovým listem**

1.NP - m.č. 109

**Popis změny, popis technického řešení****Původní řešení dle smluvní (tendrové) dokumentace :**

V původní dokumentaci se s interiérovým barem v místnosti č.109 (jídelna) nepočítalo.

**Nové řešení :**

Nově se navrhuje přivést teplou a studenou vodu k barovému pultu v místnosti č. 109 včetně vybudování odpadu.

**Zdůvodnění změny :**

Důvodem změny je požadavek uživatele na vybudování barového pultu v jídelně (m.č. 109).

**Vliv změny na výkresovou dokumentaci :**

Změna vyžaduje úpravu PD.

**Záznamy o změně ve stavebním deníku a zápisech z KD:**

Zápis z KD č. 17 ze dne 26.2.2020.

**Předpokládaný vliv na termín, kvalitu, cenu díla :**

Vliv na termín dokončení díla : Změna nebude mít vliv na termín dokončení díla.

Vliv na kvalitu díla: Touto změnou se kvalita díla nemění.

Vliv na cenu: Cena díla se navyšuje.

<b>Přípočty k ceně díla bez DPH:</b>	<b>10 906,11 Kč</b>
--------------------------------------	---------------------

<b>Odpočty z ceny díla bez DPH:</b>	
-------------------------------------	--

<b>Celkový vliv na změnu ceny díla bez DPH:</b>	<b>10 906,11 Kč</b>
---	---------------------

Za zhotovitele:

Za projektanta:

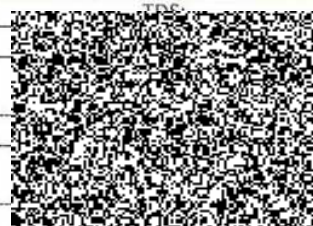
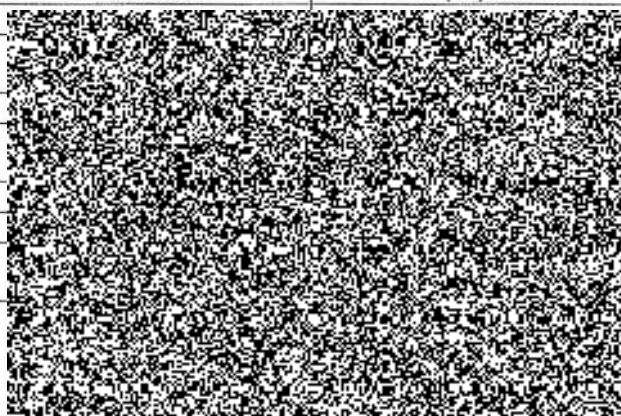
Kontrola provedla:  
řídící OSNM



## Položkový rozpočet stavby

Stavba: REALIZAC KŘM OmK - FKSP - ÚZ Plumlov - rekonstrukce objektu I. etapa  
E 2019/04z ZMĚNOVÉ LISTY

Objekt: ZL 45 Interiérový bar ZTI

Rozpočet: zl 45 Interiérový bar ZTI

Objednatel: IČO:  
DIČ:

Zhotovitel: IČO:  
DIČ:

Vypracoval:

Rozpis ceny	Celkem
HSV	3 489,85
PSV	7 416,26
MON	0,00
Vedlejší náklady	0,00
Ostatní náklady	0,00
<b>Celkem</b>	<b>10 906,11</b>

Rekapitulace daní

Základ pro sníženou DPH	15 %	0,00 CZK
Snížená DPH	15 %	0,00 CZK
Základ pro základní DPH	21 %	10 906,11 CZK
Základní DPH	21 %	2 290,28 CZK

Zaokrouhlení 0,00 CZK

**Cena celkem s DPH 13 196,39 CZK**

v \_\_\_\_\_ dne \_\_\_\_\_

\_\_\_\_\_  
Za zhotovitele

\_\_\_\_\_  
Za objednatele

## Rekapitulace dílů

Číslo	Název	Typ dílu			Celkem	%
61	Úpravy povrchů vnitřní	HSV			1 539,00	14
96	Bourání konstrukcí	HSV			1 233,00	11
721	Vnitřní kanalizace	PSV			1 768,51	16
722	Vnitřní vodovod	PSV			3 627,75	33
733	Rozvod potrubí	PSV			2 020,00	19
D96	Přesuny sutí a vybouraných hmot	PSU			717,85	7
Cena celkem					10 906,11	100



## Položkový rozpočet

S:	REALIZACE 2C KŘM OmK - FKSP - ÚZ Plumlov - rekonstrukce objektu I. etapa ZMĚNOVÉ LISTY		
O:	ZL 45	Interiérový bar ZTI	
R:	zl 45	Interiérový bar ZTI	

P.č.	Číslo položky	Název položky	MJ	Množství	Cena / MJ	Celkem
<b>Díl: 61</b>		<b>Úpravy povrchů vnitřní</b>				<b>1 539,00</b>
	612474611R00	Omitka stěn vnitřní, VPC jádro, vápen.štuk, ručně zapravení	m2	3,00000	513,00	1 539,00

<b>Díl: 96</b>		<b>Bourání konstrukcí</b>				<b>1 233,00</b>
333	967031733R00	Přisekání plošné zdiva cihelného na jakoukoliv maltu vápennou nebo vápenocementovou, tloušťky do 150 mm	m2	3,00000	272,00	816,00
	971038621R00	Vybourání otvorů cihly duté pl. 4 m2, tl. 10 cm	m2	3,00000	139,00	417,00

Včetně pomocného lešení o výšce podlahy do 1900 mm a pro zatížení do 1,5 kPa (150 kg/m2).  
3,00000

<b>Díl: 721</b>		<b>Vnitřní kanalizace</b>				<b>1 768,51</b>
	721194105RM1	Vyvedení odpadních výpustek D 50 x 1,8 včetně zápachové uzávěrky HL 404.1	kus	1,00000	1 278,00	1 278,00
6	01	Potrubí HT přípojovací DN 40 mm vč.montáže	m	2,20000	190,00	418,00
16	11	Zkouška těsnosti kanalizace vodou	m	2,20000	25,00	55,00
26	998721203R00	Přesun hmot pro vnitřní kanalizaci, výšky do 24 m	%	17,51000	1,00	17,51

<b>Díl: 722</b>		<b>Vnitřní vodovod</b>				<b>3 627,75</b>
33	722030303R00	Montáž armatur závitových, s 1závitem, G 1/2 včetně	kus	2,00000	255,00	510,00
45	05.2	Potrubí z PP-R 80 PN 20, DN 50	m	4,40000	470,00	2 068,00
76	31.2	Izolace skruž. min.vata s Al folií Dn 54/50 mm	m	4,40000	141,00	620,40
80	35.2	Montáž izolace z min.vlny s Al.folií	m	4,40000	45,00	198,00
84	41.2	Tlaková zkouška potrubí	m	4,40000	17,00	74,80
85	42.2	Proplach a dezinfekce vodovod.potrubí	m	4,40000	25,00	110,00
87	998722203R00	Přesun hmot pro vnitřní vodovod	%	35,81000	1,30	46,55

<b>Díl: 733</b>		<b>Rozvod potrubí</b>				<b>2 020,00</b>
	733124125R00	Zhotov.přechodu z trub.hladkých 100/50	kus	1,00000	2 020,00	2 020,00

<b>Díl: D96</b>		<b>Přesuny suti a vybouraných hmot</b>				<b>717,85</b>
596	979094211R00	Nakládání nebo překládání vybourané suti	t	0,49000	110,00	53,90
598	979081111R00	Odvoz suti a vybouraných hmot na skládku do 1 km	t	0,49000	100,00	49,00

599	979081121R00	platek za	t		20,00	88,20
-----	--------------	-----------	---	--	-------	-------

600	979082111R00	mot do 10	t		115,00	56,35
-----	--------------	-----------	---	--	--------	-------

601	979082121R00	mot	t		15,00	29,40
-----	--------------	-----	---	--	-------	-------

602	979990107R00		t		450,00	220,50
-----	--------------	--	---	--	--------	--------

603	979087311R00	kládky rozením , na	t		300,00	147,00
-----	--------------	------------------------	---	--	--------	--------

604	979087391R00	kládky	t		150,00	73,50
-----	--------------	--------	---	--	--------	-------

### Položkový rozpočet

S:	REALIZACE 2C KŘM OmK - FKSP - ÚZ Plumlov - rekonstrukce objektu I. etapa ZMĚNOVÉ LISTY	
O:	ZL 45	Interiérový bar ZTI
R:	zl 45	Interiérový bar ZTI

P.č.	Číslo položky	Název položky	MJ	Množství	Cena / MJ	Celkem
------	---------------	---------------	----	----------	-----------	--------









## Položkový rozpočet stavby

**REALIZAC E 2019/04z**    **KŘM OmK - FKSP - ÚZ Plumlov - rekonstrukce objektu I. etapa**  
**ZMĚNOVÉ LISTY**

ZL 46            Změny ELE

ZL 46            Změny ELE ODPOČET

Objednatel:

IČO:

DIČ:

Zhotovitel:

IČO:

DIČ:

Vypracoval:

Rozpis ceny

Celkem

HSV			-125 860,00
PSV			0,00
MON			0,00
Vedlejší náklady			0,00
Ostatní náklady			0,00
<b>Celkem</b>			<b>-125 860,00</b>

Rekapitulace daní

Základ pro sníženou DPH	15 %		0,00 CZK
Snížená DPH	15 %		0,00 CZK
Základ pro základní DPH	21 %		-125 860,00 CZK
Základní DPH	21 %		-26 430,60 CZK

Zaokrouhlení

0,00 CZK

**Cena celkem**

**152 290,60 CZK**

v \_\_\_\_\_

dne \_\_\_\_\_

\_\_\_\_\_  
Za zhotovitele

\_\_\_\_\_  
Za objednatele

## Rekapitulace dílů

Číslo	Název	Typ dílu			Celkem	%
M21.13	EPS změna ZDP	HSV			-80 650,00	64
M21.14	OS změna dle arch.	HSV			-45 210,00	36
Cena celkem					-125 860,00	100

### Položkový rozpočet

S:	REALIZACE 20 KŘM OmK - FKSP - ÚZ Plumlov - rekonstrukce objektu I. etapa ZMĚNOVÉ LISTY	
O:	ZL 46	Změny ELE
R:	ZL 46	Změny ELE ODPOČET

P.č.	Číslo položky	Název položky	MJ	Množství	Cena / MJ	Celkem
<b>Díl: M21.13</b>		<b>EPS změna ZDP</b>				<b>-80 650,00</b>
14	M21.1136	ZDP, připojení na PCO HZS	ks	-1,00000	80 650,00	-80 650,00
<b>Díl: M21.14</b>		<b>OS změna dle arch.</b>				<b>-45 210,00</b>
22	Pol_0022	A - SVÍTIDLO LED, OPÁLOVÝ DIFUZOR, PŘISAZENÉ, 4000 K, 4500 lm, 41 W, IP20	ks	-10,00000	1 620,00	-16 200,00
24	Pol_0024	C - SVÍTIDLO LED, OPÁLOVÝ POLYKARBONÁT, PŘISAZENÉ, 4000 K, 1200 lm, 16 W, IP20	ks	-6,00000	910,00	-5 460,00
25	Pol_0025	D - SVÍTIDLO LED, KULATÉ, PŘISAZENÉ, 4000 K, 1900 lm, 20 W, IP65	ks	-3,00000	1 900,00	-5 700,00
28	Pol_0028	G - SVÍTIDLO LED, OPÁLOVÝ POLYKARBONÁT, PŘISAZENÉ, 4000 K, 1200 lm, 16 W, IP44	ks	-15,00000	1 190,00	-17 850,00





## Položkový rozpočet stavby

**REALIZAC E 2019/04z KŘM OmK - FKSP - ÚZ Plumlov - rekonstrukce objektu I. etapa ZMĚNOVÉ LISTY**

ZL 46

ZL 46

Objednatel:

IČO:

DIČ:

Zhotovitel:

IČO:

DIČ:

Vypracoval:

Rozpis ceny

Celkem

HSV			447 664,00
PSV			0,00
MON			0,00
Vedlejší náklady			0,00
Ostatní náklady			0,00
<b>Celkem</b>			<b>447 664,00</b>

Rekapitulace daní

Základ pro sníženou DPH	15 %		0,00 CZK
Snížená DPH	15 %		0,00 CZK
Základ pro základní DPH	21 %		447 664,00 CZK
Základní DPH	21 %		94 009,44 CZK

Zaokrouhlení

0,00 CZK

**DPH**

**541 673,44 CZK**

v \_\_\_\_\_

dne \_\_\_\_\_

\_\_\_\_\_  
Za zhotovitele

\_\_\_\_\_  
Za objednatele

## Rekapitulace dílů

Číslo	Název	Typ dílu			Celkem	%
M21.10	EKV změny	HSV			19 560,00	4
M21.11	Žaluzie	HSV			17 072,00	4
M21.12	Brány	HSV			107 775,00	24
M21.13	EPS změna ZDP	HSV			138 114,00	31
M21.14	OS změna dle arch.	HSV			97 330,00	22
M21.14b	LED pokoje	HSV			47 728,00	11
M21.15	Sauna	HSV			20 085,00	4
Cena celkem					447 664,00	100



## Položkový rozpočet

S:	REALIZACE 20 KŘM OmK - FKSP - ÚZ Plumlov - rekonstrukce objektu I. etapa ZMĚNOVÉ LISTY					
O:	ZL 46	Změny ELE				
<b>POČET</b>						
<b>19 560,00</b>						
<b>17 072,00</b>						
			MJ	Množství	Cena / MJ	Celkem
		krabice RS485	ks	2,00000	9 780,00	19 560,00
<b>17 072,00</b>						
2	M21.111	CYKY 5x2,5	m	56,00000	49,00	2 744,00
3	M21.112	Krabice univerzální KU 68-1901	ks	8,00000	29,00	232,00
4	M21.113	Spínač žaluziový	ks	8,00000	517,00	4 136,00
5	M21.114	Frézování drážky v železobetě, 100x50mm pro uložení trubek pod omítku	m	40,00000	249,00	9 960,00
<b>Díl: M21.12 Brány 107 775,00</b>						
6	M21.121	RAFlaDur 90-J 5x4 RE	m	350,00000	123,00	43 050,00
7	M21.122	PLUS CYKY 3x2,5	m	170,00000	37,00	6 290,00
8	M21.123	GRAFlaGuard F 2x2x0,8	m	250,00000	37,00	9 250,00
9	M21.124	Silový zdroj 24VDC/5A, 28 Ah	ks	1,00000	9 025,00	9 025,00
10	M21.125	Vytápění rozvaděče	ks	1,00000	1 470,00	1 470,00
11	M21.126	Termostat do skříňového rozvaděče	ks	2,00000	592,00	1 184,00
12	M21.127	Ventilátor průmyslový	ks	1,00000	1 782,00	1 782,00
13	M21.128	PO krabice se svorkovnicí 100	ks	2,00000	709,00	1 418,00
14	M21.129	Rozvodnice 1000x800x400 vč.pilíře	ks	1,00000	8 582,00	8 582,00
15	M21.130	Optický box pro ukončení opt.vláken, vč. výzbroje, příslušenství a ukončení	ks	1,00000	4 025,00	4 025,00
16	M21.131	Průmyslový switch, PoE, vč.optických modulů	ks	1,00000	7 245,00	7 245,00
17	M21.132	Essebus koppler	ks	1,00000	3 063,00	3 063,00
18	M21.133	Skříň pro bus-koppler	ks	1,00000	391,00	391,00
19	M21.134	Pomocné instalační práce	hod	10,00000	400,00	4 000,00
20	M21.135	Podružný materiál	ks	1,00000	4 100,00	4 100,00
21	M21.136	Doprava	ks	1,00000	2 900,00	2 900,00
<b>Díl: M21.13 EPS změna ZDP 138 114,00</b>						
22	M21.1131	SEI sériové essernet rozhraní obousměr.	ks	1,00000	9 775,00	9 775,00
23	M21.1132	Modul rozhraní RS232 pro SEI.	ks	1,00000	1 955,00	1 955,00
24	M21.1133	Skříň pro SEI.	ks	1,00000	1 437,00	1 437,00
25	M21.1134	TCP/IP převodník	ks	1,00000	8 740,00	8 740,00
26	M21.1135	Modul essernet 62,5 kB	ks	1,00000	7 757,00	7 757,00
27	M21.1137	Zařízení pro dálkový přenos na PCO PČR - modul RIPex, vč.antény, oživení, studie, dopravy	ks	1,00000	98 888,00	98 888,00
28	M21.1138	Transformátor 15/50 VA - pro napájení ZDP a GSM	ks	1,00000	1 084,00	1 084,00
29	M21.1139	Akumulátor 12 V / 18 Ah - zálohování ústředny, ZD	ks	1,00000	1 128,00	1 128,00
30	M21.1140	Box pro ústřednu, záložní zdroj, přenosové zařízení	ks	1,00000	3 450,00	3 450,00
31	M21.1142	Programování, oživení, nastavení	ks	1,00000	3 900,00	3 900,00
<b>Díl: M21.14 97 330,00</b>						
32	Pol_n01	A DALI - G3E600/700 DALI 23W 2000LM IP20 + magnety	ks	21,00000	2 810,00	59 010,00
33	Pol_n02	C DALI vestavné 22W 2000LM IP20	ks	6,00000	1 825,00	10 950,00
34	Pol_n03	D1 LED 15W 1700LM/4000K přisazené	ks	14,00000	820,00	11 480,00
35	Pol_n04	G1 LED nástěnné PANDELLA 7,4W 900LM/4000K	ks	14,00000	1 135,00	15 890,00
<b>Díl: M21.14b LED poko 47 728,00</b>						
36	Pol_n05	Lišta MD118 (2m) - dodává se po 2m, celkem 44m	ks	22,00000	790,00	17 380,00
37	Pol_n06	Lepidlo FIX PRO na lepení na stěnu, k sobě	ks	8,00000	485,00	3 880,00

balení odhad vydatnost 6m

## Položkový rozpočet

S:	REALIZACE 2C KŘM OmK - FKSP - ÚZ Plumlov - rekonstrukce objektu I. etapa ZMĚNOVÉ LISTY		
O:	ZL 46	Změny ELE	
R:	ZL 46	Změny ELE PŘÍP. ROZPOČET	

P.č.	Číslo položky	Název položky	MJ	Množství	Cena / MJ	Celkem
38	Pol_n07	LED pásek 3202114601 3528 60 WIRELI WW 480LM 4,8W 3000K	m	40,00000	465,00	18 600,00
39	Pol_n08	Trafo 3204000104 12V 20W (3,3m 1x, 2,9m 7x)	ks	8,00000	595,00	4 760,00
40	Pol_n09	Trafo 3204000105 12V 30W (3,8m 4x)	ks	4,00000	777,00	3 108,00
<b>Díl: M21.15</b>		<b>Sauna</b>				<b>20 085,00</b>
41	Pol_n10	Ozvučení wellness	ks	1,00000	18 429,00	18 429,00
42	Pol_0001	CYKY 3x1.5 mm2	m	18,00000	29,00	522,00
43	Pol_0007	Vysek.rýh cihla do hl.50x70mm	m	18,00000	46,00	828,00
44	Pol_0014	ZÁSUVKA, IP 44 Jednónásobná s ochranným kolíkem,s víčkem, IP 44; ABB time bílá	ks	1,00000	306,00	306,00



**Změnový list číslo 47**

<b>Identifikace akce</b>	
Název akce:	KŘP Omk - FKSP ÚZ Plumlov - rekonstrukce objektu I. etapa
Číslo akce SMVS:	014V12200 0001
Objednatel:	ČR – Krajské ředitelství policie Olomouckého kraje, Tř. Kosmonautů 189/10, 779 00 Olomouc
Zhotovitel:	Manag a.s. , Zarámí 92 , 760 01 Zlín
Projektant:	Ing. Lenka Struhárová - Jančaříková, Ph.D., MBA, 763 07 Velký Ořechov 177

**Předmět změnového listu**

Požární řešení - úprava PBR

**Část díla dotčená změnovým listem**

Celý areál

**Popis změny, popis technického řešení****Původní řešení dle smluvní (tendrové) dokumentace :**

V původní projektové dokumentaci - požárně bezpečnostním řešení stavby se počítalo s menším počtem ručních hasicích přístrojů a nadzemním hydrantem DN 100.

**Nové řešení :**

Zásadní dispoziční změny v hlavní budově (SO 01) si vyžádaly přepracování PD včetně nového požárně bezpečnostního řešení stavby jako celku. Z něj vyplynuly požadavky specialistů v oblasti požární ochrany na doplnění ručních hasicích přístrojů a záměnu nadzemního hydrantu DN 100 za menší hydrant DN 80.

**Zdůvodnění změny :**

Důvodem změny je přepracování PD hlavní budovy a sním spojené požárně bezpečnostní řešení stavby, ze kterého vyplynuly nové požadavky v oblasti PO.

**Vliv změny na výkresovou dokumentaci :**

Změna nevyžaduje úpravu PD.

**Záznamy o změně ve stavebním deníku a zápisech z KD:**

Zápis z KD č. 17 ze dne 26.2.2020.

**Předpokládaný vliv na termín, kvalitu, cenu díla :**

Vliv na termín dokončení díla : Změna nebude mít vliv na termín dokončení díla.

Vliv na kvalitu díla: Kvalita díla se nemění.

Vliv na cenu: Cena díla se navyšuje.

<b>Přípočty k ceně díla bez DPH:</b>	176 626,48 Kč
<b>Odpočty z ceny díla bez DPH:</b>	45 955,00 Kč
<b>Celkový vliv na změnu ceny díla bez DPH:</b>	130 671,48 Kč

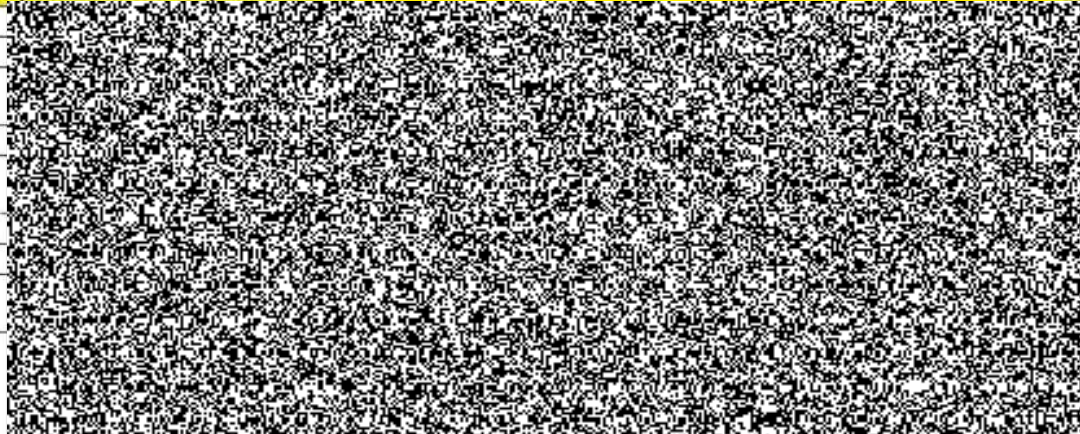



## Položkový rozpočet stavby

- rekonstrukce objektu I. etapa



Objednatel:

IČO:

DIČ:

Zhotovitel:

IČO:

DIČ:

Vypracoval:

Rozpis ceny

Celkem

HSV			-45 955,00
PSV			0,00
MON			0,00
Vedlejší náklady			0,00
Ostatní náklady			0,00
<b>Celkem</b>			<b>-45 955,00</b>

Rekapitulace daní

Základ pro sníženou DPH	15 %		0,00 CZK
Snížená DPH	15 %		0,00 CZK
Základ pro základní DPH	21 %		-45 955,00 CZK
Základní DPH	21 %		-9 650,55 CZK

Zaokrouhlení

0,00 CZK

**Celkem s DPH**

v

dne

\_\_\_\_\_  
Za zhotovitele

\_\_\_\_\_  
Za objednatele

## Rekapitulace dílů

Číslo	Název	Typ dílu			Celkem	%
8	Trubní vedení	HSV			-45 955,00	100
Cena celkem					-45 955,00	100



### Položkový rozpočet

S:	REALIZACE 20 KŘM OmK - FKSP - ÚZ Plumlov - rekonstrukce objektu I. etapa ZMĚNOVÉ LISTY	
O:	ZL 47	Požární řešení - úprava PBŘ
R:	ZL 47	Požární řešení - úprava PBŘ ODPOČET

P.č.	Číslo položky	Název položky	MJ	Množství	Cena / MJ	Celkem
<b>Díl: 8</b>		<b>Trubní vedení</b>				<b>-45 955,00</b>
38	891267211R00	Montáž hydrantů nadzemních DN 100	kus	-1,00000	855,00	-855,00
46	42273760R	HAWLE hydrant nadz.litina 5051H4 DN 100 tuhý -voda	kus	-1,00000	45 100,00	-45 100,00



## Položkový rozpočet stavby

konstrukce objektu I. etapa

Objednatel:

IČO:

DIČ:

Zhotovitel:

IČO:

DIČ:

Vypracoval:

Rozpis ceny

Celkem

HSV			88 028,08
PSV			27 151,00
MON			61 447,40
Vedlejší náklady			0,00
Ostatní náklady			0,00
<b>Celkem</b>			<b>176 626,48</b>

Rekapitulace daní

Základ pro sníženou DPH	15 %		0,00 CZK
Snížená DPH	15 %		0,00 CZK
Základ pro základní DPH	21 %		176 626,48 CZK
Základní DPH	21 %		37 091,56 CZK

Zaokrouhlení

0,00 CZK

v \_\_\_\_\_

dne \_\_\_\_\_

\_\_\_\_\_  
Za zhotovitele

\_\_\_\_\_  
Za objednatele



## Rekapitulace dílů

Číslo	Název	Typ dílu			Celkem	%
1	Zemní práce	HSV			19 274,43	11
4	Vodorovné konstrukce	HSV			1 748,25	1
8	Trubní vedení	HSV			66 673,50	38
93	Dokončovací práce inženýrských staveb	HSV			107,90	0
99	Staveništní přesun hmot	HSV			224,00	0
799	Ostatní	PSV			27 151,00	15
M21	Elektromontáže	MON			54 697,40	31
M23	Montáže potrubí	MON			6 750,00	4
Cena celkem					176 626,48	100

## Položkový rozpočet

S:	REALIZACE 2( KŘM OmK - FKSP - ÚZ Plumlov - rekonstrukce objektu I. etapa ZMĚNOVÉ LISTY																						
O:	ZL 47 Požární řešení - úprava PBR																						
<table border="1" style="float: right; margin-left: auto;"> <tr> <td style="width: 10%;"></td> <td style="width: 10%;"></td> <td style="width: 10%;"></td> <td style="width: 10%;"></td> <td style="width: 10%;"></td> <td style="width: 10%;"></td> </tr> <tr> <td>MJ</td> <td>Množst</td> <td></td> <td></td> <td></td> <td>Celkem</td> </tr> <tr> <td colspan="5"></td> <td style="text-align: right;"><b>19 274,43</b></td> </tr> </table>												MJ	Množst				Celkem						<b>19 274,43</b>
MJ	Množst				Celkem																		
					<b>19 274,43</b>																		
3	131201110R00	Hloubení nezapažených jam a zářezů do 50 m3, v hornině 3, hloubení strojně	m3	2,20000	173,00	385,00																	
4	131201119R00	Hloubení nezapažených jam a zářezů příplatek za lepivost, v hornině 3,	m3	2,20000	10,00	22,00																	
7	132201210R00	Hloubení rýh šířky přes 60 do 200 cm do 50 m3, v hornině 3, hloubení strojně	m3	24,00000	279,00	6 696,00																	
8	13	za	m3																				
11	16	m	m3																				
12	16	000 m	m3																				
13	16	00 m3	m3																				
14	17		m3																				
15	17		m3																				
16	17	ím	m3																				
17	19		m3																				
<b>Díl: 4</b>																							
23	45	m kraj	m3																				
<b>Díl: 8</b>																							
33	871161121R00	Montáž trubek polyetylenových ve výkopu d 32 mm	m	15,00000	25,00	375,00																	
	891247211R00	Montáž hydrantů nadzemních DN 80	kus	1,00000	926,00	926,00																	
39	892241111R00	Tlaková zkouška vodovodního potrubí DN 80	m	15,00000	20,00	300,00																	
40	892233111R00	Desinfekce vodovodního potrubí DN 70	m	15,00000	65,00	975,00																	
60	460490012R00	Fólie výstražná z PVC, šířka 33 cm	m	15,00000	15,00	225,00																	



### Položkový rozpočet

S:	REALIZACE 2C KŘM OmK - FKSP - ÚZ Plumlov - rekonstrukce objektu I. etapa ZMĚNOVÉ LISTY		
O:	ZL 47	Požární řešení - úprava PBŘ	
R:	ZL 47		

P.č.	Číslo položky	Název položky	MJ	Množství	Cena / MJ	Celkem
41	286134112R	Trubka tlaková AQUALINE RC1 PE100 32x3,0 mm PN16 návin 100 m	m	15,50000	35,00	542,50
49	894412311RA0	Šachta, DN 1000 stěna 120 mm, dno přímé V max. 40 hloubka dna 1,66 m poklop litina 12,5 t	kus	1,00000	20 500,00	20 500,00
52	42273750R	HAWLE hydrant nadz.litina 5051H4 DN 80 tuhý - voda	kus	1,00000	42 830,00	42 830,00
<b>Díl: 93</b>		<b>ace inženýrských staveb</b>				<b>107,90</b>
52	933901111R00	beton. nádrže do 1000 m3	m3	1,66000	65,00	107,90
<b>Díl: 99</b>		<b>un hmot</b>				<b>224,00</b>
53	998276101R00	edení plastová, otevř. výkop	t			224,00
<b>Díl: 799</b>						<b>151,00</b>
590	799PC01A	přístroj práškový PG 6, s hasicí	ks			3 996,00
	799PC01B	D+M Přenosný hasicí přístroj práškový PG 6, s hasicí schopností 34 A	ks	5,00000	1 210,00	6 050,00
	799PC01C	D+M Přenosný hasicí přístroj na hašení oleje 75F - 6kg	ks	2,00000	2 440,00	4 880,00
m.č.015						
	799PC01D	D+M Přenosný hasicí přístroj CO2 S5 - 55B rozvaděč/strojovna výtahu	ks	1,00000	2 590,00	2 590,00
	799PC01E	D+M Přenosný hasicí přístroj plynový s čistým hasivem typ CA6LE	ks	1,00000	7 750,00	7 750,00
m.č. 015						
588	799PC03	D+M Bezpečnostní tabulka "HASÍCÍ PŘÍSTROJ" + text - fotoluminiscenční tabulka červené barvy, (kontrastní barva bílá), vč. kotevních prvků	ks	13,00000	145,00	1 885,00
<b>Díl: M21</b>		<b>Elektromontáže</b>				<b>54 697,40</b>
1	Pol__0001	KABEL SILOVÝ,IZOLACE PVC CYKY 3x1.5 mm2, pevně	m	100,00000	29,00	2 900,00
dopojení čerpadla						
35	Pol__0035	ODVOZ ZEMINY Naložení,rozhoz,úprava povrchu	m3	47,88000	280,00	13 406,40
36	Pol__0036	HLOUBENÍ KABELOVÉ RÝHY V ZEMINĚ TŘÍDY 3 Šíře 350mm,hloubka 800mm	m	90,00000	235,00	21 150,00
38	Pol__0038	ZÁHOZ KABEL.RÝHY-ZEMINA TŘ.3 Šíře 350mm,hloubka 800mm	m	90,00000	55,00	4 950,00
44	Pol__0044	CHRÁNIČKA KOPOFLEX KF09120	m	90,00000	120,00	10 800,00
45	Pol__0045	fólie výstražná z PVC šířky 22cm	m	90,00000	15,00	1 350,00
98	Pol__0099	JISTIČ 1 PÓLOVÝ CHAR. "B" LTN16B/1 16A	ks	1,00000	141,00	141,00
<b>Díl: M23</b>		<b>Montáže potrubí</b>				<b>6 750,00</b>
	M23007a	Čerpadlo do retence	ks	1,00000	6 750,00	6 750,00



**Změnový list číslo 48****Identifikace akce**

Název akce:	KŘP Omk - FKSP ÚZ Plumlov - rekonstrukce objektu I. etapa
Číslo akce SMVS:	014V12200 0001
Objednatel:	ČR – Krajské ředitelství policie Olomouckého kraje, Tř. Kosmonautů 189/10, 779 00 Olomouc
Zhotovitel:	Manag a.s., Zarámí 92, 760 01 Zlín
Projektant:	Ing. Lenka Struhárová - Jančaříková, Ph.D., MBA, 763 07 Velký Ořechov 177

**Předmět změnového listu**

Brány - stavební připravenost

**Část díla dotčená změnovým listem**

Oplocení - součást

**Popis změny, popis technického řešení****Původní řešení dle smluvní (tendrové) dokumentace :**

V původní smluvní dokumentaci se počítalo s osazením dolní a horní vjezdové brány do areálu, které se měly mechanicky otevírat. Jejich otevírání na dálkové ovládání nebylo řešeno.

**Nové řešení :**

Nově se ocelové posuvné brány navrhují robustnější s automatickým pojezdem na dálkové ovládání. K tomu je nutno provést důkladné základy a betonáž pro ukotvení nosných prvků.

**Zdůvodnění změny :**

Důvodem změny je požadavek budoucího uživatele a investora stavby.

**Vliv změny na výkresovou dokumentaci :**

Změna vyžaduje úpravu PD.

**Záznamy o změně ve stavebním deníku a zápisech z KD:**

Zápis z KD č. 17 ze dne 26.2.2020.

**Předpokládaný vliv na termín, kvalitu, cenu díla :**

Vliv na termín dokončení díla : Změna nebude mít vliv na termín dokončení díla.

Vliv na kvalitu díla: Kvalita díla se nemění.

Vliv na cenu: Cena díla se navyšuje.

**Přípočty k ceně díla bez DPH:**

**Odpočty z ceny díla bez DPH:**

**Celkový vliv na změnu ceny díla bez DPH:**

Za zhotovitele:

Za projektanta:

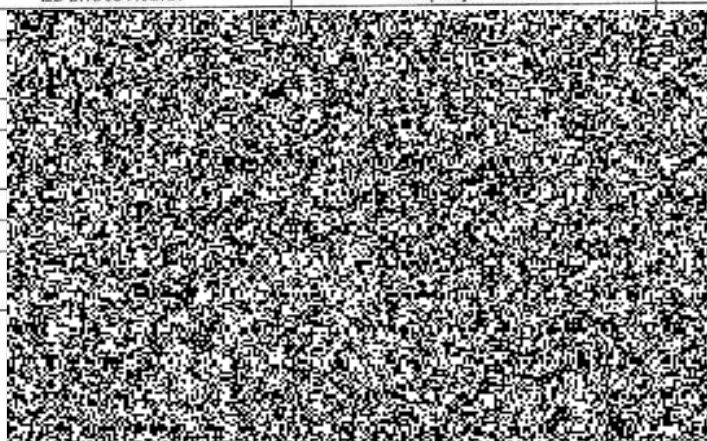

oval:

IM





## Položkový rozpočet stavby

Stavba:	REALIZAC E 2019/04z	KŘM OmK - FKSP - ÚZ Plumlov - rekonstrukce objektu I. etapa ZMĚNOVÉ LISTY
Objekt:	ZL 48	Brány - stavební připravenost
Rozpočet:	ZL 48	Brány - stavební připravenost

Objednatel:	IČO:
	DIČ:

Zhotovitel:	IČO:
	DIČ:

Vypracoval:

Rozpis ceny	Celkem
HSV	31 224,23
PSV	0,00
MON	0,00
Vedlejší náklady	0,00
Ostatní náklady	0,00
<b>Celkem</b>	<b>31 224,23</b>

Rekapitulace daní		
Základ pro sníženou DPH	15 %	0,00 CZK
Snížená DPH	15 %	0,00 CZK
Základ pro základní DPH	21 %	31 224,23 CZK
Základní DPH	21 %	6 557,09 CZK
Zaokrouhlení		0,00 CZK

<b>Cena celkem s DPH</b>	<b>37 781,32 CZK</b>
--------------------------	----------------------

v \_\_\_\_\_ dne \_\_\_\_\_

\_\_\_\_\_

Za zhotovitele Za objednatele

## Rekapitulace dílů

Číslo	Název	Typ dílu			Celkem	%
1	Zemní práce	HSV			2 560,80	8
2	Základy a zvláštní zakládání	HSV			24 423,52	78
99	Staveništní přesun hmot	HSV			4 239,91	14
Cena celkem					31 224,23	100

### Položkový rozpočet

S:	REALIZACE 2C KŘM OmK - FKSP - ÚZ Plumlov - rekonstrukce objektu I. etapa ZMĚNOVÉ LISTY	
O:	ZL 48	Brány - stavební připravenost
R:	ZL 48	Brány - stavební připravenost

P.č.	Číslo položky	Název položky	MJ	Množství	Cena / MJ	Celkem
<b>Díl: 1</b>		<b>Zemní práce</b>				<b>2 560,80</b>
3	131201110R00	Hloubení nezapažených jam a zářezů do 50 m3, v hornině 3. hloubení strojně	m3	5,28000	175,00	924,00
4	131201119R00		m3		10,00	52,80
41	162701105R00		m3		100,00	528,00
50	199000002R00		m3		200,00	1 056,00
<b>Díl: 2</b>						<b>24 423,52</b>
	271531113R00		m3		1 504,00	1 323,52
82	275323411RT5		m3		3 600,00	15 840,00
85	275361821R00		t		33 000,00	7 260,00
<b>Díl: 99</b>						<b>4 239,91</b>
	998152111R00		t		340,50	4 239,91



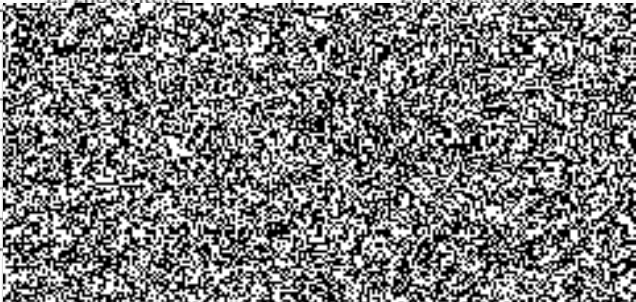
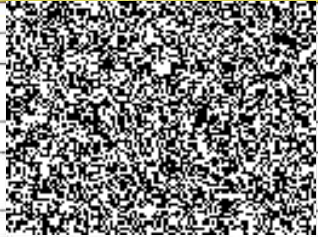

**Změnový list číslo 49**

<b>Identifikace akce</b>		
Název akce:	KŘP Omk - FKSP ÚZ Plumlov - rekonstrukce objektu I. etapa	
Číslo akce SMVS:	014V12200 0001	
Objednatel:	ČR – Krajské ředitelství policie Olomouckého kraje, Tř. Kosmonautů 189/10, 779 00 Olomouc	
Zhotovitel:	Manag a.s., Zarámí 92, 760 01 Zlín	
Projektant:	Ing. Lenka Struhárová - Jančaříková, Ph.D., MBA, 763 07 Velký Ořechov 177	
<b>Předmět změnového listu</b>		
Podhled - změna		
<b>Část díla dotčená změnovým listem</b>		
1. NP - kuchyně (m.č. 124)		
<b>Popis změny, popis technického řešení</b>		
<b>Původní řešení dle smluvní (tendrové) dokumentace :</b> V původní smluvní dokumentaci se v kuchyni (m.č. 124) počítalo s podhledem na kovové konstrukci, opláštěným deskami sádrokartonovými protipožárními.		
<b>Nové řešení :</b> Nově se navrhuje provedení podhledů kuchyně (m.č. 124) deskami SDVK s požární odolností EI 30 DP1 a nosného roštu podhledu z antikorozních profilů.		
<b>Zdůvodnění změny:</b> Důvodem změny je použití podhledu z desek Thermatex, které jsou vhodné pro kuchyňské provozy se zvýšenou vlhkostí a navíc v hygienickém provedení.		
<b>Vliv změny na výkresovou dokumentaci :</b> Změna nevyžaduje úpravu PD.		
<b>Záznamy o změně ve stavebním deníku a zápisech z KD:</b> Zápis z KD č. 17 ze dne 26.2.2020.		
<b>Předpokládaný vliv na termín, kvalitu, cenu díla :</b> Vliv na termín dokončení díla : Změna nebude mít vliv na termín dokončení díla. Vliv na kvalitu díla: Změna bude mít pozitivní dopad na životnost a provoz budoucího díla. Vliv na cenu: Cena díla se navyšuje.		
<b>Přípočty k ceně díla bez DPH:</b>	113 261,46 Kč	
<b>Odpočty z ceny díla bez DPH:</b>	64 006,42 Kč	
<b>Celkový vliv na změnu ceny díla bez DPH:</b>	49 255,04 Kč	
Za zhotovitele:	Za projektanta:	
		
	kontroloval:	
	učí OSNM	



## Položkový rozpočet stavby

**Stavba:** REALIZAC KŘM OmK - FKSP - ÚZ Plumlov - rekonstrukce objektu I. etapa  
 E 2019/04z ZMĚNOVÉ LISTY  
**Objekt:** ZL 49 SDK - změna podhledu  
**Rozpočet:** ZL 49 SDK - změna podhledu ODPOČET

**Objednatel:** IČO:  
 DIČ:

**Zhotovitel:** IČO:  
 DIČ:

**Vypracoval:**

Rozpis ceny	Celkem
HSV	-26 956,80
PSV	-37 049,62
MON	0,00
Vedlejší náklady	0,00
Ostatní náklady	0,00
<b>Celkem</b>	<b>-64 006,42</b>

**Rekapitulace daní**

Základ pro sníženou DPH	15 %	0,00 CZK
Snížená DPH	15 %	0,00 CZK
Základ pro základní DPH	21 %	-64 006,42 CZK
Základní DPH	21 %	-13 441,35 CZK

**Zaokrouhlení** 0,00 CZK

**Cena celkem s DPH** **-77 447,77 CZK**

v \_\_\_\_\_ dne \_\_\_\_\_

\_\_\_\_\_  
Za zhotovitele

\_\_\_\_\_  
Za objednatele



## Rekapitulace dílů

Číslo	Název	Typ dílu			Celkem	%
4	Vodorovné konstrukce	HSV			-26 956,80	42
767	Konstrukce zámečnické	PSV			-37 049,62	58
Cena celkem					-64 006,42	100

### Položkový rozpočet

S:	REALIZACE 2C KŘM OmK - FKSP - ÚZ Plumlov - rekonstrukce objektu I. etapa ZMĚNOVÉ LISTY	
O:	ZL 49	SDK - změna podhledu
R:	ZL 49	SDK - změna podhledu ODPOČET

P.č.	Číslo položky	Název položky	MJ	Množství	Cena / MJ	Celkem
<b>Díl: 4</b>		<b>Vodorovné konstrukce</b>				<b>-26 956,80</b>
1	416026124R00	Podhledy na kovové konstrukci opláštěné deskami sádkartonovými dvouúrovňový křížový rošt z profilů CD zavěšený 1x deska, tloušťky 12,5 mm, protipožární impregnovaná, požární odolnost REI 45, bez	m2	-35,10000	768,00	-26 956,80
<b>Díl: 767</b>		<b>Konstrukce zámečnické</b>				<b>-37 049,62</b>
2	767PCP01	D+M Podhledy Thermatex, rošt, kazety 60 x 60 cm - hygienické provedení vhodné pro kuchyňské provozy, kompletní provedení	m2	-27,79000	1 320,00	-36 682,80
3	998767202R00	Přesun hmot pro kovové stavební doplňk. konstrukce v objektech výšky do 12 m	%	-366,82000	1,00	-366,82



## Položkový rozpočet stavby

**Stavba:** REALIZAC KŘM OmK - FKSP - ÚZ Plumlov - rekonstrukce objektu I. etapa  
 E 2019/04z ZMĚNOVÉ LISTY  
**Objekt:** ZL 49 SDK - změna pohledu  
**Rozpočet:** ZL 49 SDK - změna pohledu PŘÍPOČET

**Objednatel:** IČO:  
 DIČ:

**Zhotovitel:** IČO:  
 DIČ:

Vypracoval:

Rozpis ceny	Celkem
HSV	68 199,30
PSV	45 062,16
MON	0,00
Vedlejší náklady	0,00
Ostatní náklady	0,00
<b>Celkem</b>	<b>113 261,46</b>

Rekapitulace daní

Základ pro sníženou DPH	15 %	0,00 CZK
Snížená DPH	15 %	0,00 CZK
Základ pro základní DPH	21 %	113 261,46 CZK
Základní DPH	21 %	23 784,91 CZK
Zaokrouhlení		0,00 CZK



**celkem s DPH**

**137 046,37 CZK**

v \_\_\_\_\_ dne \_\_\_\_\_

\_\_\_\_\_  
Za zhotovitele

\_\_\_\_\_  
Za objednatele



## Rekapitulace dílů

Číslo	Název	Typ dílu			Celkem	%
4	Vodorovné konstrukce	HSV			68 199,30	60
767	Konstrukce zámečnické	PSV			45 062,16	40
Cena celkem					113 261,46	100

## Položkový rozpočet

S:	REALIZACE 2C KŘM OmK - FKSP - ÚZ Plumlov - rekonstrukce objektu I. etapa ZMĚNOVÉ LISTY	
O:	ZL 49	SDK - změna podhledu
R:	ZL 49	SDK - změna podhledu PŘÍPOČET

P.č.	Číslo položky	Název položky	MJ	Množství	Cena / MJ	Celkem
<b>Díl: 4</b>		<b>Vodorovné konstrukce</b>				<b>68 199,30</b>
1	4161111n001	Podhledy SDVK, D+M deska H2O 1250x1000x12,5mm	m2	35,10000	1 155,00	40 540,50
Požární odolnost EI 30 DP1.						
2	767586101R	Nosný rošt podhledu antikorozní profily	m2	35,10000	788,00	27 658,80
Dodávka a montáž hlavního profilu, příčných profilů, obvodového profilu a zavěšovacího prvku.						
<b>Díl: 767</b>		<b>Konstrukce zámečnické</b>				<b>45 062,16</b>
3	767PCP01	D+M Podhledy Thermanex, rošt, kazety 60 x 60 cm - hygienické provedení vhodné pro kuchyňské provozy, kompletní provedení	m2	33,80000	1 320,00	44 616,00
4	998767202R00	Přesun hmot pro kovové stavební doplňk. konstrukce v objektech výšky do 12 m	%	446,16000	1,00	446,16

