

SMLOUVA O DÍLO

UZAVŘENÁ DLE USTANOVENÍ § 2586 A NÁSL. ZÁK. Č. 89/2012 SB., OBČANSKÉHO ZÁKONÍKU, VE ZNĚNÍ POZDĚJŠÍCH PŘEDPISŮ

I. Smluvní strany

1.1 Objednatel

Správa Národního parku České Švýcarsko
Sídlo: Pražská 457/52, 407 46 Krásná Lípa
zastoupena: Ing. Petrem Bauerem, ředitelem Odboru ochrany přírody
IČO: 06342477, DIČ: CZ 06342477
V rozsahu této smlouvy osoba zmocněná k jednání se zhotovitelem, k věcným úkonům a k převzetí díla: [REDACTED]

(dále jen „objednatel“)

a

1.2 Zhotovitel

Firma (podnikatel): Ing. Michal Jankovič
IČO: 86966316
Se sídlem: [REDACTED]

Zapsán v živnostenském rejstříku vedeném Magistrátem města Děčín, vznik oprávnění 1. 8. 2008

(dále jen „zhotovitel“)

II. Předmět smlouvy

2.1 Na základě této smlouvy se zhotovitel zavazuje provést na svůj náklad a nebezpečí dílo specifikované v čl. 2.2 této smlouvy a předat jej objednateli. Objednatel se zavazuje dílo převzít a zaplatit za něj zhotoviteli dohodnutou cenu.

2.2 Dílem se rozumí: provedení stavby 6 ks celokovových oplocenek o celkové délce 1,4 km za jednotkovou cenu 131 960 Kč/km bez DPH dle emailové nabídky ze dne 24.10. 2020 (viz. příloha č. 1). Oplocenky budou vybudovány za účelem ochrany cenných autochtonních druhů dřevin a obnovy lesa na plochách po asanaci kůrovcových porostů. Technických specifikace a způsob výstavby je uveden v příloze č. 2, umístění oplocenek v terénu je uvedeno v příloze č. 3 a výměry dle porostových skupin jsou uvedeny v příloze č. 4 této smlouvy o dílo.

2.3 Při provádění díla je zhotovitel vázán pokyny objednatele.

III. Cena díla a platební podmínky

3.1 Cena díla je stanovena dohodou:

Cena bez DPH: **184 744,- Kč** (stoosmdesátčtyřítisícosemsetčtyřicetčtyři korun českých)

Cena s DPH: **223 540,24,- Kč** (dvěstědvacetřítisícopětsetčtyřicet korun českých dvacet čtyři haléřů)

Zhotovitel je plátcem DPH.

3.2 Dohodnutá cena je stanovena jako nejvýše přípustná.

3.3 Veškeré náklady vzniklé zhotoviteli v souvislosti s prováděním díla jsou zahrnuty v ceně díla.

3.4 Cena za dílo bude vyúčtována po provedení díla. Zhotovitel je povinen fakturu vystavit a doručit objednateli po předání a převzetí díla na základě předávacího protokolu na adresu: Správa Národního parku České Švýcarsko, Pražská 52, 407 46 Krásná Lípa a to nejpozději do 10. 12. 2020.

3.5 Faktura musí mít náležitosti účetního dokladu podle platných obecně závazných právních předpisů; označení faktury a její číslo; číslo této smlouvy, den jejího uzavření a předmět smlouvy; označení banky zhotovitele včetně identifikátoru a čísla účtu, na který má být úhrada provedena; jméno a adresu zhotovitele; položkové vykázání nákladů, konečnou částku; den odeslání faktury a lhůta splatnosti.

3.6 Faktura vystavená zhotovitelem je splatná do 30 kalendářních dnů po jejím obdržení objednatel. Objednatel může fakturu vrátit do data její splatnosti, pokud obsahuje nesprávné nebo neúplné náležitosti či údaje. Lhůta splatnosti počne běžet doručením opravené a bezvadné faktury.

3.7 Fakturovaná částka bude považována za uhrazenou včas, bude-li posledního dne splatnosti odepsána z účtu objednatele.

IV. Doba a místo plnění

4.1 Zhotovitel se zavazuje provést dílo a předat jej objednateli nejpozději do: **30. 11. 2020.**

4.2 Pokud zhotovitel dokončí dílo před dohodnutým termínem, zavazuje se objednatel, že převezme dílo i v dřívějším nabídnutém termínu, pokud bude bez vad a nedodělků.

4.3 Místem plnění je revír 04 – Tanečnice, lokalita Štenberk, bližší specifikace zájmového prostoru je uvedena v příloze č. 3 „Mapové podklady“.

V. Další ujednání

5.1 Zhotovitel je povinen provést dílo v kvalitě, formě a obsahu, které vyžaduje tato smlouva a která je obvyklá pro díla obdobného typu. Zhotovitel je povinen po celou dobu provádění díla dbát pokynů objednatele.

5.2 Objednatel je oprávněn kontrolovat provádění díla. Zjistí-li objednatel, že zhotovitel provádí dílo v rozporu se svými povinnostmi, je oprávněn zhotovitele na tuto skutečnost upozornit a dožadovat se provádění díla řádným způsobem. Jestliže tak zhotovitel neučiní ani ve lhůtě mu k tomu poskytnuté, je objednatel oprávněn od této smlouvy odstoupit doručením písemného odstoupení zhotoviteli.

VI. Předání a převzetí díla

- 6.1 O předání díla vyhotoví smluvní strany předávací protokol podepsaný oběma smluvními stranami. Objednatel není povinen převzít dílo vykazující byť drobné vady či nedodělky.
- 6.2 Objednatel má právo převzít i dílo, které vykazuje drobné vady a nedodělky. V tom případě je zhotovitel povinen odstranit tyto vady a nedodělky v termínu stanoveném objednatelem uvedeném v předávacím protokolu.
- 6.3 V případě, že dílo nebude v termínu provedení díla dokončeno, aniž by důvod nedokončení díla ležel na straně objednatele, má objednatel právo převzít částečně provedené dílo a od zbytku plnění bez dalšího odstoupit. Odstoupení podle věty první vyznačí objednatel v předávacím protokolu. Strany souhlasně prohlašují, že písemným vyznačením odstoupení v předávacím protokolu se odstoupení podle věty první považuje za učiněné oprávněnou osobou a doručené zhotoviteli.

VII. Sankce

- 7.1 V případě, že zhotovitel nedodrží termín provedení díla anebo termín odstranění vad a nedodělků uvedený v předávacím protokolu, je zhotovitel povinen zaplatit objednateli smluvní pokutu ve výši 0,1 % z ceny díla za každý den prodlení.
- 7.2 V případě prodlení objednatele s placením vyúčtování je objednatel povinen zaplatit zhotoviteli úrok z prodlení z nezaplacené částky ve výši stanovené právními předpisy. Nárok na úrok z prodlení vzniká zhotoviteli až po 30 dnech po splatnosti daňového dokladu.
- 7.3 Ustanoveními o smluvní pokutě není dotčen nárok oprávněné smluvní strany požadovat náhradu škody v plném rozsahu.

VIII. Závěrečná ustanovení

- 8.1 Tato smlouva může být měněna a doplňována pouze písemnými a očíslovanými dodatky podepsanými oprávněnými zástupci smluvních stran, není-li v této smlouvě uvedeno jinak.
- 8.2 Ve věcech touto smlouvou neupravených se řídí práva a povinnosti smluvních stran příslušnými ustanoveními zákona č. 89/2012 Sb., občanského zákoníku.
- 8.3 Zhotovitel bezvýhradně souhlasí se zveřejněním své identifikace a dalších parametrů smlouvy, včetně vyplacené ceny.
- 8.4 Tato smlouva je vyhotovena v třech stejnopisech, z nichž každý má platnost originálu. Dva stejnopisy obdrží objednatel, jeden stejnopis obdrží zhotovitel.
- 8.5 Smlouva nabývá platnosti dnem jejího podpisu oprávněným zástupcem poslední smluvní strany a účinnosti dnem zveřejnění v registru smluv. Zveřejnění smlouvy zajistí objednatel.
- 8.6 Obě smluvní strany prohlašují, že se seznámily s celým textem smlouvy včetně jejích příloh a s celým obsahem smlouvy souhlasí. Současně prohlašují, že tato smlouva nebyla sjednána v tísní ani za jinak nápadně nevýhodných podmínek.

8.7 Nedílnou součástí smlouvy jsou tyto přílohy:

Příloha č. 1 – Cenová kalkulace na 1 km oplocení (cenová nabídka Ing. Michal Jankovič)

Příloha č. 2 – Technická specifikace kovových oplocenek

Příloha č. 3 – Mapové podklady – lokalizace výstavby oplocenek dle porostových skupin

Příloha č. 4 - Výměry oplocenek dle porostových skupin

V Krásné Lípě dne: 16.11.2020

V Srbské Kamenici dne: 16.11.2020



Za objednatele

Ing. Petr Bauer

Ředitel Odboru ochrany přírody

Za zhotovitele

Ing. Michal Jankovič

zhotovitel

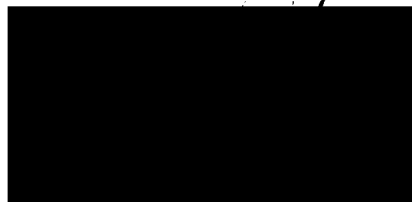

Příloha č. 1

ke smlouvě o dílo č.j. SNPCS 07002/2020

Cenová kalkulace na 1 km oplocení (cenová nabídka Ing. Michal Jankovič)

Ing. Michal Jankovič
Saská 177/6
Děčín X - Bělá, 405 02
IČO:86966316 DIČ: CZ8607052586

Správa národního parku České Švýcarsko
Odbor ochrany přírody
Oddělení státní správy
Pražská 457/52
Krásná Lípa 407 46
IČO: 0642477 DIČ: CZ0642477

Nabídka stavby celocelových oplocenek

1 Pletivo Bulwark 160/15/15/2/2,8	Kč/m 33	tj 1000 m	33 000,00 Kč
2 Slupek viniční 50x30x1,5x2200	Kč/ks 120	258 ks	30 960,00 Kč
3 Vzpěra se sponou 2000 mm	Kč/ks 140	125 ks	17 500,00 Kč
4 zemní talíř 10x10 cm	Kč/ks 120	125 ks	15 000,00 Kč
5 roxor 6x400 mm	Kč/ks 20	125 ks	2 500,00 Kč
6 práce	Kč/m 33	1000 m	33 000,00 Kč
7 Celkem bez DPH		131,96 Kč/m	131960 Kč/km
8 DPH		27,71 Kč/m	27711,60 Kč/km
9 Celkem s DPH		159,67 Kč/m	159671,60 Kč/km

V Děčíně dne: 23.10.2020

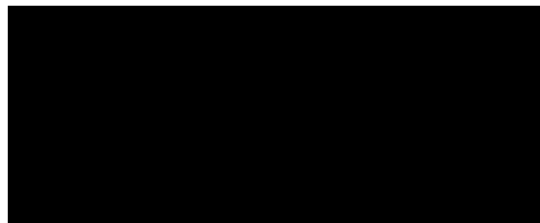

Příloha č. 2

ke smlouvě o dílo č.j. SNPCS 07002/2020

Technická specifikace kovových oplocenek

Technická specifikace

pro stavbu celokovových oplocenek

Stavba celokovových oplocenek

1. Pletivo

Bulwark 2,0 160/14/15 Okrajové dráty průměr 2,8 mm, ostatní dráty průměr 2,0 mm. Dráty pozinkované, uzlované.

2. Sloupky

Sloupky budou použity jeklového tvaru (průřez tvaru „C“), pozinkované, rozměry 50x30x1,5/2100, z jedné strany opatřeny standardními háčky s roztečí 10 cm. Háčky na sloupku budou situovány klasicky, otevřenou stranou nahoru. Sloupky budou ukotvené 50 cm v zemi a instalovány v rozestupu po 4 m. Pro snazší zapravení sloupku (50cm do země) lze použít vrták o průměru 6 cm, případně ocelový trn.

3. Vzpěry.

Na každých 1000 m oplocení bude použito 125 vzpěr, tyto vzpěry budou ke sloupku připevněny sponou. Vzpěry s délkou 200 cm budou ukotveny k zemi botkou se zemním talířem o rozměru 10 x 10 cm. Tento zemní talíř bude opatřen jedním otvorem pro odtok vody ze vzpěry a druhým otvorem pro zafixování zemního talíře do země železným roksorem o délce 50 cm a průměru 6 mm.

4. Vstupní branky.

Na každou oplocenku bude zhotovena jedna vstupní branka, která bude sestávat ze dvou sloupků a dvou vzpěr. Jeden sloupek bude samostatně nainstalován ve vzdálenosti 2m od základního sloupku a opatřen dvěma vzpěrami. K základnímu sloupku bude uchycen druhý sloupek tak, aby se dalo pletivo vyháknout a vstoupit do oplocené plochy.

Příloha č. 3

ke smlouvě o dílo č.j. SNPCS 07002/2020

Mapové podklady – lokalizace výstavby oplocenek dle porostových skupin

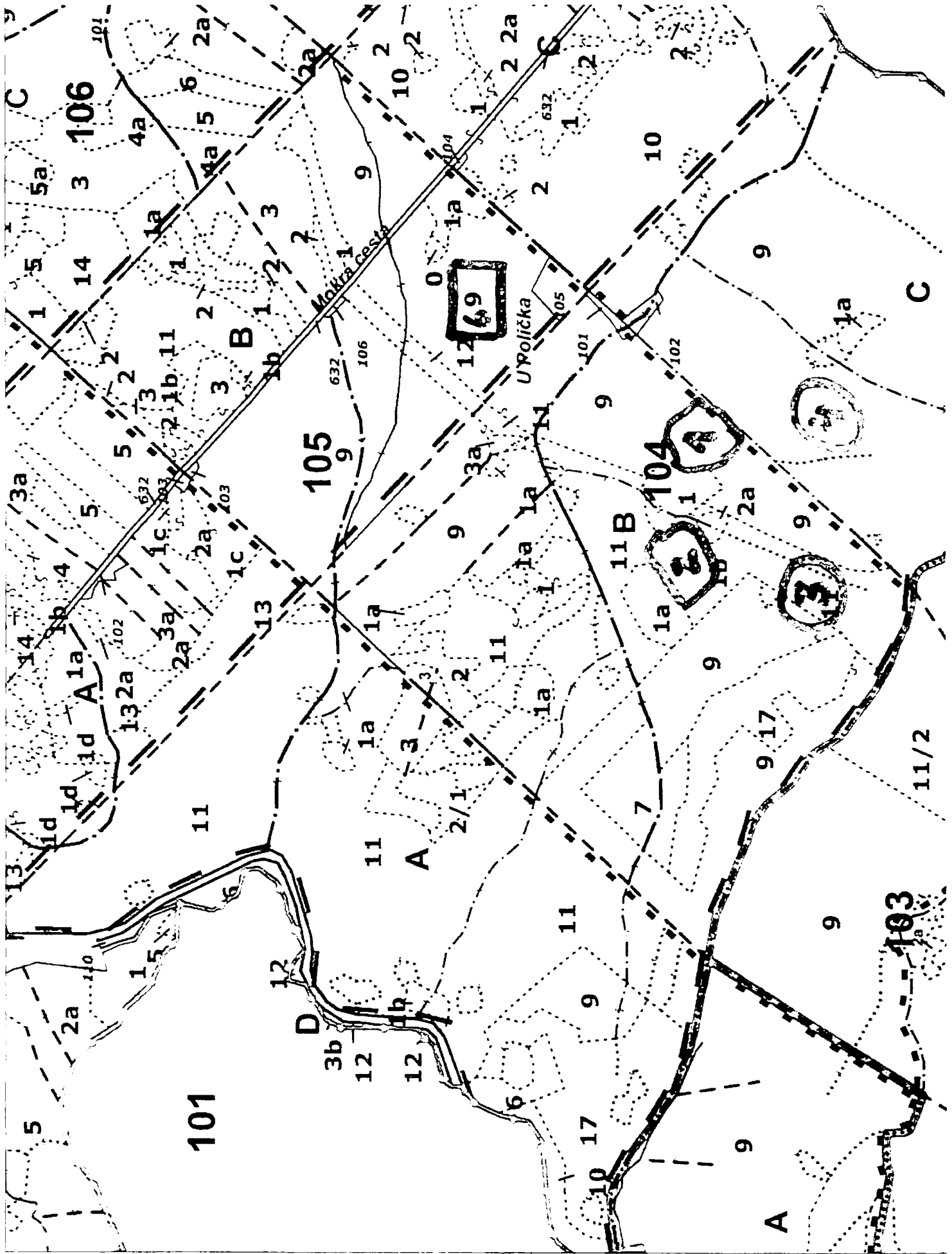

Příloha č. 4

ke smlouvě o dílo č.j. SNPCS 07002/2020

Výměry oplocenek dle porostových skupin

Oplocenky Šternberk - výměry dle porostových skupin

č.	PSK	Plocha (ha)	Délka plotu (m)
1	104 B 09	0,30	200
2	104 B11	0,30	200
3	104 B 09 + 104 B 11	0,44	245
4	104 C 09	0,33	215
5	104 C 09	0,50	260
6	105 B 04	0,59	280
	Celkem	2,46	1400

