



EVROPSKÁ UNIE  
Evropské strukturální a investiční fondy  
Operační program Životní prostředí

„Zateplení objektu školy II. etapa“

## Dodatek č. 2 smlouvy o dílo

(dále jen „Smlouva“)

uzavřený dle zákona č. 89/2012 Sb., občanský zákoník, (dále jen „občanský zákoník“)

### I. Smluvní strany

#### 1.1 Objednatel:

Název: **Střední škola automobilní Kyjov, příspěvková organizace**

Adresa: Nádražní 471, 697 01 Kyjov

Jednající: Ing. F. [redacted] věcech smluvních i  
technických

IČ : 00838217

dále v textu smlouvy jen „objednatel“

#### 1.2 Zhotovitel

Název: **VESTAV group s.r.o.**

Adresa: Víta Nejedlého 601, 682 01 Vyškov

IČO: 27675912

DIČ: CZ27675912

Jednající: [redacted] natelem společnosti

Bankovní spojení: CSOB a.s., č. ú.: 201167069/0300

Údaje o zápisu do OR,  
případně jiného veřejného  
rejstříku či evidence: OR vedený u KS v Brně, oddíl C, vložka 51087

Pověřený zástupce: [redacted]

telefon: 608 370 554

e-mail: info@vestav.eu

dále v textu smlouvy jen „zhotovitel“



## II. Obsah dodatku č. 2 SOD

2.1. Předmětem Dodatku č. 2 smlouvy o dílo ze dne 10. 1. 2020, dále jen dodatku je rozšíření předmětu smlouvy, ceny předmětu smlouvy a termínu předání díla.

## III. Předmět smlouvy

- 3.1 Dodatek rozšiřuje rozsah dodávek a prací na akci: „**Zateplení objektu školy II. etapa**“, v budově **Střední školy automobilní Kyjov**, okres Hodonín, kraj Jihomoravský. V rámci rozšíření díla budou provedeny stavební práce spočívající v realizaci stavebních prací a méně prací u objektů SO 01, SO 02 a SO 03.
- 3.2 Rozsah rozšíření předmětu stavby je vymezen odsouhlasenými položkovými rozpočty Zhotovitele, které obsahují položky víceprací vyvstalých a odsouhlasených v průběhu provádění prací na díle a položky méněprací smluvního rozpočtu, které nebudou prováděny.

## IV. Cena za předmět smlouvy

- 4.1 Cena za provedení předmětu smlouvy je stanovena dohodou smluvních stran, na základě položkových rozpočtů. K takto stanovené ceně bude připočteno DPH dle platných právních předpisů. Smluvní cena se upravuje takto:

<b>Cena díla dle smlouvy bez DPH</b>	<b>14.325.290,21 Kč</b>
<b>Dodatek č. 1 cena víceprací a méněprací bez DPH</b>	<b>3.047.318,24 Kč</b>
<b>Dodatek č. 2 cena víceprací a méněprací bez DPH</b>	<b>300.308,23 Kč</b>
<b>Celkem smluvní cena bez DPH</b>	<b>17.672.916,68 Kč</b>
<b>DPH 21%</b>	<b>3.711.312,50 Kč</b>
<b>Cena včetně DPH</b>	<b>21.384229,18 Kč</b>

## V. Termín plnění

5.1 Smluvní strany se dohodly na zkrácení termínu plnění. Zhotovitel dílo dokončí a předá objednateli bez vad a nedodělků do 30. 9. 2020.



## VI. Závěrečná ujednání

- 6.1 Ostatní ujednání smlouvy tímto dodatkem nedotčená zůstávají v platnosti beze změny. Tento dodatek nabývá platnosti dnem jeho podpisu oběma účastníky smlouvy a účinnosti dnem uveřejnění v registru smluv. Smluvní strany se dohodly, že uveřejnění v registru smluv včetně uvedení metadat provede Objednatel.
- 6.2 Tento dodatek je vypracován ve čtyřech stejnopisech, z nichž každý účastník smlouvy obdrží dva stejnopisy.
- 6.3 Účastníci smlouvy prohlašují, že si dodatek přečetli, jeho obsahu rozumí a s obsahem dodatku bez výhrad souhlasí. Na důkaz toho připojují své podpisy.

### 5.4.6 Přílohy dodatku:

Příloha č. 1 – Položkový rozpočet SO 01 – vícepráce, ze dne 21. 8. 2020

Příloha č. 2 – Položkový rozpočet SO 02 – vícepráce, ze dne 21. 8. 2020

Příloha č. 3 – Položkový rozpočet SO 03 – vícepráce, ze dne 21. 8. 2020

**Objednatel:**

**Zhotovitel:**

V Kyjově, dne: 7. 9. 2020

Ve Vyškově, dne...7.9.2020.....

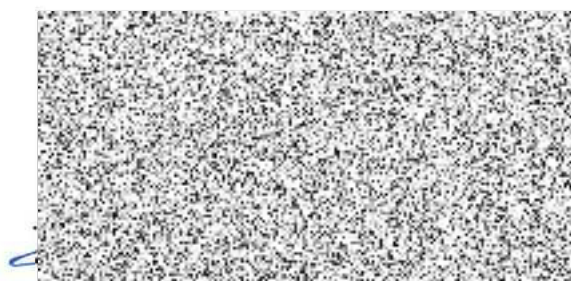
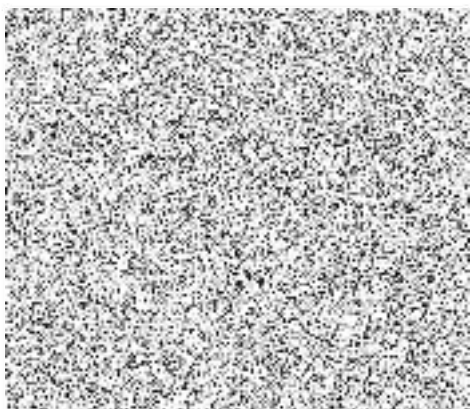

## Položkový rozpočet

Zakázka: **Zateplení objektu školy II.etapa - SO 01 vícepráce**

Místo **Kyjov, Nádražní 471**

Objednatel: **Střední škola automobilní Kyjov, příspěvková organizace** IČ: 00838217  
**Nádražní 471/48** DIČ:  
**69701 Kyjov**

Zhotovitel: **VESTAV group s.r.o.** IČ: 27675912  
**Víta Nejedlého** DIČ: CZ27675912  
**68201 Vyškov**

Vypracoval: **Večeře Jan**

Rozpis ceny	Celkem
HSV	66 969,52
PSV	99 765,97
MON	1 712,00
Vedlejší náklady	0,00
Ostatní náklady	0,00
<b>Celkem</b>	<b>168 447,49</b>

### Rekapitulace daní

Základ pro sníženou DPH	15 %	0,00 CZK
Snížená DPH	15 %	0,00 CZK
Základ pro základní DPH	21 %	168 447,49 CZK
Základní DPH	21 %	35 374,00 CZK

Zaokrouhlení -0,49 CZK

**Cena celkem s DPH 203 821,00 CZK**

v

vyškov

dne

07.09.2020



## Rekapitulace dílů

Číslo	Název	Typ dílu			Celkem
1	Zemní práce	HSV			9 259,52
62	Upravy povrchů vnější	HSV			25 168,00
63	Podlahy a podlahové konstrukce	HSV			21 400,00
94	Lešení a stavební výtahy	HSV			11 142,00
711	Izolace proti vodě	PSV			6 916,50
762	Konstrukce tesařské	PSV			4 673,46
764	Konstrukce klempířské	PSV			94 336,01
767	Konstrukce zámečnické	PSV			-6 160,00
M46	Zemní práce při montážích	MON			1 712,00
Cena celkem					168 447,49

## Položkový rozpočet

S:	Zateplení objektu školy II.etapa - SO 01 vícepráce
O:	Kyjev, Nádražní 471

P.č.	Číslo položky	Název položky	MJ	množství	cena / MJ	Celkem
Díl:	1	Zemní práce				9 259,52
	1 139601102R00	Ruční výkop jam, rýh a šachet v hornině tř. 3	m3	5,76000	1 220,00	7 027,20
	2 182951111RT1	Položení netkané textilie bez upevnění, bez dodávky textilie	m2	64,00000	12,00	768,00
	3 69366013R	Textilie netkaná Getex šíře 200 cm, 300 g/m2	m	70,40000	20,80	1 464,32
Díl:	62	Úpravy povrchů vnější				25 168,00
	4 622325134RT3	Zateplovací systém Cemix, fasáda, EPS F tl. 140 mm, bez povrchové omítky - půd stěny schodištěa	m2	28,60000	880,00	25 168,00
Díl:	63	Podlahy a podlahové konstrukce				21 400,00
	5 639571210R00	Kačírek pro okapový chodník tl. 100 mm	m2	64,00000	325,00	20 800,00
	6 R položka	Dodávka a montáž nástavce na šachtu, plech pozink D680 výška100mm	ks	1,00000	600,00	600,00
Díl:	94	Lešení a stavební výtahy				11 142,00
	7 941941291R00	Příplatek za každý měsíc použití lešení k pol.1041	m2	247,60000	45,00	11 142,00
Díl:	711	Izolace proti vodě				6 916,50
	8 711823121RT2	Montáž nopové fólie svísele, včetně dodávky fólie DELTA MS DRAIN	m2	43,50000	159,00	6 916,50
Díl:	762	Konstrukce tesařské				4 673,46
	9 762342205RT4	Montáž kontralatí na vruty, včetně latí, přístřešek vjezdová brána	m2	21,90000	88,90	1 946,91
	10 762340032RA0	Laťování střech rozteč 36 cm, přístřešek vjezdová brána	m2	21,90000	124,50	2 726,55
Díl:	764	Konstrukce klempířské				94 336,01
	11 764814520RAF	Krycí lišta lak Pz plech, rš 100 mm, nad nop.folií, vruty + tmelení	m	87,00000	346,00	30 102,00
	12 764346220Rx	Přívaděcí hlavice K25 - rozdíl ceny, záměna za D365_přepočet projektant	kus	5,00000	2 200,00	11 000,00
	13 764346240R00	Větrací turbína K24 Lomanco, rozdíl ceny záměna D365 přepočet projektant	kus	4,00000	960,00	3 840,00
	14 764900010RA0	Demontáž krytiny střech, přístřešek vjezdová brána	m2	21,90000	77,40	1 695,06
	15 764718102R00	Žlab podokapní půlkruh.z Al plechu lak., rš 250 mm, přístřešek vjezdová brána	m	9,10000	372,00	3 385,20
	16 764718108R00	Odpadní trouby kruhové z Al plechu lak., D 80 mm, přístřešek vjezdová brána	m	3,00000	554,00	1 662,00
	17 764719410R00	Závětrná lišta spodní z Al plechu lak, rš 330 mm, přístřešek vjezdová brána	m	5,40000	396,50	2 141,10
	18 764719451R00	Štítové lemování z Al lak. plechu rš 250 mm, přístřešek vjezdová brána	m	8,10000	345,50	2 798,55
	19 764715146R00	Krytina z lak. Al plechů, trapéz 40/184 mm, na dřevo	m2	21,90000	1 449,00	31 733,10
	20 764718127R00	Kotlík žlabový kulatý z lak.Al, žlab 250mm,D 80 mm, přístřešek vjezdová brána	kus	1,00000	376,00	376,00
	21 764812720RT3	Oplechování říms z lakovaného plechu, rš 1000 mm, nalepní nízkoexpanzní pěnou	m	6,80000	785,00	5 338,00
	22 553448212R	Koleno výtokové d 75 - 80 mm Al tl. 0,6 mm, lakované provedení, přístřešek vjezd.brána	kus	2,00000	132,50	265,00
Díl:	767	Konstrukce zámečnické				-6 160,00
	23 55340759R	Dveře plechové plně 60x197, odečet	kus	1,00000	-5 600,00	-5 600,00
	24 998767202R00	Přesun hmot pro zámečnické konstr., výšky do 12 m	%	1,00000	-560,00	-560,00
Díl:	M46	Zemní práce při montážích				1 712,00
	25 460120061RT1	Odvoz zeminy, včetně nakládky, okapový chodník Nádražní	m3	6,40000	267,50	1 712,00

## Položkový rozpočet

**Zakázka:** Zateplení objektu školy II.etapa SO 02 vícepráce

**Místo:** Kyjov, Nádražní 471

**Objednatel:** Střední škola automobilní Kyjov, příspěvková organizace IČ: 00838217  
 Nádražní 471/48 DIČ:  
 69701 Kyjov

**Zhotovitel:** VESTAV group s.r.o. IČ: 27675912  
 Víta Nejedlého DIČ: CZ27675912  
 68201 Vyškov

**Vypracoval:** Večeře Jan

Rozpis ceny	Celkem
HSV	68 902,50
PSV	-88 658,39
MON	0,00
Vedlejší náklady	0,00
Ostatní náklady	0,00
<b>Celkem</b>	<b>-19 755,89</b>

### Rekapitulace daní

Základ pro sníženou DPH	15 %	0,00 CZK
Snížená DPH	15 %	0,00 CZK
Základ pro základní DPH	21 %	-19 755,89 CZK
Základní DPH	21 %	-4 149,00 CZK
Zaokrouhlení		-0,11 CZK

**Cena celkem s DPH**

**-23 905,00 CZK**

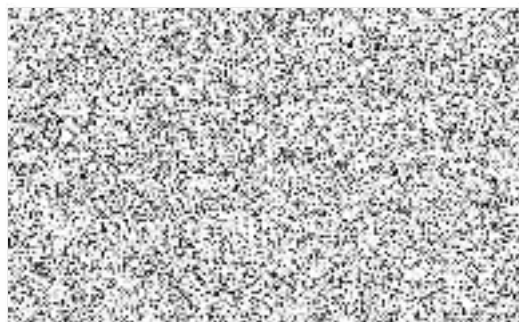

ine

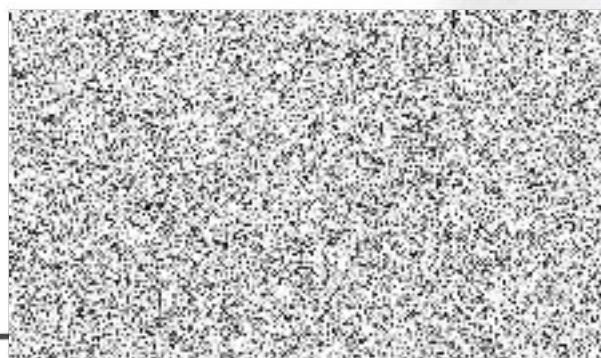

## Rekapitulace dílů

Číslo	Název	Typ dílu			Celkem
62	Upravy povrchů vnější	HSV			7 140,00
94	Lešení a stavební výtahy	HSV			61 762,50
713	Izolace tepelné	PSV			-181 677,03
764	Konstrukce klempířské	PSV			37 910,00
767	Konstrukce zámečnické	PSV			54 008,64
787	Zasklívání	PSV			1 100,00
Cena celkem					-19 755,89



## Položkový rozpočet

S:	Zateplení objektu školy II.etapa - SO 02 vícepráce
O:	Kyjov, Nádražní 471

P.č.	Číslo položky	Název položky	MJ	množství	cena / MJ	Celkem
<b>Díl: 62</b>		<b>Upřesnění povrchů vnější</b>				<b>7 140,00</b>
1	622110030RA0	Oprava omítek stěn vněj. ,perlinka+silikonová 1,5mm, zdivo světlíků nad rovinou střechy,	m2	8,40000	850,00	7 140,00
<b>Díl: 94</b>		<b>Lešení a stavební výtahy</b>				<b>61 762,50</b>
2	941941291R00	Příplatek za každý měsíc použití lešení k pol.1041	m2	1 372,50000	45,00	61 762,50
<b>Díl: 713</b>		<b>Izolace tepelné</b>				<b>-181 677,03</b>
3	713111111RT2	Izolace tepelné stropů vrchem kladené volně, 2 vrstvy - materiál ve specifikaci	m2	-460,50000	100,00	-46 050,00
4	63151406R	Deska z minerální plsti ISOVER UNI tl. 100 mm	m2	-1 035,74730	115,00	-119 110,94
5	998713202R00	Přesun hmot pro izolace tepelné, výšky do 12 m	%	-165 160,94000	0,10	-16 516,09
<b>Díl: 764</b>		<b>Konstrukce klempířské</b>				<b>37 910,00</b>
6	764346220Rx	Přiváděcí hlavice K25 - rozdíl ceny, záměna za D365_přepočet projektant	kus	6,00000	3 355,00	20 130,00
7	562884130R	Světlík kopule 80x130 cm čirá, sada včetně límce	kus	1,00000	15 200,00	15 200,00
8	764812720RT2	Oplechování z lakovaného Pz plechu, rš 900 mm, nalepení Enkolitem, větrací kominy	m	3,00000	860,00	2 580,00
<b>Díl: 767</b>		<b>Konstrukce zámečnické</b>				<b>54 008,64</b>
9	767311260R00	Montáž světlíků pororošt 600x2400, včetně dod.pororoštu, nátěr rámu stávajícího	m	28,80000	1 746,00	50 284,80
10	767311810R00	Demontáž světlíků všech typů , jen rošty	m2	17,28000	215,50	3 723,84
<b>Díl: 787</b>		<b>Zasklívání</b>				<b>1 100,00</b>
11	63479035R	Fólie na sklo bezpečnostní, ochranné čtverce, vstupní stěna Měření emisi	soub	1,00000	1 100,00	1 100,00

## Položkový rozpočet

Zakázka: **Zateplení objektu školy II.etapa - SO 03 vícepráce**

Místo: **Kyjov, Nádražní 471**

Objednatel: **Střední škola automobilní Kyjov, příspěvková organizace** IČ: **00838217**  
**Nádražní 471/48** DIČ:  
**69701 Kyjov**

Zhotovitel: **VESTAV group s.r.o.** IČ: **27675912**  
**Víta Nejedlého** DIČ: **CZ27675912**  
**68201 Vyškov**

Vypracoval: **Večeře Jan**

Rozpis ceny			Celkem
HSV			78 349,32
PSV			73 267,31
MON			0,00
Vedlejší náklady			0,00
Ostatní náklady			0,00
<b>Celkem</b>			<b>151 616,63</b>

### Rekapitulace daní

Základ pro sníženou DPH	<b>15 %</b>	<b>0,00 CZK</b>
Snížená DPH	<b>15 %</b>	<b>0,00 CZK</b>
Základ pro základní DPH	<b>21 %</b>	<b>151 616,63 CZK</b>
Základní DPH	<b>21 %</b>	<b>31 839,00 CZK</b>

Zaokrouhlení **0,37 CZK**

**Cena celkem s DPH **183 456,00 CZK****

v



dne

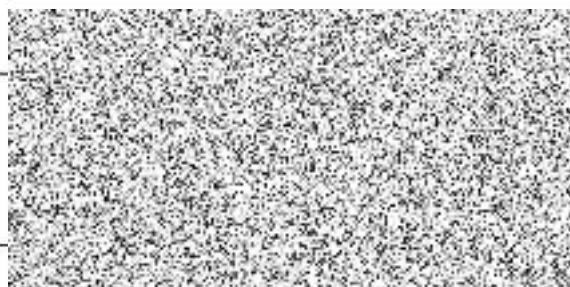

## Rekapitulace dílů

Číslo	Název	Typ dílu			Celkem
1	Zemní práce	HSV			1 210,00
3	Svislé a kompletní konstrukce	HSV			12 115,00
61	Upravy povrchů vnitřní	HSV			6 606,77
62	Upravy povrchů vnější	HSV			25 696,00
63	Podlahy a podlahové konstrukce	HSV			3 502,95
94	Lešení a stavební výtahy	HSV			24 209,10
96	Bourání konstrukcí	HSV			2 515,00
97	Prorážení otvorů	HSV			2 494,50
762	Konstrukce tesařské	PSV			9 848,96
764	Konstrukce klempířské	PSV			67 212,35
766	Konstrukce truhlářské	PSV			1 537,00
767	Konstrukce zámečnické	PSV			-7 231,00
787	Zasklívání	PSV			1 900,00
Cena celkem					151 616,63

## Položkový rozpočet

S:	Zateplení objektu školy II.etapa - SO 03 vícepráce
O:	Kyjov, Nádražní 471

P.č.	Číslo položky	Název položky	MJ	množství	cena / MJ	Celkem
<b>Díl:</b>	<b>1</b>	<b>Zemní práce</b>				<b>1 210,00</b>
	1	174100050RAD Zásyp jam,rýh a šachet štěrkopískem, vstup jídelna Komenského	m3	1,21000	1 000,00	1 210,00
<b>Díl:</b>	<b>3</b>	<b>Svislé a kompletní konstrukce</b>				<b>12 115,00</b>
	2	342280012RA0 Příčka z desek sádrokarton., bez izol, tl. 100 mm, vstup atyp. šikmina 3.NP	m2	3,75000	2 600,00	9 750,00
	3	61160216R Dveře vnitřní hladké plně 1 kříd. 90x197 lak A, schodiště 3.NP	kus	1,00000	1 446,00	1 446,00
	4	55330436R Zárubeň ocelová S 75 800x1970x75 L, ZAKO pro sádrokarton, bez drážky, pevně přivařené závěsy	kus	1,00000	919,00	919,00
<b>Díl:</b>	<b>61</b>	<b>Upravy povrchů vnitřní</b>				<b>6 606,77</b>
	5	612100033RA0 Oprava omítek stěn vnitřních vápenocem. štukových	m2	12,74000	460,50	5 866,77
	6	611100013RA0 Oprava omítek stropů vnitřních vápenocem štukových, sociální zařízení 3.NP	m2	1,48000	500,00	740,00
<b>Díl:</b>	<b>62</b>	<b>Upravy povrchů vnější</b>				<b>25 696,00</b>
	7	622325134RT3 Zateplovací systém Cemix,fasáda, EPS F tl. 140 mm, bez povrchové omítky - půd stěny schodištěa	m2	29,20000	880,00	25 696,00
<b>Díl:</b>	<b>63</b>	<b>Podlahy a podlahové konstrukce</b>				<b>3 502,95</b>
	8	630300010RA0 Vybourání dlažby a podkladního betonu, oprava podesty vstup jídelna Komenského	m2	1,21000	2 895,00	3 502,95
<b>Díl:</b>	<b>94</b>	<b>Lešení a stavební výtahy</b>				<b>24 209,10</b>
	9	941941291R00 Příplatek za každý měsíc použití lešení k pol.1041	m2	537,98000	45,00	24 209,10
<b>Díl:</b>	<b>96</b>	<b>Bourání konstrukcí</b>				<b>2 515,00</b>
	10	962300013RA0 Bourání komínů z cihel se třemi průduchy	m	1,00000	2 515,00	2 515,00
<b>Díl:</b>	<b>97</b>	<b>Prorážení otvorů</b>				<b>2 494,50</b>
	11	979011111R00 Svislá doprava suti a vybour. hmot za 2.NP a 1.PP, komín	t	0,94500	80,00	75,60
	12	979011121R00 Příplatek za každé další podlaží	t	0,94500	30,00	28,35
	13	979081111R00 Odvoz suti a vybour. hmot na skládku do 1 km	t	0,94500	60,00	56,70
	14	979081121R00 Příplatek k odvozu za každý další 1 km	t	9,45000	30,00	283,50
	15	979082111R00 Vnitrostaveništní doprava suti do 10 m	t	0,94500	30,00	28,35
	16	979093111R00 Uložení suti na skládku bez zhutnění	t	50,00000	10,20	510,00
	17	979087112R00 Nakládání suti na dopravní prostředky	t	0,94500	50,00	47,25
	18	979981104R00 Kontejner,suť bez příměsí,	t	0,94500	50,00	47,25
	19	979990001R00 Poplatek za skládku suti	t	0,94500	1 500,00	1 417,50
<b>Díl:</b>	<b>762</b>	<b>Konstrukce tesařské</b>				<b>9 848,96</b>
	20	762332932RT2 Doplnění střešní vazby z hranolů do 224 cm2 vč.dod, hranolů 120 x 120 mm	m	4,00000	359,50	1 438,00
	21	762395000R00 Spojovací a ochranné prostředky pro střechy	m3	0,05760	1 354,00	77,99
	22	762911121R00 Impregnace řeziva tlakovakuová Bochemit QB	m3	0,05760	2 270,00	130,75
	23	998762102R00 Přesun hmot pro tesařské konstrukce, výšky do 12 m	t	0,05760	1 410,00	81,22
	24	762342206RT4 Montáž kontralatí na vruty, s těsnicí páskou, včetně dodávky latí 4/6 cm	m2	30,00000	87,20	2 616,00
	25	762340032RA0 Latování střeš rozteč 36 cm	m2	30,00000	124,50	3 735,00
	26	762900040RAB Demontáž samostatných prvků krovů, latování - jídelna vstup	m2	30,00000	59,00	1 770,00
<b>Díl:</b>	<b>764</b>	<b>Konstrukce klempířské</b>				<b>67 212,35</b>
	27	764817160RT2 Oplechování zdí (atik) z lak.Pz plechu, rš 600 mm, nalepení Enkolitem, ukončení komína na půdě	m	1,20000	829,00	994,80
	28	764719410R00 Závětrná lišta spodní z Al plechu lak, rš 330 mm	m	4,70000	396,50	1 863,55
	29	764775308R00 PREFA okapový plech, šířka 230 mm	m	6,90000	274,50	1 894,05

30	764430010RAD	Oplechování zdi z Pz s plastem , vstup jídelna	m	10,50000	542,00	5 691,00
31	764908102RT2	Lindab kotlík žlabový kónický SOK,vel.žlabu 150 mm, vstup jídelna	kus	1,00000	529,00	529,00
32	764908105RT2	Lindab žlab podokapní půlkruhový R,velikost 150 mm, v ostatních barvách vstup jídelna	m	6,90000	586,00	4 043,40
33	764718109R00	Odpadní trouby kruhové z Al plechu lak., D 100 mm, vstup jídelna	m	3,00000	557,00	1 671,00
34	553448214R	Koleno výtokové d 100 mm Al tl. 0,6 mm, lakované provedení vstup jídelna	kus	2,00000	145,00	290,00
35	764715146R00	Krytina z lak. Al plechů,trapéz 40/184 mm,na dřevo, vstup jídelna	m2	30,00000	1 449,00	43 470,00
36	764909401R00	Lindab, izolační folie TYVEK-SOLID	m2	30,00000	86,00	2 580,00
37	764900010RA0	Demontáž krytiny střech, vstup jídelna	m2	30,00000	77,40	2 322,00
38	764719410R00	Závětrná lišta spodní z Al plechu lak, rš 330 mm	m	4,70000	396,50	1 863,55
<b>Díl: 766</b>		<b>Konstrukce truhlářské</b>				<b>1 537,00</b>
39	766660014RA0	Montáž dveří jednokřídlových šířky 80 cm, schodiště 3.NP	kus	1,00000	1 070,00	1 070,00
40	54914597R	Klika a knoflík se štítem 804 FAB/90 Cr	kus	1,00000	467,00	467,00
<b>Díl: 767</b>		<b>Konstrukce zámečnické</b>				<b>-7 231,00</b>
41	55340759R	Dveře plechové plné 70 x130 E4, odečet	kus	1,00000	-6 900,00	-6 900,00
42	998767202R00	Přesun hmot pro zámečnické konstr., výšky do 12 m	%	1,00000	-690,00	-690,00
43	767681110R00	Montáž zárubní montovat.1kř. hl. 8,5, š. do 80 cm, SDK schodiště 3.NP	kus	1,00000	359,00	359,00
<b>Díl: 787</b>		<b>Zasklívání</b>				<b>1 900,00</b>
44	63479035R	Fólie na sklo bezpečnostní, ochranná, vstupy jídelna,prodejna zadní vstup	soub	1,00000	1 900,00	1 900,00