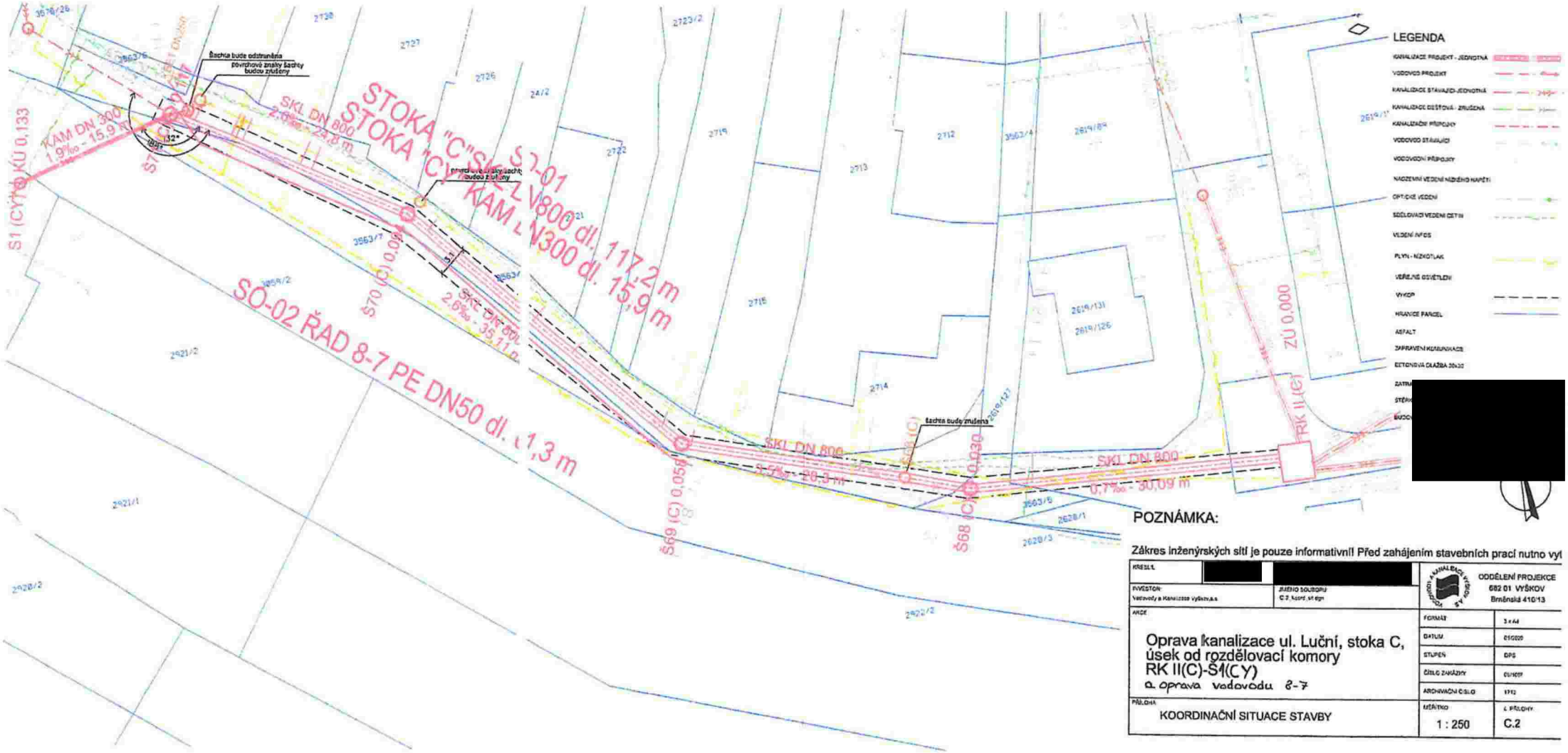
Šachta bude odstraněna
povrchové znaky šachty budou zrušeny
STOKA "C"SKL DN 800 dl. 117,2 m
STOKA "C" KAM DN300 dl. 15,9 m
SO-02 ŘAD 8-7 PE DN50 dl. 1,3 m
KAM DN 300
1,9‰ - 15,9 m
SKL DN 800
2,6‰ - 24,8 m
SKL DN 800
2,6‰ - 35,11 m
SKL DN 800
0,5‰ - 20,3 m
SKL DN 800
0,7‰ - 30,09 m
Šachta bude zrušena
Š69 (C) 0,058
Š68 (C) 0,030
RK II(C)
ZÚ 0,000
S1 (CY) KÚ 0,133
LEGENDA
POZNÁMKA:
Zákres inženýrských sítí je pouze informativní! Před zahájením stavebních prací nutno vyt
KRESLIL
[redacted]
[redacted]
INVESTOR:
Vodovody a Kanalizace Vyškov,a.s.
JMÉNO SOUBORU
C.2_koord_situ.dgn
ODDĚLENÍ PROJEKCE
682 01 VYŠKOV
Brněnská 410/13
AKCE
Oprava kanalizace ul. Luční, stoka C,
úsek od rozdělovací komory
RK II(C)-Š1(CY)
a. oprava vodovodu 8-7
FORMÁT 3 x A4
DATUM 01/2020
STUPEŇ DPS
ČÍSLO ZAKÁZKY 01/1019
ARCHIVAČNÍ ČÍSLO 1712
PŘÍLOHA
KOORDINAČNÍ SITUACE STAVBY
MĚŘÍTKO 1 : 250
Č. PŘÍLOHY C.2